Top Value
Computing
Octubre 2026

tonerclass®

Índice

Kit Digital

3 HP - Kit Digital

Ofertas HP Activa tu negocio

Portátiles

10 Portátiles HP 250
12 Portátiles para Pyme
15 Portátiles Corporativos
18 Portátiles Premium

Workstations portátiles

30 Z by HP – Mobile Workstation
36 Peripherals
45 HP | Poly

Sobremesas

58 Liquidación últimas unidades

Sobremesa para PyMe

59 HP Pro serie 200, 400 y 800
66 HP ProDesk 2 G1i
69 HP ProDesk 4 G1i

Sobremesa corporativos

74 HP EliteBoard 8 G1
75 HP EliteDesk 8 G1

Windows Autopilot

Workstations sobremesa

80 Workstations Next-Gen IA PC
81 Z by HP – Workstations Configurables
85 Z by HP – Workstations con memoria unificada
87 Z by HP – Workstations con Gráficas certificadas

HP Experiencia 360 NUEVO

95 Detalles - 36 meses, cobertura 360º
96 Delivery - Cómo transformar la gestión de tu infraestructura TI
97 Modelos - Equipamiento disponible

Expansión

98 Soluciones Data Science
99 Gráficas para Workstations Sobremesa
100 HP Remote System Controller

Monitores

102 Monitores Serie 7 Pro (Monitores Premium)
106 Monitores Serie 5 Pro (Monitores Mainstream)
110 Monitores Serie 3 Pro (Monitores Esenciales)
113 Monitores Multimedia y USB-C

Thin Clients

Servicios

116 Paquetes de soporte
117 HP Premium Support
118 Opciones adicionales de soporte y servicio
119 Paquetes de soporte Posgarantía

Top Value Computing
Octubre 2026

HP con el Kit Digital

HP Impulsa el negocio de PYMES y autónomos

El Kit Digital "Puesto de trabajo seguro" es una subvención de 1.000 € que el gobierno de España otorga a autónomos y pymes de menos de 3 empleados para la adquisición de portátiles y PCs de sobremesa.

KIT DIGITAL

Más información sobre el Kit Digital

Ya eres Agente Digitalizador

Si ya eres Agente Digitalizador, accede a la gama de equipos homologados para el Kit Digital que desde HP ponemos a disposición de tus clientes.

ZBook Power G11

HP ProOne serie 400

HP Pro 400 G9 + Monitor HP E24mv G4

HP Wolf Security

Identificación biométrica

Garantía On site

Lector Smartcard

Windows 11 Pro

Especificaciones técnicas requeridas

Eficiencia energética

Ver gama de equipos con los requisitos de Kit Digital

Aún no eres Agente Digitalizador

Si aún no eres Agente Digitalizador y quieres darte de alta puedes hacerlo a través de este link:

Cómo ser Agente Digitalizador

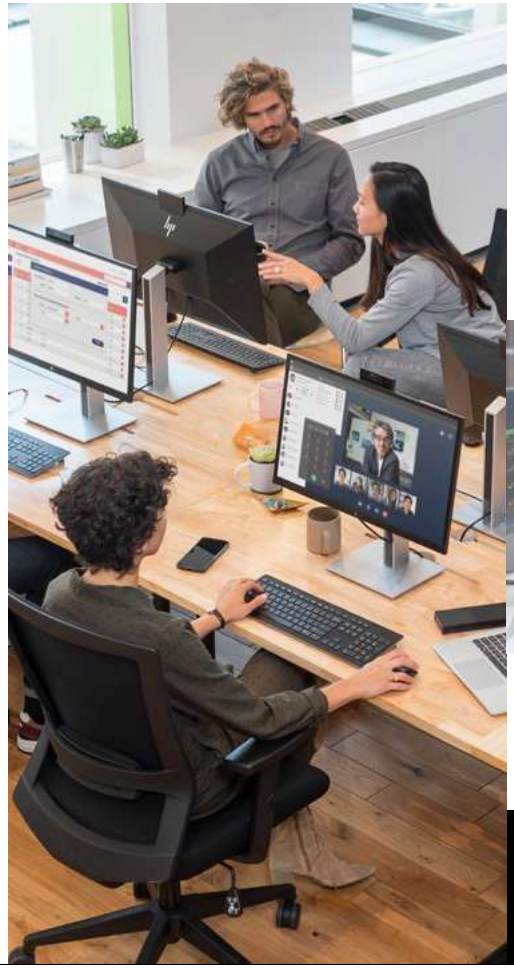

Quieres beneficiarte sin darte de alta

Si no eres Agente Digitalizador y no quieres darte de alta, HP pone a tu disposición un servicio exclusivo, que gestiona los trámites de las ayudas para el Kit Digital de principio a fin.

Tú solo tienes que ocuparte de vender a los clientes y recibir tu comisión por ello. HP se encarga del resto a través de una agencia especializada.

Contactar con servicio exclusivo HP para Kit Digital

Si deseas recibir más información, contacta con tu comercial de canal HP o en:

hppymes@hp.com

+34 91 378 60 81

red.es KIT DIGITAL Financiado por la Unión Europea NextGenerationEU

eTop Value

La herramienta definitiva para resellers. ¿Aún no la usas?

- eTop Value es el portal interactivo diseñado para ahorrar tiempo y trabajo a los resellers asociados a HP.
- Realiza búsquedas por filtros de categorías, precios y características de producto.
- Crea presentaciones para tus clientes con tu propia selección de equipos, personaliza sus precios precios, e incluso incluye el logo de tu empresa. Podrás exportarla en un PDF y enviarla por email a quien quieras directamente desde la plataforma.
- Además podrás consultar o descargarte las últimas versiones actualizadas de los catálogos completos de Top Value en PDF.
- Y todo desde cualquier dispositivo, móvil, tablet, portátil o sobremesa.

Regístrate aquí y consigue tu acceso

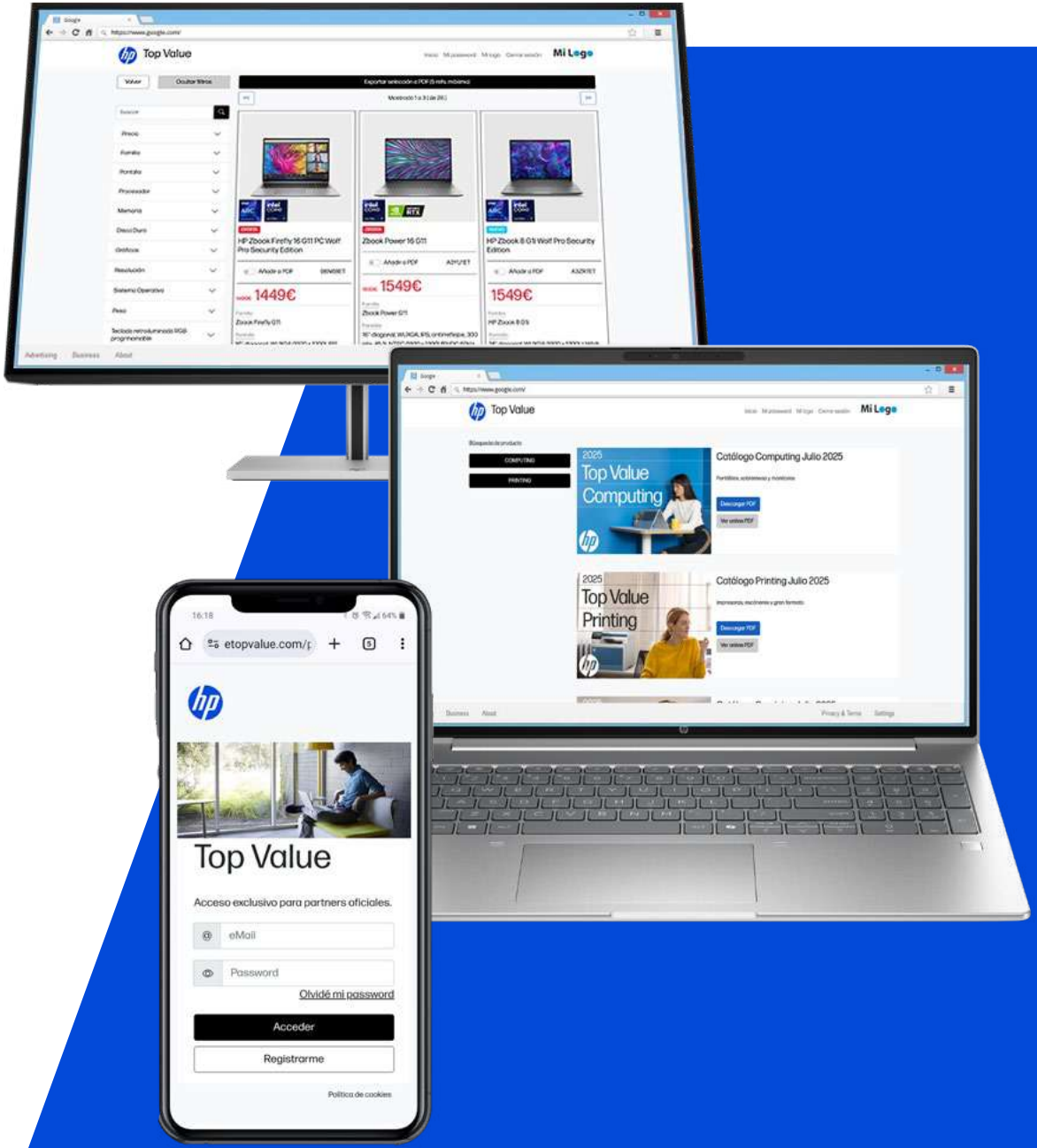

Catálogo Top Value

Octubre 2026

Descubre las novedades y promociones que hemos preparado para este mes en:

- Portátiles
- Sobremesas
- Workstations
- Periféricos
- Monitores
- Thin clients
- Y mucho más...

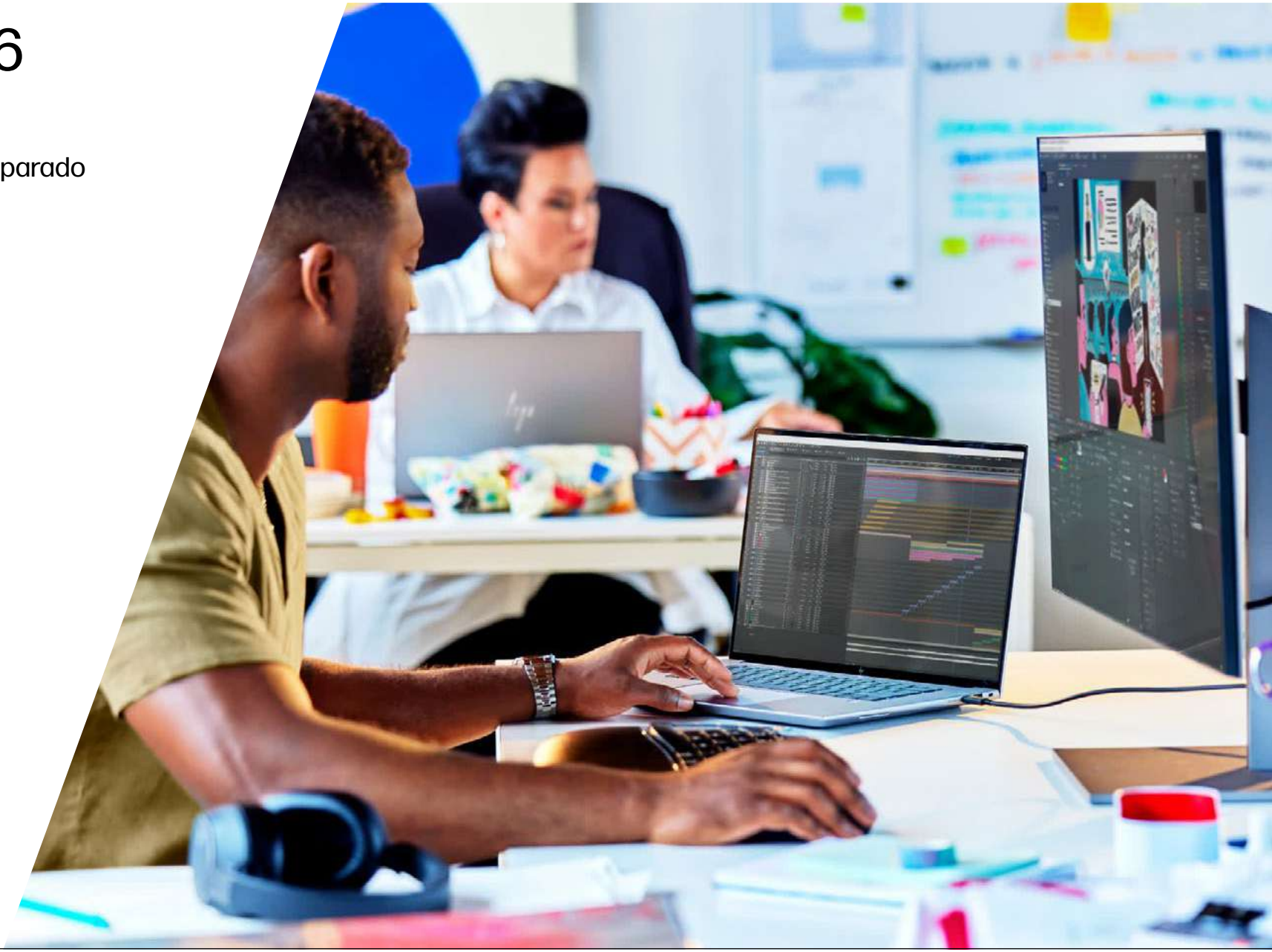

Última llamada para la promoción HP Activa tu negocio.

¿Se te escapó la promoción HP Activa tu negocio?

No te preocupes, tienes un mes más para poder aprovecharte de descuentos exclusivos en modelos seleccionados de portátiles, sobremesas y workstations.

HP Activa tu negocio

Octubre es el momento de impulsar tu empresa, aprovecha estas promociones especiales en portátiles y sobremesas profesionales HP durante todo el mes.

Oferta válida desde el 01/09/2026 hasta el 31/10/2026.

Portátiles profesionales en Promoción

PN	Nombre	Procesador	Pantalla	RAM	SSD	Precio (antes/promo)	
HP 250							
B3AF1AT	HP 250R G9	Intel® Core™ 3 100U	15,6" / FHD	8GB	256GB	~~639€~~	589€
B3AE9AT	HP 250R G9	Intel® Core™ 5 120U	15,6" / FHD	8GB	512GB	~~699€~~	549€
C14Q3ET	HP 250R G10	Intel® Core™ 5 120U	15,6" / FHD	8GB	512GB	~~719€~~	569€
C14Q3ET*	HP 250R G10	Intel® Core™ 5 120U	15,6" / FHD	**16GB*** * RAM ampliada	512GB	~~719€~~	699€
D97K1AT	HP 200 G2i	Intel® Core™ 5 120U	16" / WUXGA	16GB	512GB	~~849€~~	799€
Añade el Carepack Essential 3 años (U9BA7E) por 39€						Aplicable a ref. B3AF1AT, B3AE9AT , C14Q3ET, D97K1AT	
HP PowerBook 4							
B39VKAT	HP ProBook 4 G1iR	Intel® Core™ 5 120U		16GB	512GB	~~1049€~~	899€
B39VLAT	HP ProBook 4 G1iR	Intel® Core™ 5 120U	16" / WUXGA	16GB	512GB	~~1049€~~	899€
Añade el Carepack Premium 3 años (U85ZFE) por 83€						Aplicable a ref. B39VKAT, B39VLAT	
HP EliteBook 6							
AD2Z8ET	HP EliteBook 6 G1i	Intel® Core™ Ultra 5 225U	13,3" / WUXGA	16GB	512GB	~~1349€~~	999€
AD2Z9ET	HP EliteBook 6 G1i	Intel® Core™ Ultra 7 255U	13,3" / WUXGA	16GB	512GB	~~1499€~~	1049€
Añade el Carepack Premium 3 años (U85Y1E) por 116€						Aplicable a ref. AD2Z8ET, AD2Z9ET	
HP EliteBook 8							
D67B5ET	HP EliteBook 8 G1i					~~1499€~~	1249€
Añade el Carepack Premium 4 años (U85XCE) por 154€						Aplicable a ref. D67B5ET	

Workstation portátiles en Promoción

PN	Nombre	Procesador	Pantalla	RAM	SSD	Gráfica	Precio (antes/promo)	
DQ0D4ET	HP ZBook 8 16 G2i Wolf	Intel® Core™ Ultra 7 356H	16" / WUXGA	32GB	1TB	Xe3 Graphics con 4 nucleos	~~2249€~~	2199€
A3ZP7ET	HP ZBook Ultra G1a Wolf	AMD Ryzen™ AI MAX PRO 390	14" / WUXGA	32GB	1TB	Radeon™ 8050S	~~2549€~~	2499€
DV4Y8ET	HP ZBook Fury 16 G1i Wolf	Intel® Core™ Ultra 7 265H	16" / WUXGA	32GB	1TB	RTX PRO™ 3000 Blackwell (12GB)	~~4099€~~	4049€
HP Carepack Premium 4 años (U86CNE) 199€							Aplicable a ref. DQ0D4ET, A3ZP7ET , DV4Y8ET	

Sobremesas profesionales en Promoción

PN	Nombre	Procesador	RAM	SSD	Precio (antes/promo)	
HP ProDesk 2 / HP ProStudio 2						
D1GC9AT	HP ProDesk 2 SFF G1i	Intel® Core™ i5-14500	8GB DDR5	256GB	~~709€~~	609€
D1GC8AT	HP ProDesk 2 SFF G1i	Intel® Core™ i5-14500	16GB DDR5	512GB	~~750€~~	650€
D33M7AT	HP ProDesk 2 TWR G1a	AMD Ryzen™ 3 8300G	8GB	256GB	~~669€~~	479€
D4YP0AT	HP ProStudio 2 AiO G2a	AMD Ryzen™ 5 220	16GB	512GB	~~928€~~	728€
D4YP1AT	HP ProStudio 2 AiO G2a	AMD Ryzen™ 5 220	8GB	256GB	~~839€~~	639€
Añade el Carepack Essential 3 años (UE5V2E) por 39€					Aplicable a ref. D1GC9AT, D1GC8AT, D33M7AT, D4YP0AT, D4YP1AT	
CK4X5AT	HP ProDesk 2 SFF G1i	Intel® Core™ i5-14500	16GB DDR5	512GB	~~749€~~	679€
HP PRO 290 / 260						
623N0ET	HP PRO SFF 290 G9	Intel® Core™ i3-13100	8GB	256GB	~~579€~~	544€
DE8S0ET	HP PRO SFF 290 G9	Intel® Core™ i3-13100	8GB	256GB	~~679€~~	544€
B70V8AT	HP PRO MINI 260 G9	Intel® Core™ i5-1334U	16GB	512GB	~~779€~~	729€
DE8T5AT	HP PRO MINI 260 G9	Intel® Core™ i5-1334U	16GB	512GB	~~879€~~	729€
9M9J6AT	HP PRO MINI 260 G9	Intel® Core™ i5-1334U	8GB	256GB	~~639€~~	589€
Añade el HP Carepack Essential con DMR 3 años (U11C0E) por 39€					Aplicable a ref. 623N0ET, DE8S0ET, B70V8AT, DE8T5AT, 9M9J6AT	

Workstation Sobremesas en Promoción

PN	Nombre	Procesador	RAM	SSD	Gráfica	Precio (antes/promo)	
A40RCET	HP Z1 TWR G1i V-Pro Wolf	Intel® Core™ Ultra 7 265	16GB	512GB	Gráficos Intel®	~~1279€~~	1229€
DP2L2ET	HP Z1 G1i V-Pro Wolf	Intel® Core™ Ultra 7 265	32GB	1TB	RTX™ 5060 (8GB)	~~2549€~~	2449€
A40T9ET	HP Z2 TWR G1i V-Pro WSL2 DS	Intel® Core™ Ultra 9 285	32GB	1TB	Gráficos Intel®	~~2249€~~	2199€
A40NVET	HP Z2 TWR G1i WSL2 DS Wolf	Intel® Core™ Ultra 7 265	32GB	1TB	RTX™ A1000 (8GB)	~~2319€~~	2249€
D4CU4ET	HP Z2 TWR G1i V-Pro WSL2 DS 1200W	Intel® Core™ Ultra 7 265K	64GB	1TB	Gráficos Intel®	~~2899€~~	2799€
HP Carepack Premium 4 años (UJ0T0E) 69EUR						Aplicable a ref. A40RCET, DP2L2ET, A40T9ET, A40NVET, D4CU4ET	

Protege tu inversión: Añade HP Care Pack y mantén tu PC siempre operativo

Windows Autopilot

Más info

AY228AA	Standalone Device Registration Service - ¡HP lo hace por ti!	7€	Por 1€ mas consigue Device Registration + Hash reporting (8€) AY239AA
AY229AA	HP PKID Reporting Service - ¡Quiero hacerlo por mi mismo!	3,5€	
AY230AA	HP Hardware Hash Reporting Service - ¡Quiero hacerlo por mi mismo!	3,5€	

*PVP's recomendados de promo sin IVA ni Compensación por Copia Privada. Precios y Promociones vigentes hasta finales de Octubre de 2026. Promoción no acumulable a otras promociones o precios especiales. Se puede incluir software y hardware de terceros. Las promociones sobre el mismo producto no son acumulables entre sí. Información sólo para Distribuidores. Se muestra el producto previo al lanzamiento, que está sujeto a cambios. Las apps se venden por separado. La imagen muestra una pantalla de salvapantallas o Windows 11.

It's a match

La productividad perfecta para cualquier entorno de trabajo.

Este octubre, aprovecha los dos packs exclusivos de HP Top Value que combinan movilidad, productividad y conectividad a un precio excepcional.

Movilidad y productividad

Algunas combinaciones simplemente tienen sentido.

Compra ahora tu **HP EliteBook 8 G1i 14"** y, **por sólo 50€ más**, llévate el nuevo monitor portátil **HP Series 5 Pro 514pn 14"**.[1]

Por sólo **50€** más

HP EliteBook 8 G1i 14" + **HP Series 5 Pro 514pn 14"**

(Ref.: D67B5ET)

- Intel® Core™ Ultra 5 226V
- 16GB RAM
- 512GB SSD

(Ref.: B88JWAA)

- Monitor portátil 14" WQXGA

Todo por sólo 1299€

Conectividad y rendimiento

Crea tu estación de trabajo ideal.

Compra ahora tu **HP Series 5 PRO 524pf 23.8"** y, **por sólo 80€ más**, llévate el dock **HP USB-C 100W G6**.[2]

Por sólo **80€** más

HP Series 5 Pro 23.8" + **HP USB-C 100W G6**

(Ref.: 9D9L6UT)

- 23.8" FHD
- 100Hz
- IPS panel

(Ref.: 9X3V1UT)

- Conecta todo con un solo cable
- Hasta 100W de potencia de alimentación
- Múltiples puertos para todas tus necesidades

Todo por sólo 229€

1. Promoción válida sólo hasta agotar existencias o fin de octubre por la compra conjunta de las unidades con referencias D67B5ET y B88JWAA en el primer pack y las referencias 9D9L6UT y 9X3V1UT en el segundo.

*PVP's recomendados de promo sin IVA ni Compensación por Copia Privada. Precios y Promociones vigentes hasta finales de Octubre de 2026. Promoción no acumulable a otras promociones o precios especiales. Se puede incluir software y hardware de terceros. Las promociones sobre el mismo producto no son acumulables entre si. Información sólo para Distribuidores. Se muestra el producto previo al lanzamiento, que está sujeto a cambios. Las apps se venden por separado. La imagen muestra una pantalla de salvapantallas o Windows 11.

Rendimiento y comunicación en un solo pack con portátiles HP + Poly

Completa tu compra y llévate unos auriculares Poly con la compra algunos modelos HP, desde 20€ más.

Portátiles HP

HP 250 G9 y HP 250 G10

Top Value Computing
Octubre 2026

	HP 250 R G9	HP 250 R G9	HP 250 R G10	HP 250 R G10	HP 200 G2i 16	HP 200 G2i 16
	(Ref.: B3AF1AT)	(Ref.: B3AE9AT)	(Ref.: C14Q3ET / C14Q3ET*)	(Ref.: C14Q5ET)	(Ref.: D97K1AT)	(Ref.: D97K2AT)
	PROMOCIÓN HP ACTIVA	PROMOCIÓN HP ACTIVA	PROMOCIÓN HP ACTIVA		NUEVO / PROMOCIÓN HP ACTIVA	NUEVO
Windows 11	15,6" / 8GB RAM / 256GB SSD / intel graphics	15,6" / 8GB RAM / 512GB SSD / intel graphics	15,6" / 16GB RAM / 512GB SSD / intel graphics	15,6" / 16GB RAM / 512GB SSD / intel iris xe	16" / 16GB RAM / 512GB SSD / intel graphics	16" / 16GB RAM / 512GB SSD / intel graphics
PVPs Recomendados (Habitual/Actual)*	~~639€~~ 589€	~~699€~~ 549€	~~719€~~ 569€ / 699€*	949€	~~849€~~ 799€	999€
Pantalla/Webcam	15.6'' diagonal, FHD (1920 x 1080), narrow bezel, anti-glare, 250 nits, 45% NTSC - Cámara HD 720p	15.6'' diagonal, FHD (1920 x 1080), narrow bezel, anti-glare, 250 nits, 45% NTSC - Cámara HD 720p	15.6'' diagonal, FHD (1920 x 1080), SVA, narrow bezel, anti-glare, 250 nits, 45% NTSC - Cámara HD de 720 p con reducción de ruido temporal	15.6'' diagonal, FHD (1920 x 1080), SVA, narrow bezel, anti-glare, 250 nits, 45% NTSC - Cámara HD de 720 p con reducción de ruido temporal	16'' diagonal, WUXGA (1920 x 1200), IPS, anti-glare, 300 nits, 62.5% sRGB - Cámara FHD de 1080p	16'' diagonal, WUXGA (1920 x 1200), IPS, anti-glare, 300 nits, 62.5% sRGB - Cámara FHD de 1080p
Procesador	Intel® Core™ 3 100U (hasta 4,7 GHz con tecnología Intel® Turbo Boost, 10 MB de caché L3, 6 núcleos, 8 subprocesos)	Intel® Core™ 5 120U (hasta 5 GHz con tecnología Intel® Turbo Boost, 12 MB de caché L3, 10 núcleos, 12 subprocesos)	Intel® Core™ 5 120U (hasta 5 GHz con tecnología Intel® Turbo Boost, 12 MB de caché L3, 10 núcleos, 12 subprocesos)	Intel® Core™ 7 150U (hasta 5,4 GHz con tecnología Intel® Turbo Boost, 12 MB de caché L3, 10 núcleos, 12 subprocesos)	Intel® Core™ 5 120U (hasta 5 GHz con tecnología Intel® Turbo Boost, 12 MB de caché L3, 10 núcleos, 12 subprocesos)	Intel® Core™ 7 150U (hasta 5,4 GHz con tecnología Intel® Turbo Boost, 12 MB de caché L3, 10 núcleos, 12 subprocesos)
Memoria RAM	8 GB DDR4-3200 MT/s (1 x 8 GB)	8 GB DDR4-3200 MT/s (1 x 8 GB)	8 GB DDR5-5200 MT/s (1 x 8 GB) (569€) **16 GB DDR5-5200 MT/s (2 x 8 GB) (699€) *** **Memoria ampliada**	16 GB DDR5-5200 MT/s (1 x 16 GB)	DDR5-5200 MT/s de 16 GB (2 x 8 GB)	DDR5-5200 MT/s de 16 GB (2 x 8 GB)
Disco Duro	SSD PCIe® NVMe™ de 256 GB	SSD PCIe® NVMe™ de 512 GB	SSD PCIe® NVMe™ de 512 GB	SSD PCIe® NVMe™ de 512 GB	SSD PCIe® Gen4 NVMe™ M.2 512 GB	SSD PCIe® Gen4 NVMe™ M.2 512 GB
Gráficos	Gráficos Intel®	Gráficos Intel®	Gráficos Intel®	Gráficos Intel® Iris® Xᵉ	Gráficos Intel®	Gráficos Intel®
Puertos	1 USB Type-C® con velocidad de señal de 10 Gbps (suministro de energía por USB, DisplayPort™ 1.4); 2 USB Type-A con una velocidad de señal de 5 Gbps; 1 fuente de alimentación de CA; 1 HDMI 1.4b; 1 conector combo de auriculares/micrófono estéreo; 1 RJ-45		1 USB Type-C® con una velocidad de señal de 10 Gbps (suministro de energía por USB, DisplayPort™ 1.4 y HP Sleep and Charge); 2 USB Type-A con una velocidad de señal de 5 Gbps; 1 fuente de alimentación de CA; 1 HDMI 1.4b; 1 conector combo de auriculares/micrófono estéreo		1 HDMI 2.1; 1 conector combinado para auriculares estéreo/micrófono; 1 RJ-45; 2 USB Type-A con una velocidad de señal de 5 Gbps (con alimentación); 2 USB Type-C® con una velocidad de señal de 10 Gbps (USB con suministro de energía, DisplayPort™ 1.4 y HP Sleep and Charge); 1 ranura de seguridad mini Kensington®	
Comunicaciones inalámbricas	Intel® Wi-Fi 6 AX201 (2x2) y Bluetooth® 5.2, no vPro®	Intel® Wi-Fi 6 AX201 (2x2) y Bluetooth® 5.2, no vPro®	Intel® Wi-Fi 6 AX201 (2x2) y Bluetooth® 5.2, no vPro®	Intel® Wi-Fi 6 AX201 (2x2) y Bluetooth® 5.2, no vPro®	Tarjeta inalámbrica Realtek Wi-Fi 6 RTL8852BE-VT 802.11a/b/g/n/ax (2 x 2) y Bluetooth® 5.4	Tarjeta inalámbrica Realtek Wi-Fi 6 RTL8852BE-VT 802.11a/b/g/n/ax (2 x 2) y Bluetooth® 5.4
Batería	3 celdas de larga duración HP, de ion-litio 41 Wh	3 celdas de larga duración HP, de ion-litio 41 Wh	3 celdas de larga duración HP, de ion-litio 41 Wh	3 celdas de larga duración HP, de ion-litio 41 Wh	3 celdas de larga duración, polímero de ion-litio, 41 Wh	3 celdas de larga duración, polímero de ion-litio, 41 Wh
Sistema Operativo	Windows 11 Pro	Windows 11 Pro	Windows 11 Pro	Windows 11 Pro	Windows 11 Pro	Windows 11 Pro
Garantía	La garantía de 1 año (1/1/0) incluye 1 año de piezas, mano de obra, y recogida y entrega	La garantía de 1 año (1/1/0) incluye 1 año de piezas, mano de obra, y recogida y entrega	La garantía de 1 año (1/1/0) incluye 1 año de piezas, mano de obra, y recogida y entrega	La garantía de 1 año (1/1/0) incluye 1 año de piezas, mano de obra, y recogida y entrega	La garantía de 1 año (1/1/0) incluye 1 año de piezas, mano de obra, y recogida y entrega	La garantía de 1 año (1/1/0) incluye 1 año de piezas, mano de obra, y recogida y entrega

EXPANSIÓN	Completa tu producto (más opciones de compatibilidad en las páginas 36 a la 56)	
Protege tu Inversión con HP Care Pack	HP Carepack Essential 3 años (U9BA7E)	39€
	HP Carepack Essential 4 años (U9EE7E)	51€

Windows Autopilot

Más info

AY228AA	Standalone Device Registration Service - ¡HP lo hace por ti!	7€	Por 1€ mas consigue Device Registration + Hash reporting (8€)	AY239AA
AY229AA	HP PKID Reporting Service - ¡Quiero hacerlo por mi mismo!	3,5€		
AY230AA	HP Hardware Hash Reporting Service - ¡Quiero hacerlo por mi mismo!	3,5€		

*PVP's recomendados de promo sin IVA ni Compensación por Copia Privada. Precios y Promociones vigentes hasta finales de Octubre de 2026. Promoción no acumulable a otras promociones o precios especiales. Se puede incluir software y hardware de terceros. Las promociones sobre el mismo producto no son acumulables entre sí. Información sólo para Distribuidores. Se muestra el producto previo al lanzamiento, que está sujeto a cambios. Las apps se venden por separado. La imagen muestra una pantalla de salvapantallas o Windows 11.

Portátiles para la PyMe

HP ProBook serie 4 G2

Top Value Computing
Octubre 2026

HP Activa tu negocio

	HP ProBook 4 G2ah 16 Wolf Pro Security Ed.	HP ProBook 4 G2a 16 Wolf Pro Security Ed.	HP ProBook 4 G2i 14 Wolf Pro Security Ed.	HP ProBook 4 G2i 14 Wolf Pro Security Ed.	HP ProBook 4 G2i 16 Wolf Pro Security Ed.	HP ProBook 4 G2i 16 Wolf Pro Security Ed.	HP ProBook 4 G2i 16 Wolf Pro Security Ed.	HP ProBook 4 G2i 16 Wolf Pro Security Ed.
	(Ref.: DU1C5AT)	(Ref.: DU1C6AT)	(Ref.: DU1C7AT)	(Ref.: DU1C8AT)	(Ref.: DU1C9AT)	(Ref.: DU1D0AT)	(Ref.: DU1D1AT)	(Ref.: DU1D2AT)
	NUEVO	NUEVO	NUEVO	NUEVO	NUEVO	NUEVO	NUEVO	NUEVO
Windows 11	AMD RYZEN 5 · Wolf · 16" · 16GB RAM · 512GB SSD · AMD Radeon Graphics	AMD RYZEN PRO 7 · Wolf · 16" · 32GB RAM · 512GB SSD · AMD Radeon Graphics	Series 3 intel CORE 5 · Wolf · 14" · 16GB RAM · 512GB SSD · intel graphics	Series 3 intel CORE 7 · Wolf · 14" · 32GB RAM · 512GB SSD · intel graphics	Series 3 intel CORE 5 · Wolf · 16" · 16GB RAM · 512GB SSD · intel graphics	Series 3 intel CORE 5 · Wolf · 16" · 24GB RAM · 512GB SSD · intel graphics	Series 3 intel CORE 7 · Wolf · 16" · 16GB RAM · 512GB SSD · intel graphics	Series 3 intel CORE 7 · Wolf · 16" · 32GB RAM · 1TB SSD · intel graphics
PVPs Recomendados (Habitual/Actual)*	949€	1399€	1099€	1499€	1099€	1199€	1299€	1599€
Pantalla/Webcam	16" diagonal, WUXGA (1920 x 1200), IPS, anti-glare, 300 nits, 62.5% sRGB / Cámara IR/ IA 5 MP	16" diagonal, WUXGA (1920 x 1200), IPS, anti-glare, 300 nits, 62.5% sRGB / Cámara IR/ IA 5 MP	14" diagonal, WUXGA (1920 x 1200), IPS, anti-glare, 300 nits, 62.5% sRGB / Cámara IR/ IA 5 MP	14" diagonal, WUXGA (1920 x 1200), IPS, anti-glare, 300 nits, 62.5% sRGB / Cámara IR/ IA 5 MP	16" diagonal, WUXGA (1920 x 1200), IPS, anti-glare, 300 nits, 62.5% sRGB / Cámara IR/ IA 5 MP	16" diagonal, WUXGA (1920 x 1200), IPS, anti-glare, 300 nits, 62.5% sRGB / Cámara IR/ IA 5 MP	16" diagonal, WUXGA (1920 x 1200), IPS, anti-glare, 300 nits, 62.5% sRGB / Cámara IR/ IA 5 MP	16" diagonal, WUXGA (1920 x 1200), IPS, anti-glare, 300 nits, 62.5% sRGB / Cámara IR/ IA 5 MP
Procesador	AMD Ryzen™ 5 220 (aumento máximo del reloj de hasta 4,9 GHz, 16 MB de memoria caché L3, 6 núcleos, 12 subprocesos)	AMD Ryzen™ 7 250 (aumento máximo del reloj de hasta 5,1 GHz, 16 MB de memoria caché L3, 8 núcleos, 16 subprocesos) (16 NPU TOPS)	Intel® Core™ 5 320 (hasta 4,6 GHz con tecnología Intel® Turbo Boost, 6 MB de memoria caché L3, 6 núcleos y 6 subprocesos) (NPU de 16 TOPS)	Intel® Core™ 7 350 (hasta 4,8 GHz con tecnología Intel® Turbo Boost, 6 MB de memoria caché L3, 6 núcleos y 6 subprocesos) (NPU de 17 TOPS)	Intel® Core™ 5 320 (hasta 4,6 GHz con tecnología Intel® Turbo Boost, 6 MB de memoria caché L3, 6 núcleos y 6 subprocesos) (NPU de 16 TOPS)	Intel® Core™ 5 320 (hasta 4,6 GHz con tecnología Intel® Turbo Boost, 6 MB de memoria caché L3, 6 núcleos y 6 subprocesos) (NPU de 16 TOPS)	Intel® Core™ 7 350 (hasta 4,8 GHz con tecnología Intel® Turbo Boost, 6 MB de memoria caché L3, 6 núcleos y 6 subprocesos) (NPU de 17 TOPS)	Intel® Core™ 7 350 (hasta 4,8 GHz con tecnología Intel® Turbo Boost, 6 MB de memoria caché L3, 6 núcleos y 6 subprocesos) (NPU de 17 TOPS)
Memoria RAM	16 GB LPDDR5x-8533 MT/s (onboard)	32 GB LPDDR5x-8533 MT/s (onboard)	16 GB LPDDR5x-8533 MT/s (onboard)	32 GB LPDDR5x-8533 MT/s (onboard)	16 GB LPDDR5x-8533 MT/s (onboard)	24GB (1x24GB) DDR5 5600 SODIMM	16 GB LPDDR5x-8533 MT/s (onboard)	32 GB LPDDR5x-8533 MT/s (onboard)
Disco Duro	SSD de 512 GB PCIe® NVMe™ M.2	SSD de 512 GB PCIe® NVMe™ M.2	SSD de 512 GB PCIe® NVMe™ M.2	SSD de 512 GB PCIe® NVMe™ M.2	SSD de 512 GB PCIe® NVMe™ M.2	SSD de 512 GB PCIe® NVMe™ M.2	SSD de 512 GB PCIe® NVMe™ M.2	SSD de 1 TB PCIe® NVMe™ M.2
Gráficos	Gráficos AMD Radeon™ 740M	Gráficos AMD Radeon™ 780M	Gráficos Intel®	Gráficos Intel®	Gráficos Intel®	Gráficos Intel®	Gráficos Intel®	Gráficos Intel®
Puertos	1 HDMI 2.1; 1 stereo headphone/microphone combo jack; 1 RJ-45; 1 nano security lock slot; 2 USB Type-A 5Gbps signaling rate (powered); 2 USB Type-C® 10Gbps signaling rate (USB Power Delivery, DisplayPort™ 1.4)		1 HDMI 2.1; 1 stereo headphone/microphone combo jack; 1 RJ-45; 1 nano security lock slot; 2 USB Type-A 5Gbps signaling rate (powered); 2 USB Type-C® 20Gbps signaling rate (USB Power Delivery 3.1, DisplayPort™ 2.1)					
Comunicaciones inalámbricas	MediaTek Wi-Fi 7 MT7925 (2 x 2) y BT® 6.0	MediaTek Wi-Fi 7 MT7925 (2 x 2) y BT® 6.0	Intel® Wi-Fi 7 BE211 (2 x 2) y BT® 6.0	Intel® Wi-Fi 7 BE211 (2 x 2) y BT® 6.0	Intel® Wi-Fi 7 BE211 (2 x 2) y BT® 6.0	Intel® Wi-Fi 7 BE211 (2 x 2) y BT® 6.0	Intel® Wi-Fi 7 BE211 (2 x 2) y BT® 6.0	Intel® Wi-Fi 7 BE211 (2 x 2) y BT® 6.0
Seguridad	HP Wolf Pro Security Edition (1 año); Activación de ordenador de núcleo seguro; Módulo Absolute Persistence; Actualización de BIOS a través de la red; HP BIOSphere; HP DriveLock y Automatic DriveLock; HP Secure Erase; HP Wake on WLAN; Activación de seguridad mejorada de inicio de sesión (ESS) de Windows Hello; HP Sure Admin; HP Sure Click; HP Sure Recover; HP Sure Run; HP Sure Sense; HP Sure Start; HP Tamper Lock							
Batería	HP long-life 3 cells, ion-litio 56 Wh	HP long-life 3 cells, ion-litio 56 Wh	HP long-life 3 cells, ion-litio 48 Wh	HP long-life 3 cells, ion-litio 48 Wh	HP long-life 3 cells, ion-litio 48 Wh	HP long-life 3 cells, ion-litio 48 Wh	HP long-life 3 cells, ion-litio 48 Wh	HP long-life 3 cells, ion-litio 48 Wh
Sistema Operativo	Windows 11 Pro	Windows 11 Pro	Windows 11 Pro	Windows 11 Pro	Windows 11 Pro	Windows 11 Pro	Windows 11 Pro	Windows 11 Pro
Garantía	La garantía de 1 año (1/1/0) incluye 1 año de piezas, mano de obra, y recogida y entrega	La garantía de 1 año (1/1/0) incluye 1 año de piezas, mano de obra, y recogida y entrega	La garantía de 1 año (1/1/0) incluye 1 año de piezas, mano de obra, y recogida y entrega	La garantía de 1 año (1/1/0) incluye 1 año de piezas, mano de obra, y recogida y entrega	La garantía de 1 año (1/1/0) incluye 1 año de piezas, mano de obra, y recogida y entrega	La garantía de 1 año (1/1/0) incluye 1 año de piezas, mano de obra, y recogida y entrega	La garantía de 1 año (1/1/0) incluye 1 año de piezas, mano de obra, y recogida y entrega	La garantía de 1 año (1/1/0) incluye 1 año de piezas, mano de obra, y recogida y entrega

EXPANSIÓN

Completa tu producto (más opciones de compatibilidad en las páginas 36 a la 56)

Protege tu Inversión con HP Care Pack

HP Carepack Premium 3 años (U85ZFE)	83€
HP Carepack Premium 4 años (U85ZGE)	112€

Para compras de más de 3 unidades, consulta precio con tu mayorista

HP Activa tu negocio

Completa tu PC con la protección que merece: 5 años Essential de soporte insitu (Ref U86DXE) por solo 100€

Windows Autopilot

Más info

AY228AA	Standalone Device Registration Service - ¡HP lo hace por ti!	7€
AY229AA	HP PKID Reporting Service - ¡Quiero hacerlo por mi mismo!	3,5€
AY230AA	HP Hardware Hash Reporting Service - ¡Quiero hacerlo por mi mismo!	3,5€

Por 1€ mas consigue Device Registration + Hash reporting (8€) AY239AA

*PVP's recomendados de promo sin IVA ni Compensación por Copia Privada. Precios y Promociones vigentes hasta finales de Octubre de 2026. Promoción no acumulable a otras promociones o precios especiales. Se puede incluir software y hardware de terceros. Las promociones sobre el mismo producto no son acumulables entre sí. Información sólo para Distribuidores. Se muestra el producto previo al lanzamiento, que está sujeto a cambios. Las apps se venden por separado. La imagen muestra una pantalla de salvapantallas o Windows 11.

Portátiles para la PyMe

HP ProBook serie 4 G1

Top Value Computing
Octubre 2026

	HP ProBook 4 G1q 14" Wolf Pro Security Edition	HP ProBook 4 G1a 16" Wolf Pro Security Edition	HP ProBook 4 G1iR 14" Wolf Pro Security Edition	HP ProBook 4 G1iR 16" Wolf Pro Security Edition
	(Ref.: CQ0D7ET)	(Ref.: CQ0D5ET)	(Ref.: B39VKAT)	(Ref.: B39VLAT)
	OFERTA	OFERTA	PROMOCIÓN HP ACTIVA	PROMOCIÓN HP ACTIVA
	Next-Gen IA PC, Qualcomm snapdragon, Wolf	AMD Ryzen PRO 7, Wolf	intel. CORE i5, Wolf	intel. CORE i5, Wolf
Windows 11	14", 16GB RAM, 512GB SSD	16", 32GB RAM, 1TB SSD, AMD Radeon Graphics	14", 16GB RAM, 512GB SSD, intel graphics	16", 16GB RAM, 512GB SSD, intel graphics
PVPs Recomendados (Habitual/Actual)*	~~999€~~ 899€	~~1429€~~ 1279€	~~1049€~~ 899€	~~1049€~~ 899€
Pantalla/Webcam	14" diagonal, WUXGA (1920 x 1200), IPS, anti-glare, 300 nits, 62.5% sRGB / Cámara FHD de 1080p	16" diagonal, WUXGA (1920 x 1200), IPS, anti-glare, 300 nits, 62.5% sRGB / Cámara FHD de 1080p	14" diagonal, WUXGA (1920 x 1200), IPS, anti-glare, 300 nits, low power, 62.5% sRGB / Cámara FHD 1080p	16" diagonal, WUXGA (1920 x 1200), IPS, anti-glare, 300 nits, 62.5% sRGB / Cámara FHD 1080p
Procesador	Qualcomm® Hexagon™ NPU Snapdragon® X X1-26-100 (hasta 2,7 Ghz, 8 núcleos) (45 NPU TOPS)	AMD Ryzen™ 7 250 (aumento máximo del reloj de hasta 5,1 GHz, 16 MB de caché L3, 8 núcleos, 16 subprocesos) (16 NPU TOPS)	Intel® Core™ 5 120U (hasta 5 GHz con tecnología Intel® Turbo Boost, 12 MB de caché L3, 10 núcleos, 12 subprocesos)	Intel® Core™ 5 120U (hasta 5 GHz con tecnología Intel® Turbo Boost, 12 MB de caché L3, 10 núcleos, 12 subprocesos)
Memoria RAM	16 GB de memoria LPDDR5x a 8533 MT/s (integrada)	32 GB DDR5-5600 MT/s (2 x 16 GB)	DDR5-5600 MT/s de 16 GB (1 x 16 GB)	DDR5-5600 MT/s de 16 GB (1 x 16 GB)
Disco Duro	SSD PCIe® NVMe™ de 512 GB	SSD PCIe® NVMe™ de 1 TB	SSD PCIe® NVMe™ de 512 GB	SSD PCIe® NVMe™ de 512 GB
Gráficos	GPU Qualcomm® Adreno™	Gráficos AMD Radeon™ 780M	Gráficos Intel®	Gráficos Intel®
Puertos	2 USB Type-C® con una velocidad de señalización de 40 Gbps (suministro de energía mediante USB y DisplayPort™ 1.4); 1 HDMI 2.1; 1 conector combinado de auriculares/micrófono estéreo; 1 RJ-45; 1 ranura con cierre de seguridad; 1 USB Type-A con una velocidad de señalización de 5 Gbps (se carga al encenderlo); 1 USB Type-A con una velocidad de señalización de 5 Gbps (se carga cuando está apagado)	1 HDMI 2.1; 1 toma combinada de auriculares/micrófono estéreo; 1 RJ-45; 1 ranura con bloqueo de seguridad; 2 USB Type-A con una velocidad de señal de 5 Gbps (con alimentación); 2 USB Type-C® con una velocidad de señal de 10 Gbps (USB con suministro de energía 3.0 y DisplayPort™ 1.4)	2 USB Type-C® con una velocidad de señalización de 20 Gbps (USB con suministro de energía, DisplayPort™ 1.4 y HP Sleep and Charge); 1 HDMI 2.1; 1 conector combinado de auriculares/micrófono estéreo; 1 RJ-45; 1 ranura con bloqueo de seguridad; 2 USB Type-A con una velocidad de señalización de 5 Gbps (con alimentación)	
Comunicaciones inalámbricas	Tarjeta inalámbrica Qualcomm® FastConnect™ 6900 Wi-Fi 6E (2x2) con Bluetooth® 5.3	Tarjeta inalámbrica MediaTek Wi-Fi 6E RZ616 (2x2) y Bluetooth® 5.3	Intel® Wi-Fi 6E AX211 (2x2) y Bluetooth® 5.3	Intel® Wi-Fi 6E AX211 (2x2) y Bluetooth® 5.3
Seguridad	HP Wolf Pro Security Edition (1 year); Lector de huellas digitales; Activación de ordenador de núcleo seguro; HP Wake on WLAN; Activación de seguridad mejorada de inicio de sesión (ESS) de Windows Hello; HP Sure Click; HP Sure Sense; Chip de seguridad integrado TPM 2.0 (certificación Common Criteria EAL4+ y FIPS 140-2 de nivel 2); HP BIOS Recovery; Actualización de BIOS a través de la red; HP BIOSphere Gen6; HP DriveLock y Automatic DriveLock	HP Wolf Pro Security Edition (1 year); Lector de huellas digitales; HP Sure Admin; Módulo Absolute Persistence; Desactivación permanente de audio; HP BIOS Recovery; Actualización de BIOS a través de la red; HP BIOSphere; HP DriveLock y Automatic DriveLock; HP Secure Erase; HP Wake on WLAN; Activación de seguridad mejorada de inicio de sesión (ESS) de Windows Hello; HP Sure Click; HP Sure Recover; HP Sure Run; HP Sure Sense; HP Sure Start; HP Tamper Lock; Activación de ordenador de núcleo seguro; Chip de seguridad integrado TPM 2.0 (certificación Common Criteria EAL4+) (certificación FIPS 140-2 nivel 2)		
Batería	3 celdas de larga duración HP, polímero de ion-litio 56 Wh	3 celdas de larga duración HP, polímero de ion-litio 56 Wh	3 celdas de larga duración HP, polímero de ion-litio 56 Wh	3 celdas de larga duración HP, polímero de ion-litio 56 Wh
Sistema Operativo	Windows 11 Pro	Windows 11 Pro	Windows 11 Pro	Windows 11 Pro
Garantía	La garantía de 1 año (1/1/0) incluye 1 año de piezas, mano de obra, y recogida y entrega	La garantía de 1 año (1/1/0) incluye 1 año de piezas, mano de obra, y recogida y entrega	La garantía de 1 año (1/1/0) incluye 1 año de piezas, mano de obra, y recogida y entrega	La garantía de 1 año (1/1/0) incluye 1 año de piezas, mano de obra, y recogida y entrega

EXPANSIÓN

Completa tu producto (más opciones de compatibilidad en las páginas 36 a la 56)

Protege tu Inversión con HP Care Pack

HP Carepack Premium 3 años (U85ZFE)	83€
HP Carepack Premium 4 años (U85ZGE)	112€

Para compras de más de 3 unidades, consulta precio con tu mayorista

Windows Autopilot

Más info

AY228AA	Standalone Device Registration Service - ¡HP lo hace por ti!	7€	Por 1€ mas consigue Device Registration + Hash reporting (8€)	AY239AA
AY229AA	HP PKID Reporting Service - ¡Quiero hacerlo por mi mismo!	3,5€		
AY230AA	HP Hardware Hash Reporting Service - ¡Quiero hacerlo por mi mismo!	3,5€		

*PVP's recomendados de promo sin IVA ni Compensación por Copia Privada. Precios y Promociones vigentes hasta finales de Octubre de 2026. Promoción no acumulable a otras promociones o precios especiales. Se puede incluir software y hardware de terceros. Las promociones sobre el mismo producto no son acumulables entre sí. Información sólo para Distribuidores. Se muestra el producto previo al lanzamiento, que está sujeto a cambios. Las apps se venden por separado. La imagen muestra una pantalla de salvapantallas o Windows 11.

Portátiles para la PyMe

HP ProBook serie 4 G1i

Top Value Computing
Octubre 2026

Pack HP+Poly

Con nuevos procesadores Intel® Core™ Ultra	HP ProBook 4 G1i 14" Wolf Pro Security Edition	HP ProBook 4 G1i 14" Wolf Pro Security Edition	HP ProBook 4 G1i 16" Wolf Pro Security Edition	HP ProBook 4 G1i 16" Wolf Pro Security Edition
	(Ref.: AD2U5ET)	(Ref.: AD2U6ET)	(Ref.: AD2U7ET)	(Ref.: AD2U8ET)
	OFERTA	OFERTA	OFERTA	OFERTA
	Wolf	Wolf	Wolf	Wolf
Windows 11	14" / 16GB RAM / 512GB SSD / intel graphics	14" / 16GB RAM / 512GB SSD / intel graphics	16" / 16GB RAM / 512GB SSD / intel graphics	16" / 32GB RAM / 1TB SSD / intel graphics
PVPs Recomendados (Habitual/Actual)*	~~1099€~~ 999€	~~1249€~~ 1099€	~~1099€~~ 999€	~~1499€~~ 1349€
Pantalla/Webcam	14" diagonal, WUXGA (1920 x 1200), IPS, anti-glare, 300 nits, low power, 62.5% sRGB / Cámara FHD 1080p	14" diagonal, WUXGA (1920 x 1200), IPS, anti-glare, 300 nits, low power, 62.5% sRGB / Cámara FHD 1080p	16" diagonal, WUXGA (1920 x 1200), IPS, anti-glare, 300 nits, 62.5% sRGB / Cámara FHD 1080p	16" diagonal, WUXGA (1920 x 1200), IPS, anti-glare, 300 nits, 62.5% sRGB / Cámara FHD 1080p
Procesador	Intel® Core™ Ultra 5 225U (hasta 4,8 GHz con tecnología Intel® Turbo Boost, 12 MB de memoria caché L3, 12 núcleos y 14 subprocesos). NPU con Intel® AI Boost. 12 TOPS	Intel® Core™ Ultra 7 255U (hasta 5,2 GHz con tecnología Intel® Turbo Boost, 12 MB L3 de memoria caché, 12 núcleos y 14 subprocesos). NPU con Intel® AI Boost. 12 TOPS	Intel® Core™ Ultra 5 225U (hasta 4,8 GHz con tecnología Intel® Turbo Boost, 12 MB de memoria caché L3, 12 núcleos y 14 subprocesos). NPU con Intel® AI Boost. 12 TOPS	Intel® Core™ Ultra 7 255U (hasta 5,2 GHz con tecnología Intel® Turbo Boost, 12 MB L3 de memoria caché, 12 núcleos y 14 subprocesos). NPU con Intel® AI Boost. 12 TOPS
Memoria RAM	16 GB DDR5-5600 MT/s (1 x 16 GB)	16 GB DDR5-5600 MT/s (1 x 16 GB)	16 GB DDR5-5600 MT/s (1 x 16 GB)	32 GB DDR5-5600 MT/s (2 x 16 GB)
Disco Duro	SSD PCIe® NVMe™ de 512 GB	SSD PCIe® NVMe™ de 512 GB	SSD PCIe® NVMe™ de 512 GB	SSD PCIe® NVMe™ de 1 TB
Gráficos	Gráficos Intel®	Gráficos Intel®	Gráficos Intel®	Gráficos Intel®
Puertos	2 USB Type-C® con una velocidad de señalización de 20 Gbps (USB con suministro de energía, DisplayPort™ 1.4 y HP Sleep and Charge); 1 HDMI 2.1; 1 conector combinado de auriculares/micrófono estéreo; 1 RJ-45; 1 ranura con bloqueo de seguridad; 2 USB Type-A con una velocidad de señalización de 5 Gbps (con alimentación)			
Comunicaciones inalámbricas	Intel® Wi-Fi 6E AX211 (2x2) y Bluetooth® 5.3	Intel® Wi-Fi 6E AX211 (2x2) y Bluetooth® 5.3	Intel® Wi-Fi 6E AX211 (2x2) y Bluetooth® 5.3	Intel® Wi-Fi 6E AX211 (2x2) y Bluetooth® 5.3
Seguridad	HP Wolf Pro Security Edition (1 year); Lector de huellas digitales; HP Sure Admin; Módulo Absolute Persistence; Desactivación permanente de audio; HP BIOS Recovery; Actualización de BIOS a través de la red; HP BIOSphere; HP DriveLock y Automatic DriveLock; HP Secure Erase; HP Wake on WLAN; Activación de seguridad mejorada de inicio de sesión (ESS) de Windows Hello; HP Sure Click; HP Sure Recover; HP Sure Run; HP Sure Sense; HP Sure Start; HP Tamper Lock; Activación de ordenador de núcleo seguro; Chip de seguridad integrado TPM 2.0 (certificación Common Criteria EAL4+) (certificación FIPS 140-2 nivel 2)			
Batería	3 celdas de larga duración HP, polímero de ion-litio 56 Wh	3 celdas de larga duración HP, polímero de ion-litio 56 Wh	3 celdas de larga duración HP, polímero de ion-litio 56 Wh	3 celdas de larga duración HP, polímero de ion-litio 56 Wh
Sistema Operativo	Windows 11 Pro	Windows 11 Pro	Windows 11 Pro	Windows 11 Pro
Garantía	La garantía de 1 año (1/1/0) incluye 1 año de piezas, mano de obra, y recogida y entrega	La garantía de 1 año (1/1/0) incluye 1 año de piezas, mano de obra, y recogida y entrega	La garantía de 1 año (1/1/0) incluye 1 año de piezas, mano de obra, y recogida y entrega	La garantía de 1 año (1/1/0) incluye 1 año de piezas, mano de obra, y recogida y entrega

EXPANSIÓN	Completa tu producto (más opciones de compatibilidad en las páginas 36 a la 56)	
Protege tu Inversión con HP Care Pack	HP Carepack Premium 3 años (U85ZFE)	83€
	HP Carepack Premium 4 años (U85ZGE)	112€
HP+Poly	Añade el auricular Poly Blackwire 5220 Stereo USB-C (Ref.: 8X231AA) por 20€ más	

Para compras de más de 3 unidades, consulta precio con tu mayorista

Windows Autopilot

Más info

AY228AA	Standalone Device Registration Service - ¡HP lo hace por ti!	7€	Por 1€ mas consigue Device Registration + Hash reporting (8€)	AY239AA
AY229AA	HP PKID Reporting Service - ¡Quiero hacerlo por mi mismo!	3,5€		
AY230AA	HP Hardware Hash Reporting Service - ¡Quiero hacerlo por mi mismo!	3,5€		

*PVP's recomendados de promo sin IVA ni Compensación por Copia Privada. Precios y Promociones vigentes hasta finales de Octubre de 2026. Promoción no acumulable a otras promociones o precios especiales. Se puede incluir software y hardware de terceros. Las promociones sobre el mismo producto no son acumulables entre sí. Información sólo para Distribuidores. Se muestra el producto previo al lanzamiento, que está sujeto a cambios. Las apps se venden por separado. La imagen muestra una pantalla de salvapantallas o Windows 11.

Portátiles Corporativos

HP EliteBook serie 6 G2

Top Value Computing
Octubre 2026

HP Activa tu negocio

	HP EliteBook 6 G2q 14	HP EliteBook 6 G2a 14 Wolf Pro Security Ed.	HP EliteBook 6 G2i 14 Wolf Pro Security Ed.	HP EliteBook 6 G2i 14 Wolf Pro Security Ed.	HP EliteBook 6 G2i 14 Wolf Pro Security Ed.	HP EliteBook 6 G2i 16 Wolf Pro Security Ed.	HP EliteBook 6 G2i 16 Wolf Pro Security Ed.	HP EliteBook 6 G2i 16 Wolf Pro Security Ed.
	(Ref.: DU1D3ET)	(Ref.: DU1D4ET)	(Ref.: DU1D5ET)	(Ref.: DU1D6ET)	(Ref.: DU1D7ET)	(Ref.: DU1D8ET)	(Ref.: DU1D9ET)	(Ref.: DU1E0ET)
	NUEVO	NUEVO	NUEVO	NUEVO	NUEVO	NUEVO	NUEVO	NUEVO
	Next-Gen IA PC, Snapdragon X Elite	AMD Ryzen 5, Wolf	Series 3 intel core 5, Wolf	Series 3 intel core 5, Wolf	Series 3 intel core 7, Wolf	Series 3 intel core 5, Wolf	Series 3 intel core 7, Wolf	Series 3 intel core 7, Wolf
Windows 11	14" / 16GB RAM / 512GB SSD	14" / 16GB RAM / 512GB SSD / AMD Radeon Graphics	14" / 16GB RAM / 512GB SSD / intel graphics	14" / 24GB RAM / 512GB SSD / intel graphics	14" / 32GB RAM / 512GB SSD / intel graphics	16" / 16GB RAM / 512GB SSD / intel graphics	16" / 24GB RAM / 512GB SSD / intel graphics	16" / 32GB RAM / 1TB SSD / intel graphics
PVPs Recomendados (Habitual/Actual)*	1399€	1099€	1199€	1249€	1599€	1199€	1349€	1699€
Pantalla/Webcam	14" diagonal, WUXGA (1920 x 1200), IPS, anti-glare, 300 nits, 62.5% sRGB / Cámara de IR con IA de 5 MP	14" diagonal, WUXGA (1920 x 1200), IPS, anti-glare, 300 nits, 62.5% sRGB / FHD camera with integrated dual array microphones	14" diagonal, WUXGA (1920 x 1200), IPS, anti-glare, 300 nits, 62.5% sRGB / Cámara de IR con IA de 5 MP	14" diagonal, WUXGA (1920 x 1200), IPS, anti-glare, 300 nits, 62.5% sRGB / Cámara de IR con IA de 5 MP	14" diagonal, WUXGA (1920 x 1200), IPS, anti-glare, 300 nits, 62.5% sRGB / Cámara de IR con IA de 5 MP	16" diagonal, WUXGA (1920 x 1200), IPS, anti-glare, 300 nits, 62.5% sRGB / Cámara de IR con IA de 5 MP	16" diagonal, WUXGA (1920 x 1200), IPS, anti-glare, 300 nits, 62.5% sRGB / Cámara de IR con IA de 5 MP	16" diagonal, WUXGA (1920 x 1200), IPS, anti-glare, 300 nits, 62.5% sRGB / Cámara de IR con IA de 5 MP
Procesador	Snapdragon® X2 Plus X2P-64-100 (hasta 4,04 GHz y 10 núcleos) (NPU de 80 TOPS)	AMD Ryzen™ 5 230 (up to 4.9 GHz max boost clock, 16 MB L3 cache, 6 cores, 12 threads) (16 NPU TOPS)	Intel® Core™ 5 320 (hasta 4,6 GHz con tecnología Intel® Turbo Boost, 6 MB de memoria caché L3, 6 núcleos y 6 subprocesos) (NPU de 16 TOPS)	Intel® Core™ 5 320 (hasta 4,6 GHz con tecnología Intel® Turbo Boost, 6 MB de memoria caché L3, 6 núcleos y 6 subprocesos) (NPU de 16 TOPS)	Intel® Core™ 7 350 (hasta 4,8 GHz con tecnología Intel® Turbo Boost, 6 MB de memoria caché L3, 6 núcleos y 6 subprocesos) (NPU de 17 TOPS)	Intel® Core™ 5 320 (hasta 4,6 GHz con tecnología Intel® Turbo Boost, 6 MB de memoria caché L3, 6 núcleos y 6 subprocesos) (NPU de 16 TOPS)	Intel® Core™ 7 350 (hasta 4,8 GHz con tecnología Intel® Turbo Boost, 6 MB de memoria caché L3, 6 núcleos y 6 subprocesos) (NPU de 17 TOPS)	Intel® Core™ 7 350 (hasta 4,8 GHz con tecnología Intel® Turbo Boost, 6 MB de memoria caché L3, 6 núcleos y 6 subprocesos) (NPU de 17 TOPS)
Memoria RAM	16 GB LPDDR5x-9600 MT/s (onboard)	16 GB DDR5-5600 MT/s (2 x 8 GB)	16 GB LPDDR5x-8533 MT/s (onboard)	24 GB DDR5-5600 MT/s (1 x 24 GB)	32 GB LPDDR5x-8533 MT/s (onboard)	16 GB LPDDR5x-8533 MT/s (onboard)	24 GB DDR5-5600 MT/s (1 x 24 GB)	32 GB LPDDR5x-8533 MT/s (onboard)
Disco Duro	SSD de 512 GB PCIe® NVMe™ M.2	SSD de 512 GB PCIe® NVMe™ M.2	SSD de 512 GB PCIe® NVMe™ M.2	SSD de 512 GB PCIe® NVMe™ M.2	SSD de 512 GB PCIe® NVMe™ M.2	SSD de 512 GB PCIe® NVMe™ M.2	SSD de 512 GB PCIe® NVMe™ M.2	SSD de 1 TB PCIe® NVMe™ M.2
Gráficos	-	AMD Radeon™ 760M Graphics	Gráficos Intel®	Gráficos Intel®	Gráficos Intel®	Gráficos Intel®	Gráficos Intel®	Gráficos Intel®
Puertos	1 HDMI 2.1; 1 stereo headphone/microphone combo jack; 1 RJ-45; 1 nano security lock slot; 2 USB Type-A 5Gbps signaling rate (powered); 2 Thunderbolt™ 4 with USB Type-C® 40Gbps signaling rate (USB Power Delivery, DisplayPort™ 2.1 (DisplayPort™ 1.4 sólo para ref.: DU1D3ET)							
Comunicaciones inalámbricas	Qualcomm® FastConnect C7700™ Wi-Fi 7 (2 x 2) y Bluetooth® 6.0	MediaTek Wi-Fi 7 MT7925 (2x2) and Bluetooth® 6.0 wireless card	Intel® Wi-Fi 7 BE211 (2 x 2) y Bluetooth® 6.0	Intel® Wi-Fi 7 BE211 (2 x 2) y Bluetooth® 6.0	Intel® Wi-Fi 7 BE211 (2 x 2) y Bluetooth® 6.0	Intel® Wi-Fi 7 BE211 (2 x 2) y Bluetooth® 6 sin vPro®	Intel® Wi-Fi 7 BE211 (2 x 2) y Bluetooth® 6 sin vPro®	Intel® Wi-Fi 7 BE211 (2 x 2) y Bluetooth® 6 sin vPro®
Seguridad	Compatible con ordenador de núcleo seguro	HP Wolf Pro Security Edition (1 año); Activación de ordenador de núcleo seguro; Módulo Absolute Persistence; Desactivación permanente de audio; Actualización de BIOS a través de la red; HP BIOSphere; HP DriveLock y Automatic DriveLock; HP Secure Erase; HP Wake on WLAN; Activación de seguridad mejorada de inicio de sesión (ESS) de Windows Hello; HP Sure Admin; HP Sure Click; HP Sure Recover; HP Sure Run; HP Sure Sense; HP Sure Start; HP Tamper Lock						
Batería	HP long-life 3 cells, ion-litio 56 Wh	HP long-life 3 cells, ion-litio 56 Wh	HP long-life 3 cells, ion-litio 48 Wh	HP long-life 3 cells, ion-litio 48 Wh	HP long-life 3 cells, ion-litio 48 Wh	HP long-life 3 cells, ion-litio 48 Wh	HP long-life 3 cells, ion-litio 48 Wh	HP long-life 3 cells, ion-litio 48 Wh
Sistema Operativo	Windows 11 Pro	Windows 11 Pro	Windows 11 Pro	Windows 11 Pro	Windows 11 Pro	Windows 11 Pro	Windows 11 Pro	Windows 11 Pro
Garantía	La garantía de 3 años (3/3/0) incluye 3 años de piezas, mano de obra, y recogida y entrega	La garantía de 3 años (3/3/0) incluye 3 años de piezas, mano de obra, y recogida y entrega	La garantía de 3 años (3/3/0) incluye 3 años de piezas, mano de obra, y recogida y entrega	La garantía de 3 años (3/3/0) incluye 3 años de piezas, mano de obra, y recogida y entrega	La garantía de 3 años (3/3/0) incluye 3 años de piezas, mano de obra, y recogida y entrega	La garantía de 3 años (3/3/0) incluye 3 años de piezas, mano de obra, y recogida y entrega	La garantía de 3 años (3/3/0) incluye 3 años de piezas, mano de obra, y recogida y entrega	La garantía de 3 años (3/3/0) incluye 3 años de piezas, mano de obra, y recogida y entrega

EXPANSIÓN

Completa tu producto (más opciones de compatibilidad en las páginas 36 a la 56)

Protege tu Inversión con HP Care Pack

HP Carepack Premium 3 años (U85YRE)	85€
HP Carepack Premium 4 años (U85YSE)	122€

Para compras de más de 3 unidades, consulta precio con tu mayorista

HP Activa tu negocio

Completa tu PC con la protección que merece: 5 años Essential de soporte insitu (Ref U85JNE) por solo 120€

Windows Autopilot

Más info

AY228AA	Standalone Device Registration Service - ¡HP lo hace por ti!	7€	Por 1€ mas consigue Device Registration + Hash reporting (8€) AY239AA
AY229AA	HP PKID Reporting Service - ¡Quiero hacerlo por mi mismo!	3,5€	
AY230AA	HP Hardware Hash Reporting Service - ¡Quiero hacerlo por mi mismo!	3,5€	

*PVP's recomendados de promo sin IVA ni Compensación por Copia Privada. Precios y Promociones vigentes hasta finales de Octubre de 2026. Promoción no acumulable a otras promociones o precios especiales. Se puede incluir software y hardware de terceros. Las promociones sobre el mismo producto no son acumulables entre sí. Información sólo para Distribuidores. Se muestra el producto previo al lanzamiento, que está sujeto a cambios. Las apps se venden por separado. La imagen muestra una pantalla de salvapantallas o Windows 11.

Portátiles Corporativos

HP EliteBook serie 6 G1i

Top Value Computing
Octubre 2026

Con nuevos procesadores Intel® Core™ Ultra	HP EliteBook 6 G1i 13" Wolf Pro Security Edition	HP EliteBook 6 G1i 13" Wolf Pro Security Edition	HP EliteBook 6 G1i 14" Wolf Pro Security Edition	HP EliteBook 6 G1i 16" Wolf Pro Security Edition	HP EliteBook 6 G1i 16" Wolf Pro Security Edition
	(Ref.: AD2Z8ET)	(Ref.: AD2Z9ET)	(Ref.: AD3A0ET)	(Ref.: AD3A2ET)	(Ref.: AD3A3ET)
	PROMOCIÓN HP ACTIVA	PROMOCIÓN HP ACTIVA	OFERTA	OFERTA	OFERTA
	intel CORE ULTRA 5 · Wolf	intel CORE ULTRA 7 · Wolf	intel CORE ULTRA 5 · Wolf	intel CORE ULTRA 5 · Wolf	intel CORE ULTRA 7 · Wolf
Windows 11	13,3" · 16GB RAM · 512GB SSD · Intel	13,3" · 16GB RAM · 512GB SSD · Intel	14" · 16GB RAM · 512GB SSD · Intel	16" · 16GB RAM · 512GB SSD · Intel	16" · 32GB RAM · 1TB SSD · Intel ARC
PVPs Recomendados (Habitual/Actual)*	~~1349€~~ 999€	~~1499€~~ 1049€	~~1349€~~ 1149€	~~1349€~~ 1149€	~~1849€~~ 1649€
Pantalla/Webcam	13.3" diagonal, WUXGA (1920 x 1200), IPS, anti-glare, 300 nits, 62.5% sRGB / Cámara de infrarrojos de 5 MP	13.3" diagonal, WUXGA (1920 x 1200), IPS, anti-glare, 300 nits, 62.5% sRGB / Cámara de infrarrojos de 5 MP	14" diagonal, WUXGA (1920 x 1200), IPS, anti-glare, 300 nits, 62.5% sRGB / Cámara de infrarrojos de 5 MP	16" diagonal, WUXGA (1920 x 1200), IPS, anti-glare, 300 nits, 62.5% sRGB / Cámara de infrarrojos de 5 MP	16" diagonal, WUXGA (1920 x 1200), IPS, anti-glare, 300 nits, 62.5% sRGB / Cámara de infrarrojos de 5 MP
Procesador	Intel® Core™ Ultra 5 225U (hasta 4,8 GHz con tecnología Intel® Turbo Boost, 12 MB de memoria caché L3, 12 núcleos y 14 subprocesos). NPU con Intel® AI Boost. 12 TOPS	Intel® Core™ Ultra 7 255U (hasta 5,2 GHz con tecnología Intel® Turbo Boost, 12 MB L3 de memoria caché, 12 núcleos y 14 subprocesos). NPU con Intel® AI Boost. 12 TOPS	Intel® Core™ Ultra 5 225U (hasta 4,8 GHz con tecnología Intel® Turbo Boost, 12 MB de memoria caché L3, 12 núcleos y 14 subprocesos). NPU con Intel® AI Boost. 12 TOPS	Intel® Core™ Ultra 5 225U (hasta 4,8 GHz con tecnología Intel® Turbo Boost, 12 MB de memoria caché L3, 12 núcleos y 14 subprocesos). NPU con Intel® AI Boost. 12 TOPS	Intel® Core™ Ultra 7 255H (hasta 5,1 GHz con tecnología Intel® Turbo Boost, 24 MB de memoria caché L3, 16 núcleos y 16 subprocesos). NPU con Intel® AI Boost. 12 TOPS
Memoria RAM	DDR5-5600 MT/s de 16 GB (1 x 16 GB)	DDR5-5600 MT/s de 16 GB (1 x 16 GB)	DDR5-5600 MT/s de 16 GB (1 x 16 GB)	DDR5-5600 MT/s de 16 GB (1 x 16 GB)	DDR5-5600 MT/s de 32 GB (2 x 16 GB)
Disco Duro	SSD PCIe® NVMe™ de 512 GB	SSD PCIe® NVMe™ de 512 GB	SSD PCIe® NVMe™ de 512 GB	SSD PCIe® NVMe™ de 512 GB	SSD PCIe® NVMe™ de 1 TB
Gráficos	Gráficos Intel®	Gráficos Intel®	Gráficos Intel®	Gráficos Intel®	Intel® Arc™ Graphics
Puertos	2 Thunderbolt™ 4 con USB Type-C® con una velocidad de señalización de 40 Gbps (USB con suministro de energía, DisplayPort™ 2.1 y HP Sleep and Charge); 1 HDMI 2.1; 1 conector combinado de auriculares/micrófono estéreo; 1 RJ-45; 1 ranura con cierre de seguridad; 2 USB Type-A con una velocidad de señalización de 5 Gbps (con alimentación)				
Comunicaciones inalámbricas	Intel® Wi-Fi 7 BE201 (2 x 2) y Bluetooth® 5.4 sin vPro® / NFC	Intel® Wi-Fi 7 BE201 (2 x 2) y Bluetooth® 5.4 sin vPro® / NFC	Intel® Wi-Fi 7 BE201 (2 x 2) y Bluetooth® 5.4 sin vPro® / NFC	Intel® Wi-Fi 7 BE201 (2 x 2) y Bluetooth® 5.4 sin vPro®/ NFC	Intel® Wi-Fi 7 BE201 (2 x 2) y Bluetooth® 5.4 sin vPro®/ NFC
Seguridad	HP Wolf Pro Security Edition (1 year); HP Tamper Lock; Chip de seguridad integrado TPM 2.0 (certificación Common Criteria EAL4+) (certificación FIPS 140-2 nivel 2); Módulo Absolute Persistence; Desactivación permanente de audio; HP BIOS Recovery; Actualización de BIOS a través de la red; HP BIOSphere Gen6; HP DriveLock y Automatic DriveLock; HP Secure Erase; HP Wake on WLAN; Ranura de cierre de seguridad; Activación de ordenador de núcleo seguro; Activación de seguridad mejorada de inicio de sesión (ESS) de Windows Hello; HP Sure Admin; HP Sure Click; HP Sure Recover; HP Sure Run; HP Sure Sense; HP Sure Start				
Batería	3 celdas de larga duración HP, de ion-litio 48 Wh	3 celdas de larga duración HP, de ion-litio 48 Wh	3 celdas de larga duración HP, de ion-litio 56 Wh	3 celdas de larga duración HP, de ion-litio 56 Wh	3 celdas de larga duración HP, de ion-litio 56 Wh
Sistema Operativo	Windows 11 Pro	Windows 11 Pro	Windows 11 Pro	Windows 11 Pro	Windows 11 Pro
Garantía	La garantía de 1 año (1/1/0) incluye 1 año de piezas, mano de obra, y recogida y entrega	La garantía de 1 año (1/1/0) incluye 1 año de piezas, mano de obra, y recogida y entrega	La garantía de 1 año (1/1/0) incluye 1 año de piezas, mano de obra, y recogida y entrega	La garantía de 1 año (1/1/0) incluye 1 año de piezas, mano de obra, y recogida y entrega	La garantía de 1 año (1/1/0) incluye 1 año de piezas, mano de obra, y recogida y entrega

EXPANSIÓN	Completa tu producto (más opciones de compatibilidad en las páginas 36 a la 56)	
Protege tu Inversión con HP Care Pack	HP Carepack Premium 3 años (U85Y1E)	116€
	HP Carepack Premium 4 años (U85Y2E)	154€

Windows Autopilot

Más info

AY228AA	Standalone Device Registration Service - ¡HP lo hace por ti!	7€	Por 1€ mas consigue Device Registration + Hash reporting (8€)	AY239AA
AY229AA	HP PKID Reporting Service - ¡Quiero hacerlo por mi mismo!	3,5€		
AY230AA	HP Hardware Hash Reporting Service - ¡Quiero hacerlo por mi mismo!	3,5€		

*PVP's recomendados de promo sin IVA ni Compensación por Copia Privada. Precios y Promociones vigentes hasta finales de Octubre de 2026. Promoción no acumulable a otras promociones o precios especiales. Se puede incluir software y hardware de terceros. Las promociones sobre el mismo producto no son acumulables entre sí. Información sólo para Distribuidores. Se muestra el producto previo al lanzamiento, que está sujeto a cambios. Las apps se venden por separado. La imagen muestra una pantalla de salvapantallas o Windows 11.

Portátiles Corporativos

HP EliteBook serie 8 G1i

Top Value Computing
Octubre 2026

Pack HP+Poly

Con nuevos procesadores Intel® Core™ Ultra

	HP EliteBook 8 G1i 14" Wolf Pro Security Edition	HP EliteBook 8 G1i 16" Wolf Pro Security Edition	HP EliteBook 8 G1i 16" Wolf Pro Security Edition	HP EliteBook 8 G1i Flip 13" Wolf Pro Security Edition	HP EliteBook 8 G1i Flip 13" Wolf Pro Security Edition
	(Ref.: AD2Z0ET)	(Ref.: AD2Z3ET)	(Ref.: C15BHET)	(Ref.: AD2Z6ET)	(Ref.: AD2Z7ET)
	OFERTA	OFERTA	OFERTA	OFERTA	OFERTA
	Wolf	Wolf	Wolf	Táctil Wolf	Táctil HP Active Pen Wolf
Windows 11	14" 16GB RAM 512GB SSD ARC	16" 16GB RAM 512GB SSD ARC	16" 64GB RAM 1TB SSD ARC	13,3" 16GB RAM 512GB SSD ARC	13,3" 32GB RAM 1TB SSD intel graphics
PVPs Recomendados (Habitual/Actual)*	~~1599€~~ 1399€	~~1649€~~ 1399€	~~2399€~~ 2099€	~~1649€~~ 1499€	~~1999€~~ 1849€
Pantalla/Webcam	14" diagonal, WUXGA (1920 x 1200), IPS, anti-glare, 300 nits, 62.5% sRGB / Cámara de infrarrojos de 5 MP	16" diagonal, WUXGA (1920 x 1200), IPS, anti-glare, 300 nits, 62.5% sRGB / Cámara de infrarrojos de 5 MP	16" diagonal, WUXGA (1920 x 1200), IPS, anti-glare, 300 nits, 62.5% sRGB / Cámara de infrarrojos de 5 MP	13.3" diagonal, WUXGA (1920 x 1200), touch, IPS, anti-glare, 400 nits, 100% sRGB / Cámara de infrarrojos de 5 MP	13.3" diagonal, WUXGA (1920 x 1200), touch, IPS, anti-glare, 400 nits, 100% sRGB / Cámara de infrarrojos de 5 MP
Procesador	Intel® Core™ Ultra 5 225H (hasta 4,9 GHz con tecnología Intel® Turbo Boost, 18 MB de caché L3, 14 núcleos y 14 subprocesos) NPU con Intel® AI Boost. 12 TOPS	Intel® Core™ Ultra 5 225H (hasta 4,9 GHz con tecnología Intel® Turbo Boost, 18 MB de caché L3, 14 núcleos y 14 subprocesos) NPU con Intel® AI Boost. 12 TOPS	Intel® Core™ Ultra 7 255H (hasta 5,1 GHz con tecnología Intel® Turbo Boost, 24 MB de memoria caché L3, 16 núcleos y 16 subprocesos). NPU con Intel® AI Boost. 12 TOPS	Intel® Core™ Ultra 5 225U (hasta 4,8 GHz con tecnología Intel® Turbo Boost, 12 MB de memoria caché L3, 12 núcleos y 14 subprocesos) NPU con Intel® AI Boost. 12 TOPS	Intel® Core™ Ultra 7 255U (hasta 5,2 GHz con tecnología Intel® Turbo Boost, 12 MB L3 de memoria caché, 12 núcleos y 14 subprocesos) NPU con Intel® AI Boost. 12 TOPS
Memoria RAM	DDR5-5600 MT/s de 16 GB (1 x 16 GB)	DDR5-5600 MT/s de 16 GB (1 x 16 GB)	DDR5-5600 MT/s de 64 GB (2 x 32 GB)	16 GB de memoria LPDDR5x a 8533 MT/s (integrada)	32 GB de memoria LPDDR5x a 8533 MT/s (integrada)
Disco Duro	SSD PCIe® NVMe™ de 512 GB	SSD PCIe® NVMe™ de 512 GB	SSD PCIe® NVMe™ de 1 TB	SSD PCIe® NVMe™ de 512 GB	SSD PCIe® NVMe™ de 1 TB
Gráficos	Intel® Arc™ 130T Graphics	Intel® Arc™ 130T Graphics	Intel® Arc™ 140T Graphics	Intel® Arc™ Graphics	Gráficos Intel®
Puertos	2 Thunderbolt™ 4 con USB Type-C® con velocidad de señal de 40 Gbps (suministro de energía por USB, DisplayPort™ 2.1 y HP Sleep and Charge); 1 puerto USB Type-C® con velocidad de señal de 10 Gbps (USB con suministro de energía, DisplayPort™ 1.4 y HP Sleep and Charge); 1 HDMI 2.1; 1 conector combinado de auriculares/micrófono estéreo; 1 puerto USB Type-A con velocidad de señal de 5 Gbps (con alimentación)				
Comunicaciones inalámbricas	Intel® Wi-Fi 7 BE201 (2 x 2) y Bluetooth® 5.4 sin vPro® / NFC	Intel® Wi-Fi 7 BE200 (2x2) con Bluetooth® 5.4, sin vPro® / NFC	Intel® Wi-Fi 7 BE200 (2x2) con Bluetooth® 5.4, sin vPro® / NFC	Intel® Wi-Fi 7 BE201 (2 x 2) y Bluetooth® 5.4 sin vPro®/ NFC	Intel® Wi-Fi 7 BE201 (2 x 2) y Bluetooth® 5.4 sin vPro®/ NFC
Seguridad	HP Wolf Pro Security Edition (1 year); HP Tamper Lock; Chip de seguridad integrado TPM 2.0 (certificación Common Criteria EAL4+) (certificación FIPS 140-2 nivel 2); Módulo Absolute Persistence; Desactivación permanente de audio; HP BIOS Recovery; Actualización de BIOS a través de la red; HP BIOSphere Gen6; HP DriveLock y Automatic DriveLock; HP Secure Erase; HP Wake on WLAN; Ranura de cierre de seguridad; Activación de ordenador de núcleo seguro; Activación de seguridad mejorada de inicio de sesión (ESS) de Windows Hello; HP Sure Admin; HP Sure Click; HP Sure Recover; HP Sure Run; HP Sure Sense; HP Sure Start				
Batería	3 celdas HP de larga duración de ion-litio de 62 Wh	8 celdas HP de larga duración de ion-litio de 77 Wh	8 celdas HP de larga duración de ion-litio de 77 Wh	3 celdas HP de larga duración de ion-litio de 62 Wh	3 celdas HP de larga duración de ion-litio de 62 Wh
Sistema Operativo	Windows 11 Pro	Windows 11 Pro	Windows 11 Pro	Windows 11 Pro	Windows 11 Pro
Garantía	La garantía de 3 años (3/3/0) incluye 3 años de piezas, mano de obra, y recogida y entrega	La garantía de 3 años (3/3/0) incluye 3 años de piezas, mano de obra, y recogida y entrega	La garantía de 3 años (3/3/0) incluye 3 años de piezas, mano de obra, y recogida y entrega	La garantía de 3 años (3/3/0) incluye 3 años de piezas, mano de obra, y recogida y entrega	La garantía de 3 años (3/3/0) incluye 3 años de piezas, mano de obra, y recogida y entrega

EXPANSIÓN

Completa tu producto (más opciones de compatibilidad en las páginas 36 a la 56)

Protege tu Inversión con HP Care Pack

HP Carepack Premium 4 años (U85XCE)	154€
HP Carepack Premium 5 años (U85XDE) - Añade 1 año más de cobertura por sólo 49€ más-	203€

HP+Poly

Llévate el auricular Poly Voyager 4320 Microsoft Teams Certified USB-A +BT700 (Ref.: 77Y98AA) por sólo 30€ más

Windows Autopilot

Más info

AY228AA	Standalone Device Registration Service - ¡HP lo hace por ti!	7€	Por 1€ mas consigue Device Registration + Hash reporting (8€)	AY239AA
AY229AA	HP PKID Reporting Service - ¡Quiero hacerlo por mi mismo!	3,5€		
AY230AA	HP Hardware Hash Reporting Service - ¡Quiero hacerlo por mi mismo!	3,5€		

HP contrarresta la huella de carbono de la extracción de las materias primas, fabricación, montaje y transporte.

*PVP's recomendados de promo sin IVA ni Compensación por Copia Privada. Precios y Promociones vigentes hasta finales de Octubre de 2026. Promoción no acumulable a otras promociones o precios especiales. Se puede incluir software y hardware de terceros. Las promociones sobre el mismo producto no son acumulables entre sí. Información sólo para Distribuidores. Se muestra el producto previo al lanzamiento, que está sujeto a cambios. Las apps se venden por separado. La imagen muestra una pantalla de salvapantallas o Windows 11.

Next-Gen IA PC

Nueva generación de ordenadores HP con IA

Trabaja inspirado desde cualquier lugar con un PC diseñado para optimizar el potencial de la IA.

- Potencia para usar IA localmente con los procesadores Intel® Core™ Ultra , Qualcomm® Snapdragon® X Elite o AMD Ryzen™ AI con NPUs de +40 TOPS
- Explora las capacidades de estos Copilot+ PC.
- Ultrafinos. Ultraligeros. Ultra móviles.
- Libertad para trabajar sobre la marcha con una batería de larga duración.
- Experiencia de conferencia mejorada con Poly Camera Pro y audio sintonizado por Poly Studio.

Copilot+PC y AI Companion

- HP AI Companion es su propio asistente personal en su equipo, que aprende y crece con la IA. HP AI Companion incluye un conjunto de herramientas y capacidades de IA que aumentan la eficiencia y la productividad para empezar a usar la IA y mejorar las tareas diarias.
- Gracias a Copilot+PC obtendrás un potente rendimiento para experiencias de IA incomparables y la seguridad más avanzada de Windows. Podrás encontrar información crítica en menos tiempo, dar vida a tus ideas, responder más rápido a los clientes o proteger la información más confidencial.

Poly Studio & Poly Camera Pro

- Optimización de vídeo en tiempo real mediante IA con Poly Camera Pro.
- Poly Studio, un sistema de altavoces estéreo x4 con amplificadores independientes y micrófonos de matriz dual integrados.

HP Smart Sense

- Mejora el rendimiento en las laptops con inteligencia artificial, brindando información sobre cómo está funcionando tu dispositivo.
- Ya sea que tengas problemas con tu computadora o simplemente desees realizar una prueba de diagnóstico para asegurarte de que todo esté funcionando correctamente, Smart Sense está ahí para ayudarte. Te brindará información específica como patrones de uso, intensidad de la conexión, estado de la batería y mucho más.

HP Wolf Security

- Dondequiera que trabajes, házo sin preocupaciones con un PC con IA de última generación protegido por HP Wolf Security (versión NGAV en HP EliteBook Ultra G1q).
- Contención de amenazas: detiene los ataques de phishing y ransomware, a la vez que reduce el volumen general de alertas
- Hardware perdido o robado: localiza, bloquea y borra de forma remota un ordenador perdido o robado.
- Resiliencia de la impresora: Supervisa constantemente los dispositivos en busca de comportamientos anómalos y realiza recuperaciones automáticas.

Portátiles Premium

Next-Gen IA PC / HP EliteBook 8 G1i

Next-Gen IA PC

HP EliteBook 8 G1i 14"

Wolf Pro Security Edition

(Ref.: D67B5ET)

PROMOCIÓN HP ACTIVA

Wolf

Windows 11 | 14" | 16GB RAM | 512GB SSD | Intel ARC

PVPs Recomendados (Habitual/Actual)*	~~1499€~~	1249€
Pantalla/Webcam	14" diagonal, WUXGA (1920 x 1200), IPS, anti-glare, 300 nits, low power, 62.5% sRGB / Cámara de infrarrojos de 5 MP	
Procesador	Intel® Core™ Ultra 5 226 V (frecuencia turbo máxima de hasta 4,5 GHz, 8 MB de memoria caché L3, 8 núcleos y 8 subprocesos) NPU con Intel® AI Boost. 40 TOPS	
Memoria RAM	16 GB de memoria LPDDR5x a 8533 MT/s (integrada)	
Disco Duro	SSD PCIe® NVMe™ de 512 GB	
Gráficos	Intel® Arc™ Graphics	
Puertos	2 Thunderbolt™ 4 con USB Type-C® con velocidad de señal de 40 Gbps (suministro de energía por USB, DisplayPort™ 2.1 y HP Sleep and Charge); 1 puerto USB Type-C® con velocidad de señal de 10 Gbps (USB con suministro de energía, DisplayPort™ 1.4 y HP Sleep and Charge); 1 HDMI 2.1; 1 conector combinado de auriculares/micrófono estéreo; 1 puerto USB Type-A con velocidad de señal de 5 Gbps (con alimentación)	
Comunicaciones inalámbricas	Intel® Wi-Fi 7 BE201 (2 x 2) y Bluetooth® 5.4 sin vPro® / NFC	
Seguridad	HP Wolf Pro Security Edition (1 year); HP Tamper Lock; Chip de seguridad integrado TPM 2.0 (certificación Common Criteria EAL4+) (certificación FIPS 140-2 nivel 2); Módulo Absolute Persistence; Desactivación permanente de audio; HP BIOS Recovery; Actualización de BIOS a través de la red; HP BIOSphere Gen6; HP DriveLock y Automatic DriveLock; HP Secure Erase; HP Wake on WLAN; Ranura de cierre de seguridad; Activación de ordenador de núcleo seguro; Activación de seguridad mejorada de inicio de sesión (ESS) de Windows Hello; HP Sure Admin; HP Sure Click; HP Sure Recover; HP Sure Run; HP Sure Sense; HP Sure Start	
Batería	3 celdas HP de larga duración de polímero de ion-litio de 62 Wh	
Sistema Operativo	Windows 11 Pro	
Garantía	La garantía de 3 años (3/3/0) incluye 3 años de piezas, mano de obra, y recogida y entrega	

EXPANSIÓN	Completa tu producto (más opciones de compatibilidad en las páginas 36 a la 56)
Protege tu Inversión con HP Care Pack	HP Carepack Premium 4 años (U85XCE)
	HP Carepack Premium 5 años (U85XDE)

Windows Autopilot

Más info

AY228AA	Standalone Device Registration Service - ¡HP lo hace por ti!	7€	Por 1€ mas consigue Device Registration + Hash reporting (8€)	AY239AA
AY229AA	HP PKID Reporting Service - ¡Quiero hacerlo por mi mismo!	3,5€		
AY230AA	HP Hardware Hash Reporting Service - ¡Quiero hacerlo por mi mismo!	3,5€		

HP contrarresta la huella de carbono de la extracción de las materias primas, fabricación, montaje y transporte.

*PVP's recomendados de promo sin IVA ni Compensación por Copia Privada. Precios y Promociones vigentes hasta finales de Octubre de 2026. Promoción no acumulable a otras promociones o precios especiales. Se puede incluir software y hardware de terceros. Las promociones sobre el mismo producto no son acumulables entre sí. Información sólo para Distribuidores. Se muestra el producto previo al lanzamiento, que está sujeto a cambios. Las apps se venden por separado. La imagen muestra una pantalla de salvapantallas o Windows 11.

Portátiles Premium

Next-Gen IA PC / HP EliteBook 8 G2

Top Value Computing
Octubre 2026

Next-Gen IA PC

	HP EliteBook 8 G2a 14 Wolf Pro Security Edition	HP EliteBook 8 G2i 14 Wolf Pro Security Edition	HP EliteBook 8 G2i 16 Wolf Pro Security Edition	HP EliteBook 8 G2i Flip 13 Wolf Pro Security Edition
	(Ref.: DG0N3ET)	(Ref.: DG0M8ET)	(Ref.: DG0M7ET)	(Ref.: DG0N1ET)
	NUEVO	NUEVO	NUEVO	NUEVO
	Wolf	Wolf	Wolf	Wolf
Windows 11	14" 16GB RAM 512GB SSD Intel graphics	14" 16GB RAM 512GB SSD Intel graphics	14" 16GB RAM 512GB SSD Intel graphics	13.3" 16GB RAM 512GB SSD Intel graphics
PVPs Recomendados (Habitual/Actual)*	1549€	1599€	1599€	1699€
Pantalla/Webcam	14" diagonal, WUXGA (1920 x 1200), IPS, anti-glare, 300 nits, 62.5% sRGB / Cámara de IR con IA de 5 MP	14" diagonal, WUXGA (1920 x 1200), IPS, anti-glare, 300 nits, 62.5% sRGB / Cámara de IR con IA de 5 MP	16" diagonal, WUXGA (1920 x 1200), IPS, anti-glare, 300 nits, 45% NTSC / Cámara de IR con IA de 5 MP	13.3" diagonal, WUXGA (1920 x 1200), touch, IPS, anti-glare, 400 nits, low power, 100% sRGB / Cámara de infrarrojos de 5 MP
Procesador	AMD Ryzen™ AI 5 435 (frecuencia máxima de hasta 4,5 GHz, 8 MB de memoria caché L3, 6 núcleos y 12 subprocesos) AMD Ryzen™ AI (50 TOPS de la NPU).	Intel® Core™ Ultra 5 325 (hasta 4,5 GHz con tecnología Intel® Turbo Boost, 12 MB de memoria caché L3, 8 núcleos y 8 subprocesos), Intel® AI Boost (47 NPU TOPS)	Intel® Core™ Ultra 5 325 (hasta 4,5 GHz con tecnología Intel® Turbo Boost, 12 MB de memoria caché L3, 8 núcleos y 8 subprocesos), Intel® AI Boost (47 NPU TOPS)	Intel® Core™ Ultra 5 325 (hasta 4,5 GHz con tecnología Intel® Turbo Boost, 12 MB de memoria caché L3, 8 núcleos y 8 subprocesos), Intel® AI Boost (47 NPU TOPS)
Memoria RAM	DDR5-5600 MT/s de 16 GB (1 x 16 GB)	DDR5-5600 MT/s de 16 GB (1 x 16 GB)	DDR5-5600 MT/s de 16 GB (1 x 16 GB)	LPDDR5x-8533 MT/s de 16 GB (integrada)
Disco Duro	SSD de 512 GB PCIe® NVMe™ M.2	SSD de 512 GB PCIe® NVMe™ M.2	SSD de 512 GB PCIe® NVMe™ M.2	SSD de 512 GB PCIe® NVMe™ M.2
Gráficos	AMD Radeon™ 840M	Gráficos Intel®	Gráficos Intel®	Gráficos Intel®
Puertos	1 HDMI 2.1, 1 conector combinado para auriculares estéreo/micrófono. 1 ranura de bloqueo de seguridad nano. 1 USB Type-A con una velocidad de señal de 10 Gbps (con alimentación); 2 Thunderbolt™ 4 con USB Type-C® con una velocidad de señal de 40 Gbps (USB con suministro de energía 3.0 y DisplayPort™ 2.1); 1 USB Type-C® con una velocidad de señal de 10 Gbps (suministro de energía por USB y DisplayPort™ 1.4)			
Comunicaciones inalámbricas	Tarjeta inalámbrica MediaTek Wi-Fi 7 MT7925 (2 x 2) y Bluetooth® 6.0, NFC Mirage WNC XRAV-1	Intel® Wi-Fi 7 BE211 (2 x 2) y Bluetooth® 6.0, NFC Mirage WNC XRAV-1	Intel® Wi-Fi 7 BE211 (2 x 2) y Bluetooth® 6.0, NFC Mirage WNC XRAV-1	Intel® Wi-Fi 7 BE211 (2 x 2) y Bluetooth® 6.0, NFC Mirage WNC XRAV-1
Seguridad	Sensor de huellas dactilares, HP Sure Admin, Módulo Absolute Persistence, Actualización de BIOS a través de la red HP BIOSphere, HP DriveLock y Automatic DriveLock, HP Secure Erase, HP Wake on WLAN, HP Sure Click, HP Sure Recover, HP Sure Run, HP Sure Sense, HP Sure Start, HP Tamper Lock, Activación de ordenador de núcleo seguro, Activación de seguridad mejorada de inicio de sesión (ESS) de Windows Hello, HP Wolf Pro Security Edition (1 año)			
Batería	3 celdas HP de larga duración de polímero de ion-litio de 62 Wh	3 celdas HP de larga duración de polímero de ion-litio de 62 Wh	3 celdas de larga duración HP y polímero de ion-litio de 68 Wh	3 celdas HP de larga duración de polímero de ion-litio de 62 Wh
Sistema Operativo	Windows 11 Pro	Windows 11 Pro	Windows 11 Pro	Windows 11 Pro
Garantía	La garantía de 3 años (3/3/0) incluye 3 años de piezas, mano de obra, y recogida y entrega	La garantía de 3 años (3/3/0) incluye 3 años de piezas, mano de obra, y recogida y entrega	La garantía de 3 años (3/3/0) incluye 3 años de piezas, mano de obra, y recogida y entrega	La garantía de 3 años (3/3/0) incluye 3 años de piezas, mano de obra, y recogida y entrega

EXPANSIÓN

Completa tu producto (más opciones de compatibilidad en las páginas 36 a la 56)

Protege tu Inversión con HP Care Pack

HP Carepack Premium 4 años (U85XCE)	154€
HP Carepack Premium 5 años (U85XDE)	203€

Windows Autopilot

Más info

AY228AA	Standalone Device Registration Service - ¡HP lo hace por ti!	7€	Por 1€ mas consigue Device Registration + Hash reporting (8€)	AY239AA
AY229AA	HP PKID Reporting Service - ¡Quiero hacerlo por mi mismo!	3,5€		
AY230AA	HP Hardware Hash Reporting Service - ¡Quiero hacerlo por mi mismo!	3,5€		

*PVP's recomendados de promo sin IVA ni Compensación por Copia Privada. Precios y Promociones vigentes hasta finales de Octubre de 2026. Promoción no acumulable a otras promociones o precios especiales. Se puede incluir software y hardware de terceros. Las promociones sobre el mismo producto no son acumulables entre sí. Información sólo para Distribuidores. Se muestra el producto previo al lanzamiento, que está sujeto a cambios. Las apps se venden por separado. La imagen muestra una pantalla de salvapantallas o Windows 11.

Portátiles Premium

Next-Gen IA PC / HP EliteBook 8 G2

Top Value Computing
Octubre 2026

Next-Gen IA PC

	HP EliteBook 8 G2a 14 Wolf Pro Security Edition	HP EliteBook 8 G2i 14 Wolf Pro Security Edition	HP EliteBook 8 G2i 16 Wolf Pro Security Edition	HP EliteBook 8 G2i 16 Wolf Pro Security Edition (HP Activa tu negocio)	HP EliteBook 8 G2i Flip 13 Wolf Pro Security Edition
	(Ref.: DG0N4ET)	(Ref.: DG0M9ET)	(Ref.: DG0N0ET)	(Ref.: DK5W2ET)	(Ref.: DG0N2ET)
	NUEVO	NUEVO	NUEVO	NUEVO	NUEVO
	Wolf	Wolf	Wolf	Wolf	Wolf
Windows 11	14" 32GB RAM 1TB SSD AMD RADEON	14" 32GB RAM 512GB SSD Intel	16" 32GB RAM 512GB SSD Intel	16" 32GB RAM 1TB SSD Intel	13.3" 32GB RAM 512GB SSD Intel
PVPs Recomendados (Habitual/Actual)*	1999€	1999€	1999€	2199€	2199€
Pantalla/Webcam	14" diagonal, WUXGA (1920 x 1200), IPS, anti-glare, 300 nits, 62.5% sRGB / Cámara de IR con IA de 5 MP	14" diagonal, WUXGA (1920 x 1200), IPS, anti-glare, 300 nits, 62.5% sRGB / Cámara de IR con IA de 5 MP	16" diagonal, WUXGA (1920 x 1200), IPS, anti-glare, 300 nits, 45% NTSC / Cámara de IR con IA de 5 MP	16" diagonal, WUXGA (1920 x 1200), IPS, anti-glare, 300 nits, 45% NTSC / Cámara de IR con IA de 5 MP	13.3" diagonal, WUXGA (1920 x 1200), touch, IPS, anti-glare, 400 nits, low power, 100% sRGB / 5 MP IR AI camera
Procesador	AMD Ryzen™ AI 7 450 (frecuencia máxima de hasta 5,1 GHz, 16 MB de memoria caché L3, 8 núcleos y 16 subprocesos) AMD Ryzen™ AI (50 TOPS de la NPU)	Intel® Core™ Ultra 7 356H (hasta 4,7 GHz con tecnología Intel® Turbo Boost, 18 MB de memoria caché L3, 16 núcleos y 16 subprocesos) Intel® AI Boost (NPU de 50 TOPS)	Intel® Core™ Ultra 7 356H (hasta 4,7 GHz con tecnología Intel® Turbo Boost, 18 MB de memoria caché L3, 16 núcleos y 16 subprocesos) Intel® AI Boost (NPU de 50 TOPS)	Intel® Core™ Ultra 7 356H (hasta 4,7 GHz con tecnología Intel® Turbo Boost, 18 MB de memoria caché L3, 16 núcleos y 16 subprocesos) Intel® AI Boost (NPU de 50 TOPS)	Intel® Core™ Ultra 7 355 (hasta 4,7 GHz con tecnología Intel® Turbo Boost, 12 MB de memoria caché L3, 8 núcleos y 8 subprocesos) Intel® AI Boost (NPU de 49 TOPS)
Memoria RAM	32 GB de memoria LPDDR5x a 8533 MT/s (integrada)	32 GB de memoria LPDDR5x a 8533 MT/s (integrada)	32 GB de memoria LPDDR5x a 8533 MT/s (integrada)	32 GB de memoria LPDDR5x a 8533 MT/s (integrada)	32 GB de memoria LPDDR5x a 8533 MT/s (integrada)
Disco Duro	SSD de 1 TB PCIe® NVMe™ M.2	SSD de 512 GB PCIe® NVMe™ M.2	SSD de 512 GB PCIe® NVMe™ M.2	SSD de 1 TB PCIe® NVMe™ M.2	SSD de 512 GB PCIe® NVMe™ M.2
Gráficos	AMD Radeon™ 860M	Gráficos Intel®	Gráficos Intel®	Gráficos Intel®	Gráficos Intel®
Puertos	1 HDMI 2.1, 1 conector combinado para auriculares estéreo/micrófono. 1 ranura de bloqueo de seguridad nano. 1 USB Type-A con una velocidad de señal de 10 Gbps (con alimentación); 2 Thunderbolt™ 4 con USB Type-C® con una velocidad de señal de 40 Gbps (USB con suministro de energía 3.0 y DisplayPort™ 2.1); 1 USB Type-C® con una velocidad de señal de 10 Gbps (suministro de energía por USB y DisplayPort™ 1.4), 1 lector de tarjetas inteligente				
Comunicaciones inalámbricas	Tarjeta inalámbrica MediaTek Wi-Fi 7 MT7925 (2 x 2) y Bluetooth® 6.0, NFC Mirage WNC XRAV-1	Intel® Wi-Fi 7 BE211 (2 x 2) y Bluetooth® 6.0, NFC Mirage WNC XRAV-1	Intel® Wi-Fi 7 BE211 (2 x 2) y Bluetooth® 6.0, NFC Mirage WNC XRAV-1	Intel® Wi-Fi 7 BE211 (2 x 2) y Bluetooth® 6.0, NFC Mirage WNC XRAV-1	Intel® Wi-Fi 7 BE211 (2 x 2) y Bluetooth® 6.0, NFC Mirage WNC XRAV-1
Seguridad	Sensor de huellas dactilares, HP Sure Admin, Módulo Absolute Persistence, Actualización de BIOS a través de la red, HP BIOSphere, HP DriveLock y Automatic DriveLock, HP Secure Erase, HP Wake on WLAN, HP Sure Click, HP Sure Recover, HP Sure Run, HP Sure Sense, HP Sure Start, HP Tamper Lock, Activación de ordenador de núcleo seguro, Activación de seguridad mejorada de inicio de sesión (ESS) de Windows Hello, HP Wolf Pro Security Edition (1 año)				
Batería	3 celdas de larga duración HP y polímero de ion-litio de 68 Wh	3 celdas de larga duración HP y polímero de ion-litio de 68 Wh	Batería HP de larga duración de polímero de 8 celdas, 77 Wh	Batería HP de larga duración de polímero de 8 celdas, 77 Wh	3 celdas HP de larga duración de polímero de ion-litio de 62 Wh
Sistema Operativo	Windows 11 Pro	Windows 11 Pro	Windows 11 Pro	Windows 11 Pro	Windows 11 Pro
Garantía	La garantía de 3 años (3/3/0) incluye 3 años de piezas, mano de obra, y recogida y entrega	La garantía de 3 años (3/3/0) incluye 3 años de piezas, mano de obra, y recogida y entrega	La garantía de 3 años (3/3/0) incluye 3 años de piezas, mano de obra, y recogida y entrega	La garantía de 3 años (3/3/0) incluye 3 años de piezas, mano de obra, y recogida y entrega	La garantía de 3 años (3/3/0) incluye 3 años de piezas, mano de obra, y recogida y entrega

EXPANSIÓN

Completa tu producto (más opciones de compatibilidad en las páginas 36 a la 56)

Protege tu Inversión con HP Care Pack

HP Carepack Premium 4 años (U85XCE)	154€
HP Carepack Premium 5 años (U85XDE)	203€

HP Activa tu negocio

Completa tu PC con la protección que merece: 5 años Essential de soporte insitu (Ref U85DVE) por solo 160€

Windows Autopilot

Más info

AY228AA	Standalone Device Registration Service - ¡HP lo hace por ti!	7€	Por 1€ mas consigue Device Registration + Hash reporting (8€)	AY239AA
AY229AA	HP PKID Reporting Service - ¡Quiero hacerlo por mi mismo!	3,5€		
AY230AA	HP Hardware Hash Reporting Service - ¡Quiero hacerlo por mi mismo!	3,5€		

*PVP's recomendados de promo sin IVA ni Compensación por Copia Privada. Precios y Promociones vigentes hasta finales de Octubre de 2026. Promoción no acumulable a otras promociones o precios especiales. Se puede incluir software y hardware de terceros. Las promociones sobre el mismo producto no son acumulables entre sí. Información sólo para Distribuidores. Se muestra el producto previo al lanzamiento, que está sujeto a cambios. Las apps se venden por separado. La imagen muestra una pantalla de salvapantallas o Windows 11.

Portátiles Premium

Next-Gen IA PC / HP EliteBook X G1i

Top Value Computing
Octubre 2026

Next-Gen IA PC

	HP EliteBook X G1i AI Wolf Pro Security Edition (Ref.: B68ZZET) OFERTA	HP EliteBook X Flip G1i AI Wolf Pro Security Edition (Ref.: B69A2ET) OFERTA
	Wolf	Táctil 5G Wolf
Windows 11	14" 16GB RAM 512GB SSD ARC	14" 16GB RAM 512GB SSD ARC
PVPs Recomendados (Habitual/Actual)*	~~1599€~~ 1399€	~~1899€~~ 1699€
Pantalla/Webcam/Audio	14'' diagonal, WUXGA (1920 x 1200), IPS, anti-glare, 400 nits, low power, 100% sRGB with HP Eye Ease / Cámara Poly Pro / Audio de Poly Studio, altavoces estéreo x4 con amplificadores independientes y micrófonos de matriz dual integrados	14'' diagonal, WUXGA (1920 x 1200), touch, IPS, anti-glare, 400 nits, low power, 100% sRGB / Cámara Poly Pro / Audio de Poly Studio, altavoces estéreo x4 con amplificadores independientes y micrófonos de matriz dual integrados
Procesador	Intel® Core™ Ultra 5 226V (hasta 4,5 GHz con tecnología Intel® Turbo Boost, 8 MB de caché L3, 8 núcleos, 8 subprocesos), 40 TOPS	Intel® Core™ Ultra 5 226V (hasta 4,5 GHz con tecnología Intel® Turbo Boost, 8 MB de caché L3, 8 núcleos, 8 subprocesos), 40 TOPS
Memoria RAM	16 GB LPDDR5x a 8533 MT/s (int.)	16 GB LPDDR5x a 8533 MT/s (int.)
Disco Duro	SSD PCIe® NVMe™ de 512 GB	SSD PCIe® NVMe™ de 512 GB
Gráficos	Gráficos Intel® Arc™	Gráficos Intel® Arc™
Puertos	2 Thunderbolt™ 4 con USB Type-C® con una velocidad de señal de 40 Gbps (USB con suministro de energía, DisplayPort™ 2.1 y HP Sleep and Charge); 1 USB Type-C® con una velocidad de señal de 10 Gbps (suministro de energía por USB y DisplayPort™ 1.4); 1 HDMI 2.1; 1 conector combinado de auriculares/micrófono estéreo; 1 USB Type-A con una velocidad de señal de 5 Gbps (con alimentación)	
Comunicaciones inalámbricas	Intel® Wi-Fi 7 BE201 (2x2), Bluetooth® 5.4 y NFC	Intel® Wi-Fi 7 BE201 (2x2), Bluetooth® 5.4, y Solución Intel® 5G 5000
Seguridad	HP Wolf Pro Security Edition (1 año), Activación de ordenador de núcleo seguro, Chip de seguridad integrado TPM 2.0 (certificación Common Criteria EAL4+ y FIPS 140-2 de nivel 2), Módulo Absolute Persistence, Desactivación permanente de audio, Actualización de BIOS a través de la red, HP BIOSphere Gen6, HP DriveLock y Automatic DriveLock, HP Secure Erase, HP Wake on WLAN, Activación de seguridad mejorada de inicio de sesión (ESS) de Windows Hello, HP Sure Admin, HP Sure Click, HP Sure Recover, HP Sure Run, HP Sure Sense, HP Sure Start, HP Tamper Lock	
Batería	3 celdas RX Long Life HP, ion-litio 56 Wh	3 celdas RX Long Life HP, ion-litio 56 Wh
Sistema Operativo	Windows 11 Pro	Windows 11 Pro
Garantía	La garantía de 3 años (3/3/0) incluye 3 años de piezas, mano de obra, y recogida y entrega	La garantía de 3 años (3/3/0) incluye 3 años de piezas, mano de obra, y recogida y entrega

EXPANSIÓN	Completa tu producto (más opciones de compatibilidad en las páginas 36 a la 56)
Protege tu Inversión con HP Care Pack	HP Carepack Premium 4 años (U85VZE)
	HP Carepack Premium 5 años (U85W0E)

Windows Autopilot

Más info

AY228AA	Standalone Device Registration Service - ¡HP lo hace por ti!	7€	Por 1€ mas consigue Device Registration + Hash reporting (8€)	AY239AA
AY229AA	HP PKID Reporting Service - ¡Quiero hacerlo por mi mismo!	3,5€		
AY230AA	HP Hardware Hash Reporting Service - ¡Quiero hacerlo por mi mismo!	3,5€		

HP contrarresta la huella de carbono de la extracción de las materias primas, fabricación, montaje y transporte.

*PVP's recomendados de promo sin IVA ni Compensación por Copia Privada. Precios y Promociones vigentes hasta finales de Octubre de 2026. Promoción no acumulable a otras promociones o precios especiales. Se puede incluir software y hardware de terceros. Las promociones sobre el mismo producto no son acumulables entre sí. Información sólo para Distribuidores. Se muestra el producto previo al lanzamiento, que está sujeto a cambios. Las apps se venden por separado. La imagen muestra una pantalla de salvapantallas o Windows 11.

Portátiles Premium

Next-Gen IA PC / HP EliteBook Ultra G1i

Top Value Computing
Octubre 2026

Next-Gen IA PC

	HP EliteBook Ultra G1i AI Wolf Pro Security Edition	HP EliteBook Ultra G1i AI Wolf Pro Security Edition	HP EliteBook X G1a AI Wolf Pro Security Edition
	(Ref.: B69BBET)	(Ref.: B69BCET)	(Ref.: B9ZW7ET / B68Z9ET)
	OFERTA	OFERTA	OFERTA
	OLED	OLED Táctil	OLED Táctil
	intel CORE ULTRA 5	intel CORE ULTRA 7	AMD RYZEN AI
	Wolf	Wolf	Wolf
Windows 11	14" 32GB RAM 512GB SSD intel ARC	14" 32GB RAM 512GB SSD intel ARC	14" 32GB RAM 1TB SSD AMD RADEON
PVPs Recomendados (Habitual/Actual)*	~~1949€~~ 1649€	~~2149€~~ 1849€	~~2149€~~ 1749€
Pantalla/Webcam/Audio	14'' diagonal, 2.8K (2880 x 1800), OLED, IPS, BrightView, 400 nits, 100% DCI-P3 / Cámara Poly Pro / Audio de Poly Studio, altavoces estéreo x4, micrófonos duales mejorados con reducción de ruido por IA	14'' diagonal, 2.8K (2880 x 1800), OLED, touch, IPS, BrightView, 400 nits, 100% DCI-P3 / Cámara Poly Pro / Audio de Poly Studio, altavoces estéreo x4, micrófonos duales mejorados con reducción de ruido por IA	14'' diagonal, 2.8K (2880 x 1800), OLED, touch, IPS, BrightView, 400 nits, low power, 100% sRGB with HP Eye Ease / Cámara Poly Pro / Audio de Poly Studio, altavoces estéreo x4, micrófonos duales mejorados con reducción de ruido por IA
Procesador	Intel® Core™ Ultra 5 226V (hasta 4,5 GHz con tecnología Intel® Turbo Boost, 8 MB de caché L3, 8 núcleos, 8 subprocesos), 40 TOPS	Intel® Core™ Ultra 7 258V (hasta 4,8 GHz con tecnología Intel® Turbo Boost, 12 MB de caché L3, 8 núcleos, 8 subprocesos), 47 TOPS	AMD Ryzen™ AI 7 PRO 360 (aumento máximo del reloj de hasta 5,0 GHz, 16 MB de memoria caché L3, 8 núcleos y 16 subprocesos), 50 TOPS
Memoria RAM	32 GB de memoria LPDDR5x a 8533 MT/s (integrada)	32 GB de memoria LPDDR5x a 8533 MT/s (integrada)	32 GB de memoria LPDDR5x a 8533 MT/s (integrada)
Disco Duro	SSD PCIe® NVMe™ de 512 GB	SSD PCIe® NVMe™ de 512 GB	1TB PCIe-4x4 2280 NVMe TLC
Gráficos	Gráficos Intel® Arc™	Gráficos Intel® Arc™	Gráficos AMD Radeon™ 880M
Puertos	1 USB Type-A con una velocidad de señal de 10 Gbps (carga); 1 conector combo de auriculares/micrófono estéreo; 3 Thunderbolt™ 4 con USB Type-C® y una velocidad de señal de 40 Gbps (suministro de energía por USB y DisplayPort™ 2.1)		1 USB Type-C® con una velocidad de señal de 10 Gbps (suministro de energía por USB y DisplayPort™ 2.1); 1 HDMI 2.1; 1 conector combinado de auriculares/micrófono estéreo; 2 Thunderbolt™ 4 con USB Type-C® con una velocidad de señal de 40 Gbps (suministro de energía por USB y DisplayPort™ 2.1); 1 USB Type-A con una velocidad de señal de 10 Gbps (con alimentación)
Comunicaciones inalámbricas	Intel® Wi-Fi 7 BE201 (2x2), Bluetooth® 5.4	Intel® Wi-Fi 7 BE201 (2x2), Bluetooth® 5.4	Tarjeta inalámbrica MediaTek Wi-Fi 7 MT7925 (2x2) con Bluetooth® 5.4 y NFC
Seguridad	HP Wolf Pro Security Edition (1 año) (no incluido en Ref.: 9M4E3AT), Activación de ordenador de núcleo seguro, Chip de seguridad integrado TPM 2.0 (certificación Common Criteria EAL4+ y FIPS 140-2 de nivel 2), Módulo Absolute Persistence, Desactivación permanente de audio, Actualización de BIOS a través de la red, HP BIOSphere Gen6, HP DriveLock y Automatic DriveLock, HP Secure Erase, HP Wake on WLAN, Activación de seguridad mejorada de inicio de sesión (ESS) de Windows Hello, HP Sure Admin, HP Sure Click, HP Sure Recover, HP Sure Run, HP Sure Sense, HP Sure Start, HP Tamper Lock		
Batería	6 celdas RS Long Life HP, polímero de ion-litio de 64 Wh	6 celdas RS Long Life HP, polímero de ion-litio de 64 Wh	4 celdas XL-Long Life HP, polímero de ion-litio de 74,5 Wh
Sistema Operativo	Windows 11 Pro	Windows 11 Pro	Windows 11 Pro
Garantía	La garantía de 3 años (3/3/0) incluye 3 años de piezas, mano de obra, y recogida y entrega	La garantía de 3 años (3/3/0) incluye 3 años de piezas, mano de obra, y recogida y entrega	La garantía de 3 años (3/3/0) incluye 3 años de piezas, mano de obra, y recogida y entrega

EXPANSIÓN	Completa tu producto (más opciones de compatibilidad en las páginas 36 a la 56)	
Protege tu Inversión con HP Care Pack	HP Carepack Premium 4 años (U85VZE)	193€
	HP Carepack Premium 5 años (U85W0E)	254€

Windows Autopilot

Más info

AY228AA	Standalone Device Registration Service - ¡HP lo hace por ti!	7€	Por 1€ mas consigue Device Registration + Hash reporting (8€)	AY239AA
AY229AA	HP PKID Reporting Service - ¡Quiero hacerlo por mi mismo!	3,5€		
AY230AA	HP Hardware Hash Reporting Service - ¡Quiero hacerlo por mi mismo!	3,5€		

HP contrarresta la huella de carbono de la extracción de las materias primas, fabricación, montaje y transporte.

*PVP's recomendados de promo sin IVA ni Compensación por Copia Privada. Precios y Promociones vigentes hasta finales de Octubre de 2026. Promoción no acumulable a otras promociones o precios especiales. Se puede incluir software y hardware de terceros. Las promociones sobre el mismo producto no son acumulables entre sí. Información sólo para Distribuidores. Se muestra el producto previo al lanzamiento, que está sujeto a cambios. Las apps se venden por separado. La imagen muestra una pantalla de salvapantallas o Windows 11.

Elitebook X G2i

Ligereza sin límites. Movilidad sin compromisos.

Rediseñado con una estética moderna.

Diseño y rendimiento preparado para la IA

Diseño inteligente, tanto por dentro como por fuera. Experimenta movilidad sin compromisos con este portátil premium y ligero que ofrece potencia lista para la IA: rápido, fresco y con gran capacidad de respuesta. Desde la pantalla brillante hasta la precisión háptica, cada detalle está pensado para potenciar tu trabajo, permitiéndote brillar y mantenerte listo para afrontar el futuro del trabajo con estilo...

Más inteligente por diseño

Diseñado para TI, ofreciendo un portátil premium fiable, seguro y fácil de gestionar. Con rendimiento inteligente, batería de larga duración y nueva capacidad de servicio mejorada, como teclado desmontable para reemplazo más rápido, aumenta el tiempo de actividad, simplifica el soporte TI y prolonga el ciclo de vida del dispositivo...

Móvil y ligero

Con un peso inicial inferior a 999g, el EliteBook X G2i Clamshell ofrece una portabilidad excepcional en un chasis meticulosamente diseñado. Disponible en Glacier Silver, Atmospheric Blue y el nuevo Eclipse Gray.

Ultra flexible con capacidades Smart Pen

El EliteBook X Flip G2i se adapta a tu flujo de trabajo con modos de uso versátiles y un lápiz óptico opcional. Ve más allá de escribir y dibujar: toma notas, resalta texto con solo pasar el lápiz o activa el micrófono mediante un comando de voz.

Protegido por HP Wolf Security

HP Wolf Security for Business crea una defensa reforzada a nivel de hardware, siempre activa y resistente. Desde la BIOS hasta el navegador, por encima y dentro del sistema operativo, estas soluciones en constante evolución ayudan a proteger tu PC frente a amenazas modernas.

Portátiles Premium

Next-Gen IA PC / HP EliteBook X G2

Top Value Computing
Octubre 2026

Next-Gen IA PC

	HP EliteBook X G2i Wolf Pro Security Edition	HP EliteBook X G2a Wolf Pro Security Edition	HP EliteBook X G2i Wolf Pro Security Edition	HP EliteBook X G2i Wolf Pro Security Edition	HP EliteBook X G2a Wolf Pro Security Edition	HP EliteBook X G2i Wolf Pro Security Edition
	(Ref.: DE6Y4ET)	(Ref.: DE6Y7ET)	(Ref.: DE6Y6ET)	(Ref.: DE6Y9ET)	(Ref.: DE6Z1ET)	(Ref.: DE6Z0ET)
	NUEVO	NUEVO	NUEVO	NUEVO	NUEVO	NUEVO
	Wolf	Wolf	Wolf	Wolf	Wolf	Wolf
				<1 Kg		<1 Kg
Windows 11	14" 16GB RAM 512GB SSD intel graphics	14" 32GB RAM 512GB SSD AMD Radeon Graphics	14" 32GB RAM 512GB SSD intel graphics	14" 32GB RAM 512GB SSD intel graphics	14" 32GB RAM 1TB SSD AMD Radeon Graphics	14" 32GB RAM 1TB SSD intel graphics
PVPs Recomendados (Habitual/Actual)*	1799€	1949€	1999€	2149€	2399€	2499€
Pantalla/Webcam	14" diagonal, WUXGA (1920 x 1200), IPS, anti-glare, 400 nits, low power, 100% sRGB with HP Eye Ease / Cámara IR de 5 MP	14" diagonal, WUXGA (1920 x 1200), IPS, anti-glare, 400 nits, 100% sRGB / Cámara IR de 5 MP	14" diagonal, WUXGA (1920 x 1200), IPS, anti-glare, 400 nits, low power, 100% sRGB with HP Eye Ease / Cámara IR de 5 MP	14" diagonal, 3K (2880 x 1800), OLED, IPS, 120 Hz, anti-glare, 500 nits, 100% DCI-P3 with HP Eye Ease / Cámara IR de 5 MP	14" diagonal, WUXGA (1920 x 1200), OLED, IPS, anti-glare, 300 nits, 95% DCI-P3 with HP Eye Ease / Cámara IR de 5 MP	14" diagonal, 3K (2880 x 1800), OLED, IPS, 120 Hz, anti-glare, 500 nits, 100% DCI-P3 with HP Eye Ease / Cámara IR de 5 MP
Procesador	Intel® Core™ Ultra 5 325 (hasta 4,5 GHz con tecnología Intel® Turbo Boost, 12 MB de memoria caché L3, 8 núcleos y 8 subprocesos) Intel® AI Boost (47 NPU TOPS)	AMD Ryzen™ AI 5 435 (frecuencia máxima de hasta 4,5 GHz, 8 MB de memoria caché L3, 6 núcleos y 12 subprocesos) AMD Ryzen™ AI (50 TOPS de la NPU)	Intel® Core™ Ultra 5 325 (hasta 4,5 GHz con tecnología Intel® Turbo Boost, 12 MB de memoria caché L3, 8 núcleos y 8 subprocesos) Intel® AI Boost (47 NPU TOPS)	Intel® Core™ Ultra 5 325 (hasta 4,5 GHz con tecnología Intel® Turbo Boost, 12 MB de memoria caché L3, 8 núcleos y 8 subprocesos) Intel® AI Boost (47 NPU TOPS)	AMD Ryzen™ AI 7 PRO 450 (frecuencia máxima de hasta 5,1 GHz, 16 MB de memoria caché L3, 8 núcleos y 16 subprocesos) AMD Ryzen™ AI (50 TOPS de la NPU)	Intel® Core™ Ultra 7 356H (hasta 4,7 GHz con tecnología Intel® Turbo Boost, 18 MB de memoria caché L3, 16 núcleos y 16 subprocesos) Intel® AI Boost (NPU de 50 TOPS)
Memoria RAM	LPDDR5x-8533 MT/s de 16 GB (integrada)	32 GB de memoria LPDDR5x a 8533 MT/s (integrada)	32 GB de memoria LPDDR5x a 8533 MT/s (integrada)	32 GB de memoria LPDDR5x a 8533 MT/s (integrada)	32 GB de memoria LPDDR5x a 8533 MT/s (integrada)	LPDDR5x-9600 MT/s de 32 GB (integrada)
Disco Duro	SSD de 512 GB PCIe® NVMe™ M.2	PCIe® Gen5 NVMe™ M.2 SSD de 512 GB	SSD de 512 GB PCIe® NVMe™ M.2	PCIe® Gen5 NVMe™ M.2 SSD de 512 GB	SSD de 1 TB PCIe® NVMe™ M.2	SSD PCIe® Gen5 NVMe™ M.2 de 1 TB
Gráficos	Gráficos Intel®	Gráficos AMD Radeon™ 840M	Gráficos Intel®	Gráficos Intel®	Gráficos AMD Radeon™ 860M	Gráficos Intel®
Puertos	1 HDMI 2.1; 1 conector combinado para auriculares estéreo/micrófono; 1 ranura de bloqueo de seguridad nano; 1 USB Type-A con una velocidad de señal de 5 Gbps (con alimentación); 2 Thunderbolt™ 4 con USB Type-C® con una velocidad de señal de 40 Gbps (USB con suministro de energía 3.0 y DisplayPort™ 2.1); 1 USB Type-C® con una velocidad de señal de 10 Gbps (USB con suministro de energía 3.0 y DisplayPort™ 1.4)					
Comunicaciones inalámbricas	Intel® Wi-Fi 7 BE211 (2 x 2) y Bluetooth® 6 sin vPro®, NFC Mirage WNC XRAV-1	Tarjeta inalámbrica MediaTek Wi-Fi 7 MT7925 (2 x 2) y Bluetooth® 6.0, NFC Mirage WNC XRAV-1	Intel® Wi-Fi 7 BE211 (2 x 2) y Bluetooth® 6 sin vPro®, NFC Mirage WNC XRAV-1	Intel® Wi-Fi 7 BE211 (2 x 2) y Bluetooth® 6 sin vPro®, NFC Mirage WNC XRAV-1	Tarjeta inalámbrica MediaTek Wi-Fi 7 MT7925 (2 x 2) y Bluetooth® 6.0, NFC Mirage WNC XRAV-1	Intel® Wi-Fi 7 BE211 (2 x 2) y Bluetooth® 6 sin vPro®, NFC Mirage WNC XRAV-1
Seguridad	Activación de ordenador de núcleo seguro, Módulo Absolute Persistence, Desactivación permanente de audio, Actualización de BIOS a través de la red, HP BIOSphere, HP DriveLock y Automatic DriveLock, HP Secure Erase, HP Wake on WLAN, Nano ranura con cierre de seguridad, Activación de seguridad mejorada de inicio de sesión (ESS) de Windows Hello, HP Sure Admin, HP Sure Click, HP Sure Recover, HP Sure Sense, HP Sure Start, HP Tamper Lock, HP Wolf Pro Security Edition (1 año)					
Batería	3 celdas de larga duración HP, polímero de ion-litio 56 Wh	3 celdas de larga duración HP, de ion-litio 56 Wh	3 celdas de larga duración HP, polímero de ion-litio 56 Wh	3 celdas de larga duración HP, polímero de ion-litio 56 Wh	3 celdas de larga duración HP y polímero de ion-litio de 68 Wh	3 celdas de larga duración HP, polímero de ion-litio 56 Wh
Sistema Operativo	Windows 11 Pro	Windows 11 Pro	Windows 11 Pro	Windows 11 Pro	Windows 11 Pro	Windows 11 Pro
Garantía	La garantía de 3 años (3/3/0) incluye 3 años de piezas, mano de obra, y recogida y entrega	La garantía de 3 años (3/3/0) incluye 3 años de piezas, mano de obra, y recogida y entrega	La garantía de 3 años (3/3/0) incluye 3 años de piezas, mano de obra, y recogida y entrega	La garantía de 3 años (3/3/0) incluye 3 años de piezas, mano de obra, y recogida y entrega	La garantía de 3 años (3/3/0) incluye 3 años de piezas, mano de obra, y recogida y entrega	La garantía de 3 años (3/3/0) incluye 3 años de piezas, mano de obra, y recogida y entrega

EXPANSIÓN	Completa tu producto (más opciones de compatibilidad en las páginas 36 a la 56)	
Protege tu Inversión con HP Care Pack	HP Carepack Premium 4 años (U85VZE)	193€
	HP Carepack Premium 5 años (U85W0E)	254€

Windows Autopilot

Más info

AY228AA	Standalone Device Registration Service - ¡HP lo hace por ti!	7€	Por 1€ mas consigue Device Registration + Hash reporting (8€)	AY239AA
AY229AA	HP PKID Reporting Service - ¡Quiero hacerlo por mi mismo!	3,5€		
AY230AA	HP Hardware Hash Reporting Service - ¡Quiero hacerlo por mi mismo!	3,5€		

*PVP's recomendados de promo sin IVA ni Compensación por Copia Privada. Precios y Promociones vigentes hasta finales de Octubre de 2026. Promoción no acumulable a otras promociones o precios especiales. Se puede incluir software y hardware de terceros. Las promociones sobre el mismo producto no son acumulables entre sí. Información sólo para Distribuidores. Se muestra el producto previo al lanzamiento, que está sujeto a cambios. Las apps se venden por separado. La imagen muestra una pantalla de salvapantallas o Windows 11.

Portátiles Premium

Next-Gen IA PC / HP EliteBook X G2

Top Value Computing
Octubre 2026

Next-Gen IA PC

HP Activa tu negocio

	HP EliteBook X G2q Wolf Pro Security Edition	HP EliteBook X G2i Flip Wolf Pro Security Edition	HP EliteBook X G2i Flip Wolf Pro Security Edition	HP EliteBook X G2i Flip Wolf Pro Security Edition	HP EliteBook X G2i Flip Wolf Pro Security Edition
	(Ref.: DE6Z2ET)	(Ref.: DF3E2ET)	(Ref.: DF3E4ET)	(Ref.: DF3E3ET)	(Ref.: DF3E5ET) 5G
	NUEVO	NUEVO	NUEVO	NUEVO	NUEVO
	Wolf	HP Active Pen Táctil Wolf	HP Active Pen Táctil Wolf	HP Active Pen Táctil Wolf	HP Active Pen Táctil Wolf
Windows 11	14" 32GB RAM 1TB SSD	14" 32GB RAM 512GB SSD	14" 32GB RAM 512GB SSD	14" 32GB RAM 1TB SSD	14" 32GB RAM 1TB SSD
PVPs Recomendados (Habitual/Actual)*	2299€	2099€	2199€	2499€	2599€
Pantalla/Webcam	14" diagonal, WUXGA (1920 x 1200), OLED, anti-glare, 300 nits, 100% DCI-P3 with HP Eye Ease / Cámara IR de 5 MP	14" diagonal, WUXGA (1920 x 1200), touch, IPS, anti-glare, 300 nits, 95% DCI-P3 with HP Eye Ease / Cámara IR de 5 MP	14" diagonal, WUXGA (1920 x 1200), touch, IPS, anti-glare, 300 nits, 95% DCI-P3 with HP Eye Ease / Cámara IR de 5 MP	14" diagonal, WUXGA (1920 x 1200), touch, IPS, anti-glare, 300 nits, 95% DCI-P3 with HP Eye Ease / Cámara IR de 5 MP	14" diagonal, 3K (2880 x 1800), touch, OLED, IPS, 120 Hz, anti-glare, 500 nits, 100% DCI-P3 with HP Eye Ease / Cámara IR de 5 MP
Procesador	Snapdragon® X Plus X1P-42-100 (hasta 3,4 GHz y 8 núcleos) Qualcomm® Hexagon™ NPU (45 NPU TOPS)	Intel® Core™ Ultra 5 325 (hasta 4,5 GHz con tecnología Intel® Turbo Boost, 12 MB de memoria caché L3, 8 núcleos y 8 subprocesos) Intel® AI Boost (47 NPU TOPS)	Intel® Core™ Ultra 5 325 (hasta 4,5 GHz con tecnología Intel® Turbo Boost, 12 MB de memoria caché L3, 8 núcleos y 8 subprocesos) Intel® AI Boost (47 NPU TOPS)	Intel® Core™ Ultra 7 356H (hasta 4,7 GHz con tecnología Intel® Turbo Boost, 18 MB de memoria caché L3, 16 núcleos y 16 subprocesos) Intel® AI Boost (NPU de 50 TOPS)	Intel® Core™ Ultra 7 356H (hasta 4,7 GHz con tecnología Intel® Turbo Boost, 18 MB de memoria caché L3, 16 núcleos y 16 subprocesos) Intel® AI Boost (NPU de 50 TOPS)
Memoria RAM	LPDDR5x-9600 MT/s de 32 GB (integrada)	32 GB de memoria LPDDR5x a 8533 MT/s (integrada)	32 GB de memoria LPDDR5x a 8533 MT/s (integrada)	LPDDR5x-9600 MT/s de 32 GB (integrada)	LPDDR5x-9600 MT/s de 32 GB (integrada)
Disco Duro	SSD de 1 TB PCIe® NVMe™ M.2	SSD de 512 GB PCIe® NVMe™ M.2	SSD de 512 GB PCIe® NVMe™ M.2	SSD de 1 TB PCIe® NVMe™ M.2	SSD de 1 TB PCIe® NVMe™ M.2
Gráficos	GPU Qualcomm® Adreno™	Gráficos Intel®	Gráficos Intel®	Gráficos Intel®	Gráficos Intel®
Puertos	2 USB Type-C® con una velocidad de señal de 40 Gbps (suministro de energía mediante USB y DisplayPort™ 1.4); 1 HDMI 2.1, 1 conector combinado para auriculares estéreo/micrófono. 1 ranura de bloqueo de seguridad nano. 1 puerto USB Type-A con velocidad de señal de 5 Gbps (con alimentación)	1 HDMI 2.1; 1 conector combinado para auriculares estéreo/micrófono; 1 ranura de bloqueo de seguridad nano; 1 USB Type-A con una velocidad de señal de 5 Gbps (con alimentación); 2 Thunderbolt™ 4 con USB Type-C® con una velocidad de señal de 40 Gbps (USB con suministro de energía 3.0 y DisplayPort™ 2.1); 1 USB Type-C® con una velocidad de señal de 10 Gbps (USB con suministro de energía 3.0 y DisplayPort™ 1.4)			
Comunicaciones inalámbricas	Tarjeta inalámbrica Qualcomm® FastConnect™ 7800 Wi-Fi 7 (2 x 2) y Bluetooth® 5.4	Intel® Wi-Fi 7 BE211 (2 x 2) y Bluetooth® 6 sin vPro®, NFC Mirage WNC XRAV-1	Intel® Wi-Fi 7 BE211 (2 x 2) y Bluetooth® 6 sin vPro®, NFC Mirage WNC XRAV-1	Intel® Wi-Fi 7 BE211 (2 x 2) y Bluetooth® 6 sin vPro®, NFC Mirage WNC XRAV-1	Intel® Wi-Fi 7 BE211 (2 x 2) y Bluetooth® 6 sin vPro®, NFC Mirage WNC XRAV-1; Solución HP R15 5G
Seguridad	Activación de ordenador de núcleo seguro, Módulo Absolute Persistence, Desactivación permanente de audio, Actualización de BIOS a través de la red, HP BIOSphere, HP DriveLock y Automatic DriveLock, HP Secure Erase, HP Wake on WLAN, Nano ranura con cierre de seguridad, Activación de seguridad mejorada de inicio de sesión (ESS) de Windows Hello, HP Sure Admin, HP Sure Click, HP Sure Recover, HP Sure Sense, HP Sure Start, HP Tamper Lock, HP Wolf Pro Security Edition (1 año)				
Batería	3 celdas de larga duración HP, de ion-litio 56 Wh	3 celdas de larga duración HP, de ion-litio 56 Wh	3 celdas de larga duración HP, de ion-litio 56 Wh	6 celdas de larga duración HP, de ion-litio 68 Wh	6 celdas de larga duración HP, de ion-litio 68 Wh
Sistema Operativo	Windows 11 Pro	Windows 11 Pro	Windows 11 Pro	Windows 11 Pro	Windows 11 Pro
Garantía	La garantía de 3 años (3/3/0) incluye 3 años de piezas, mano de obra, y recogida y entrega	La garantía de 3 años (3/3/0) incluye 3 años de piezas, mano de obra, y recogida y entrega	La garantía de 3 años (3/3/0) incluye 3 años de piezas, mano de obra, y recogida y entrega	La garantía de 3 años (3/3/0) incluye 3 años de piezas, mano de obra, y recogida y entrega	La garantía de 3 años (3/3/0) incluye 3 años de piezas, mano de obra, y recogida y entrega

EXPANSIÓN

Completa tu producto (más opciones de compatibilidad en las páginas 36 a la 56)

Protege tu Inversión con HP Care Pack

HP Carepack Premium 4 años (U85VZE)	193€
HP Carepack Premium 5 años (U85W0E)	254€

HP Activa tu negocio

Completa tu PC con la protección que merece: 5 años Essential de soporte insitu (Ref U84Z0E) por solo 210€

Windows Autopilot

Más info

AY228AA	Standalone Device Registration Service - ¡HP lo hace por ti!	7€	Por 1€ mas consigue Device Registration + Hash reporting (8€) AY239AA
AY229AA	HP PKID Reporting Service - ¡Quiero hacerlo por mi mismo!	3,5€	
AY230AA	HP Hardware Hash Reporting Service - ¡Quiero hacerlo por mi mismo!	3,5€	

*PVP's recomendados de promo sin IVA ni Compensación por Copia Privada. Precios y Promociones vigentes hasta finales de Octubre de 2026. Promoción no acumulable a otras promociones o precios especiales. Se puede incluir software y hardware de terceros. Las promociones sobre el mismo producto no son acumulables entre sí. Información sólo para Distribuidores. Se muestra el producto previo al lanzamiento, que está sujeto a cambios. Las apps se venden por separado. La imagen muestra una pantalla de salvapantallas o Windows 11.

Portátiles Premium

Next-Gen IA PC / HP EliteBook X G2i

Top Value Computing
Octubre 2026

Next-Gen IA PC

	HP EliteBook X G2i	HP EliteBook X G2i	HP EliteBook X G2i	HP EliteBook X G2i Flip	HP EliteBook X G2i Flip	HP EliteBook X G2i Flip
	(Ref.: D4PG1AT)	(Ref.: D4DG6AT) 5G	(Ref.: D4DG7AT) 5G	(Ref.: D4DH0AT)	(Ref.: D4DH1AT) 5G	(Ref.: D4DH2AT) 5G
	NUEVO	NUEVO	NUEVO	NUEVO	NUEVO	NUEVO
	Wolf	Wolf	Wolf	Wolf	Wolf	Wolf
Windows 11	14" 32GB RAM 512GB SSD ARC	14" 32GB RAM 1TB SSD ARC	14" 64GB RAM 1TB SSD ARC	14" 32GB RAM 1TB SSD ARC	14" 32GB RAM 1TB SSD ARC	14" 64GB RAM 1TB SSD ARC
PVPs Recomendados (Habitual/Actual)*	2099€	2499€	2799€	2199€	2549€	3099€
Pantalla/Webcam	35.6 cm (14") diagonal, WUXGA (1920 x 1200), OLED, UWVA, Anti-Glare, OLED+Low Blue Light, 300 nits, DCI-P3 95% / 5MP AI camera, IR camera	35.6 cm (14") diagonal, WUXGA (1920 x 1200), LCD, UWVA, Anti-Glare, Low Blue Light, 800 nits, sRGB 100%, Sure View 6/ 5MP AI camera, IR camera	35.6 cm (14") diagonal, WUXGA (1920 x 1200), LCD, UWVA, Anti-Glare, Low Blue Light, 800 nits, sRGB 100%, Sure View 6/ 5MP AI camera, IR camera	35.6 cm (14") diagonal, WUXGA (1920 x 1200), LCD, Direct Bonding Touch Screen, UWVA, Anti-Glare, Gorilla Glass 7, WLED, 400 nits, Low Power, sRGB 100% / 5MP AI camera, IR camera	35.6 cm (14") diagonal, WUXGA (1920 x 1200), LCD, UWVA, Direct Bonding Touch Screen, Anti-Glare, Low Blue Light, 800 nits, sRGB 100%, Sure View 6 / 5MP AI camera, IR camera	35.6 cm (14") diagonal, WUXGA (1920 x 1200), LCD, UWVA, Direct Bonding Touch Screen, Anti-Glare, Low Blue Light, 800 nits, sRGB 100%, Sure View 6 / 5MP AI camera, IR camera
Procesador	Intel® Core™ Ultra X7 358H (frecuencia turbo máxima de hasta 4,8 GHz, 18 MB de memoria Intel® Smart Cache, 16 núcleos y 16 subprocesos) NPU con Intel® Turbo Boost. 50 TOPS	Intel® Core™ Ultra X7 358H (frecuencia turbo máxima de hasta 4,8 GHz, 18 MB de memoria Intel® Smart Cache, 16 núcleos y 16 subprocesos) NPU con Intel® Turbo Boost. 50 TOPS	Intel® Core™ Ultra X7 358H (frecuencia turbo máxima de hasta 4,8 GHz, 18 MB de memoria Intel® Smart Cache, 16 núcleos y 16 subprocesos) NPU con Intel® Turbo Boost. 50 TOPS	Intel® Core™ Ultra X7 358H (frecuencia turbo máxima de hasta 4,8 GHz, 18 MB de memoria Intel® Smart Cache, 16 núcleos y 16 subprocesos) NPU con Intel® Turbo Boost. 50 TOPS	Intel® Core™ Ultra X7 358H (frecuencia turbo máxima de hasta 4,8 GHz, 18 MB de memoria Intel® Smart Cache, 16 núcleos y 16 subprocesos) NPU con Intel® Turbo Boost. 50 TOPS	Intel® Core™ Ultra X7 358H (frecuencia turbo máxima de hasta 4,8 GHz, 18 MB de memoria Intel® Smart Cache, 16 núcleos y 16 subprocesos) NPU con Intel® Turbo Boost. 50 TOPS
Memoria RAM	32GB LPDDR5X-9600 MT/s	32GB LPDDR5X-9600 MT/s	64GB LPDDR5X-9600 MT/s	32GB LPDDR5X-9600 MT/s	32GB LPDDR5X-9600 MT/s	64GB LPDDR5X-9600 MT/s
Disco Duro	512GB PCIe 2280 NVMe SSD	1 TB PCIe® NVMe™ SSD Value	1 TB PCIe® NVMe™ SSD Value	1 TB PCIe® NVMe™ SSD Value	1 TB PCIe® NVMe™ SSD Value	1 TB PCIe® NVMe™ SSD Value
Gráficos	Intel® ARC™ B390 GPU	Intel® ARC™ B390 GPU	Intel® ARC™ B390 GPU	Intel® ARC™ B390 GPU	Intel® ARC™ B390 GPU	Intel® ARC™ B390 GPU
Puertos	2 x Thunderbolt™ 4 with USB Type-C® 40Gbps signaling rate (USB Power Delivery, DisplayPort™ 2.1) 45 1 x HDMI 2.1 1 x headphone/mic combo jack; 1 x USB Type-C® 10Gbps signaling rate (USB Power Delivery, DisplayPort™ 1.4) 1 x USB Type-A 5Gbps signaling rate (Powered) 1 x Nano SIM card slot (Optional) 1 x Nano Security Slot					
Comunicaciones inalámbricas	IIntel® BE211 Wi-Fi 7 Bluetooth® 6.0 non-vPro® WW WLAN; NFC Mirage WNC XRAV-1	IIntel® BE211 Wi-Fi 7 Bluetooth® 6.0 non-vPro® WW WLAN; NFC Mirage WNC XRAV-1; Intel® 5G 5000	IIntel® BE211 Wi-Fi 7 Bluetooth® 6.0 non-vPro® WW WLAN; NFC Mirage WNC XRAV-1; Intel® 5G 5000	IIntel® BE211 Wi-Fi 7 Bluetooth® 6.0 non-vPro® WW WLAN; NFC Mirage WNC XRAV-1	IIntel® BE211 Wi-Fi 7 Bluetooth® 6.0 non-vPro® WW WLAN; NFC Mirage WNC XRAV-1; Intel® 5G 5000	IIntel® BE211 Wi-Fi 7 Bluetooth® 6.0 non-vPro® WW WLAN; NFC Mirage WNC XRAV-1; Intel® 5G 5000
Seguridad	HP Wolf Pro Security Edition - 1 Year; Secured-Core PC Enable; Windows Hello Enhanced Sign-In Security (ESS); HP Sure Admin; HP Sure Click; HP Sure Recover; HP Sure Run; HP Sure Sense; HP Sure Start; HP Tamper Lock; Absolute Persistence Module; HP BIOS Update via Network HP BIOSpher; HP Secure Erase; HP DriveLock & Automatic DriveLock					
Batería	HP Long Life 3 cell, 56Wh Polymer	HP Long Life 6 cell, 68Wh Polymer	HP Long Life 6 cell, 68Wh Polymer	HP Long Life 3 cell, 56Wh Polymer	HP Long Life 6 cell, 68Wh Polymer	HP Long Life 6 cell, 68Wh Polymer
Sistema Operativo	Windows 11 Pro 64 NextGen Premium	Windows 11 Pro 64 NextGen Premium	Windows 11 Pro 64 NextGen Premium	Windows 11 Pro 64 NextGen Premium	Windows 11 Pro 64 NextGen Premium	Windows 11 Pro 64 NextGen Premium
Garantía	La garantía de 3 años (3/3/0) incluye 3 años de piezas, mano de obra, y recogida y entrega	La garantía de 3 años (3/3/0) incluye 3 años de piezas, mano de obra, y recogida y entrega	La garantía de 3 años (3/3/0) incluye 3 años de piezas, mano de obra, y recogida y entrega	La garantía de 3 años (3/3/0) incluye 3 años de piezas, mano de obra, y recogida y entrega	La garantía de 3 años (3/3/0) incluye 3 años de piezas, mano de obra, y recogida y entrega	La garantía de 3 años (3/3/0) incluye 3 años de piezas, mano de obra, y recogida y entrega

EXPANSIÓN

Completa tu producto (más opciones de compatibilidad en las páginas 36 a la 56)

Protege tu Inversión con HP Care Pack

HP Carepack Premium 4 años (U85VZE)		193€
HP Carepack Premium 5 años (U85W0E)	- Añade 1 año más de cobertura por sólo 61€ más-	254€

Windows Autopilot

Más info

AY228AA	Standalone Device Registration Service - ¡HP lo hace por ti!	7€	Por 1€ mas consigue Device Registration + Hash reporting (8€)	AY239AA
AY229AA	HP PKID Reporting Service - ¡Quiero hacerlo por mi mismo!	3,5€		
AY230AA	HP Hardware Hash Reporting Service - ¡Quiero hacerlo por mi mismo!	3,5€		

*PVP's recomendados de promo sin IVA ni Compensación por Copia Privada. Precios y Promociones vigentes hasta finales de Octubre de 2026. Promoción no acumulable a otras promociones o precios especiales. Se puede incluir software y hardware de terceros. Las promociones sobre el mismo producto no son acumulables entre sí. Información sólo para Distribuidores. Se muestra el producto previo al lanzamiento, que está sujeto a cambios. Las apps se venden por separado. La imagen muestra una pantalla de salvapantallas o Windows 11.

Mobile Workstations

Mobile Workstations

Z by HP - ZBook 8 G2a

Next-Gen IA PC

Windows 11

	HP ZBook 8 14 G2a Wolf Pro Security Edition (Ref.: DQ0D7ET) NUEVO	HP ZBook 8 16 G2a Wolf Pro Security Edition (Ref.: DQ0D0ET) NUEVO
	RGS Wolf	RGS Wolf
	14" 32GB RAM 1TB SSD AMD RADEON	16" 32GB RAM 1TB SSD AMD RADEON
PVPs Recomendados (Habitual/Actual)*	2149€	2299€
Pantalla/Webcam	14" diagonal, WUXGA (1920 x 1200), IPS, anti-glare, 300 nits, 62.5% sRGB / Cámara de IR con IA de 5 MP	16'' diagonal, WUXGA (1920 x 1200), IPS, anti-glare, 300 nits, 62.5% sRGB / 5 MP IR AI camera
Procesador	AMD Ryzen™ AI 7 PRO 450 (frecuencia máxima de hasta 5,1 GHz, 16 MB de memoria caché L3, 8 núcleos y 16 subprocesos) (50 NPU TOPS)	AMD Ryzen™ AI 9 HX PRO 470 (up to 5.2 GHz max boost clock, 24 MB L3 cache, 12 cores, 24 threads)(55 NPU TOPS)
Licencia RGS	1 año de licencia RGS	1 año de licencia RGS
Memoria RAM	32 GB DDR5-5600 MT/s (1 x 32 GB)	32 GB DDR5-5600 MT/s (1 x 32 GB)
Disco Duro	1 TB PCIe® NVMe™ M.2 SSD	1 TB PCIe® NVMe™ M.2 SSD
Gráficos	AMD Radeon™ 860M Graphics	AMD Radeon™ 890M Graphics
Puertos	1 HDMI 2.1; 1 conector combo de audio de 3,5 mm; 2 Thunderbolt™ 4 con USB Type-C® y una velocidad de señal de 40 Gbps (suministro de energía por USB y DisplayPort™ 2.1); 1 USB Type-A con una velocidad de señal de 5 Gbps; 1 RJ-45; 1 ranura de bloqueo de seguridad nano; 1 USB Type-C® con una velocidad de señal de 10 Gbps (suministro de energía por USB y DisplayPort™ 1.4)	
Comunicaciones inalámbricas	MediaTek Wi-Fi 7 MT7925 (2x2) and Bluetooth® 6.0 wireless card	MediaTek Wi-Fi 7 MT7925 (2x2) and Bluetooth® 6.0 wireless card
Seguridad	1 año HP Wolf Security of Business; HP Sure Admin; HP Sure Click; HP Sure Recover; HP Sure Run; HP Sure Sense; HP Sure Start; HP Tamper Lock; Secured-Core PC Enable; Windows HelloEnhanced SIgn-in Security (ESS) Enable; Absolute Persistence Module; HP BIOS Recovery; BIOS Update via Network; HP BIOSphere; HP DriveLock and AutomaticDriveLock; HP Secure Erase; HP Wake on WLAN; Audio Permanent Disable	
Batería	HP Long Life 3 cell, 68 Wh Polymer	HP Long Life 3 cell, 68 Wh Polymer
Sistema Operativo	Windows 11 Pro 64	Windows 11 Pro 64
Peso	A partir de 1,46 Kg	A partir de 1,76 kg
Garantía	La garantía de 3 años (3/3/0) incluye 3 años de piezas, mano de obra, y recogida y entrega	La garantía de 3 años (3/3/0) incluye 3 años de piezas, mano de obra, y recogida y entrega

EXPANSIÓN	Completa tu producto (más opciones de compatibilidad en las páginas 36 a la 56)	
Protege tu Inversión con HP Care Pack	HP Carepack Premium 4 años (U86CNE)	199€

Para compras de más de 3 unidades, consulta precio con tu mayorista

Windows Autopilot

Más info

AY228AA	Standalone Device Registration Service - ¡HP lo hace por ti!	7€	Por 1€ mas consigue Device Registration + Hash reporting (8€)	AY239AA
AY229AA	HP PKID Reporting Service - ¡Quiero hacerlo por mi mismo!	3,5€		
AY230AA	HP Hardware Hash Reporting Service - ¡Quiero hacerlo por mi mismo!	3,5€		

*PVP's recomendados de promo sin IVA ni Compensación por Copia Privada. Precios y Promociones vigentes hasta finales de Octubre de 2026. Promoción no acumulable a otras promociones o precios especiales. Se puede incluir software y hardware de terceros. Las promociones sobre el mismo producto no son acumulables entre si. Información sólo para Distribuidores. Se muestra el producto previo al lanzamiento, que está sujeto a cambios. Las apps se venden por separado. La imagen muestra una pantalla de salvapantallas o Windows 11.

Mobile Workstations

Z by HP - ZBook 8 G2i

Top Value Computing
Octubre 2026

Next-Gen IA PC

	HP ZBook 8 14 G2i Wolf Pro Security Edition	HP ZBook 8 14 G2i Wolf Pro Security Edition	HP ZBook 8 16 G2i Wolf Pro Security Edition	HP ZBook 8 16 G2i Wolf Pro Security Edition	HP ZBook 8 16 G2i Wolf Pro Security Edition	HP ZBook 8 16 G2i Wolf Pro Security Edition
	(Ref.: DQ0D2ET)	(Ref.: E0VY2ET)	(Ref.: DQ0D4ET)	(Ref.: DQ0C8ET)	(Ref.: DQ0D3ET)	(Ref.: DQ0D6ET)
	NUEVO	NUEVO	NUEVO / PROMOCIÓN HP ACTIVA	NUEVO / DATA SCIENCE STACK MANAGER	NUEVO	NUEVO / DATA SCIENCE STACK MANAGER
	RGS, Wolf	Táctil, Wolf	RGS, Wolf	Táctil, RGS, Wolf	RGS, Wolf	Táctil, RGS, Wolf
Windows 11	14" / 32GB RAM / 1TB SSD / Intel ARC	14" / 48GB RAM / 1TB SSD / NVIDIA RTX Blackwell	16" / 32GB RAM / 1TB SSD / Intel ARC	16" / 32GB RAM / 1TB SSD / NVIDIA RTX Blackwell	16" / 64GB RAM / 1TB SSD / Intel ARC	16" / 64GB RAM / 1TB SSD / NVIDIA RTX Blackwell
PVPs Recomendados (Habitual/Actual)*	2249€	~~2949€~~ 2199€	~~2249€~~ 2199€	2699€	3399€	3549€
Pantalla/Webcam	14" diagonal, WUXGA (1920 x 1200), IPS, anti-glare, 300 nits, 45% NTSC / Cámara de IR con IA de 5 MP	14" diagonal, WUXGA (1920 x 1200), touch, IPS, anti-glare, 400 nits, 100% sRGB / Cámara de IR con IA de 5 MP	16" diagonal, WUXGA (1920 x 1200), IPS, anti-glare, 300 nits, 62.5% sRGB / Cámara de IR con IA de 5 MP	16" diagonal, WUXGA (1920 x 1200), touch, IPS, anti-glare, 400 nits, 100% sRGB / Cámara de IR con IA de 5 MP	16" diagonal, 2.5K (2560 x 1600), IPS, anti-glare, 400 nits, 100% DCI-P3 / Cámara de IR con IA de 5 MP	16" diagonal, WUXGA (1920 x 1200), touch, IPS, anti-glare, 400 nits, 100% sRGB / Cámara de IR con IA de 5 MP
Procesador	Intel® Core™ Ultra 7 356H (hasta 4,7 GHz con tecnología Intel® Turbo Boost, 18 MB de memoria caché L3, 16 núcleos y 16 subprocesos) NPU 50 TOPS	Intel® Core™ Ultra 7 356H (hasta 4,7 GHz con tecnología Intel® Turbo Boost, 18 MB de memoria caché L3, 16 núcleos y 16 subprocesos) NPU 50 TOPS	Intel® Core™ Ultra 7 356H (hasta 4,7 GHz con tecnología Intel® Turbo Boost, 18 MB de memoria caché L3, 16 núcleos y 16 subprocesos) Intel® AI Boost (NPU de 50 TOPS)	Intel® Core™ Ultra 7 356H (hasta 4,7 GHz con tecnología Intel® Turbo Boost, 18 MB de memoria caché L3, 16 núcleos y 16 subprocesos) NPU 50 TOPS	Intel® Core™ Ultra X9 388H (hasta 5,1 GHz con tecnología Intel® Turbo Boost, 18 MB de memoria caché L3, 16 núcleos y 16 subprocesos) NPU 50 TOPS	Intel® Core™ Ultra 9 386H (hasta 4,9 GHz con tecnología Intel® Turbo Boost, 18 MB de memoria caché L3, 16 núcleos y 16 subprocesos) NPU 50 TOPS
Licencia RGS	1 año de licencia RGS	-	1 año de licencia RGS	1 año de licencia RGS	1 año de licencia RGS	1 año de licencia RGS
Memoria RAM	32 GB DDR5-5600 MT/s (2 x 16 GB)	DDR5-5600 MT/s de 48 GB (2 x 24 GB)	32GB DDR5-5600 (1x32GB)	32GB DDR5-5600 (1x32GB)	64 GB LPDDR5x-8533 MT/s (integrada)	DDR5-5600 MT/s de 64 GB (2 x 32 GB)
Disco Duro	SSD de 1 TB PCIe® NVMe™ M.2	SSD de 1 TB PCIe® NVMe™ M.2	SSD de 1 TB PCIe® NVMe™ M.2	SSD de 1 TB PCIe® NVMe™ M.2	SSD de 1 TB PCIe® NVMe™ M.2	SSD de 1 TB PCIe® NVMe™ M.2
Gráficos	Xe3 Graphics con 4 nucleos	NVIDIA RTX PRO 500™ Blackwell Generation (memoria GDDR7 de 6 GB exclusivos)	Xe3 Graphics con 4 nucleos	NVIDIA RTX PRO 500™ Blackwell Generation (memoria GDDR7 de 6 GB exclusivos)	GPU Intel® Arc™ B390	NVIDIA RTX PRO 500™ Blackwell Generation (memoria GDDR7 de 6 GB exclusivos)
Puertos	1 HDMI 2.1; 1 conector combo de audio de 3,5 mm; 2 Thunderbolt™ 4 con USB Type-C® y una velocidad de señal de 40 Gbps (suministro de energía por USB y DisplayPort™ 2.1); 1 USB Type-A con una velocidad de señal de 5 Gbps; 1 RJ-45; 1 ranura de bloqueo de seguridad nano; 1 USB Type-C® con una velocidad de señal de 10 Gbps (suministro de energía por USB y DisplayPort™ 1.4)					
Comunicaciones inalámbricas	Intel® Wi-Fi 7 BE211 (2 x 2) y Bluetooth® 6.0	Intel® Wi-Fi 7 BE211 (2 x 2) y Bluetooth® 6.0	Intel® Wi-Fi 7 BE211 (2 x 2) y Bluetooth® 6.0	Intel® Wi-Fi 7 BE211 (2 x 2) y Bluetooth® 6.0	Intel® Wi-Fi 7 BE211 (2 x 2) y Bluetooth® 6.0	Intel® Wi-Fi 7 BE211 (2 x 2) y Bluetooth® 6.0
Seguridad	1 año HP Wolf Security of Business; HP Sure Admin; HP Sure Click; HP Sure Recover; HP Sure Run; HP Sure Sense; HP Sure Start; HP Tamper Lock; Secured-Core PC Enable; Windows HelloEnhanced SIgn-in Security (ESS) Enable; Absolute Persistence Module; HP BIOS Recovery; BIOS Update via Network; HP BIOSphere; HP DriveLock and AutomaticDriveLock; HP Secure Erase; HP Wake on WLAN; Audio Permanent Disable					
Batería	HP Long Life 8-cell, 77 Wh Li-ion polymer	HP Long Life 8-cell, 77 Wh Li-ion polymer	HP Long Life 8-cell, 77 Wh Li-ion polymer	HP Long Life 8-cell, 77 Wh Li-ion polymer	HP Long Life 3-cell, 68 Wh Li-ion polymer	HP Long Life 8-cell, 77 Wh Li-ion polymer
Sistema Operativo	Windows 11 Pro 64	Windows 11 Pro 64	Windows 11 Pro 64	Windows SL2: Windows 11 Pro 64	Windows 11 Pro 64	Windows SL2: Windows 11 Pro 64
Peso	A partir de 1,43 kg	A partir de 1,43 kg	A partir de 2,03 kg	A partir de 2,03 kg	A partir de 2,03 kg	A partir de 2,03 kg
Garantía	La garantía de 3 años (3/3/0) incluye 3 años de piezas, mano de obra, y recogida y entrega	La garantía de 3 años (3/3/0) incluye 3 años de piezas, mano de obra, y recogida y entrega	La garantía de 3 años (3/3/0) incluye 3 años de piezas, mano de obra, y recogida y entrega	La garantía de 3 años (3/3/0) incluye 3 años de piezas, mano de obra, y recogida y entrega	La garantía de 3 años (3/3/0) incluye 3 años de piezas, mano de obra, y recogida y entrega	La garantía de 3 años (3/3/0) incluye 3 años de piezas, mano de obra, y recogida y entrega

EXPANSIÓN

Completa tu producto (más opciones de compatibilidad en las páginas 36 a la 56)

Protege tu Inversión con HP Care Pack

HP Carepack Premium 4 años (U86CNE) — 199€

Para compras de más de 3 unidades, consulta precio con tu mayorista

Windows Autopilot

Más info

AY228AA	Standalone Device Registration Service - ¡HP lo hace por ti!	7€	Por 1€ mas consigue Device Registration + Hash reporting (8€) AY239AA
AY229AA	HP PKID Reporting Service - ¡Quiero hacerlo por mi mismo!	3,5€	
AY230AA	HP Hardware Hash Reporting Service - ¡Quiero hacerlo por mi mismo!	3,5€	

*PVP's recomendados de promo sin IVA ni Compensación por Copia Privada. Precios y Promociones vigentes hasta finales de Octubre de 2026. Promoción no acumulable a otras promociones o precios especiales. Se puede incluir software y hardware de terceros. Las promociones sobre el mismo producto no son acumulables entre si. Información sólo para Distribuidores. Se muestra el producto previo al lanzamiento, que está sujeto a cambios. Las apps se venden por separado. La imagen muestra una pantalla de salvapantallas o Windows 11.

Mobile Workstations

Z by HP - ZBook 8 G1i

Con nuevos procesadores Intel® Core™ Ultra

	HP ZBook 8 14 G1i Wolf Pro Security Edition (Ref.: A3ZR7ET)		HP ZBook 8 14 G1i Wolf Pro Security Edition (Ref.: C7SK4ET)		HP ZBook 8 16 G1i Wolf Pro Security Edition (Ref.: A3ZQ4ET)			HP ZBook 8 16 G1i Wolf Pro Security Edition (Ref.: A3ZQ5ET)	
	OFERTA	ÚLTIMAS UNIDADES	ÚLTIMAS UNIDADES		OFERTA	ÚLTIMAS UNIDADES	DATA SCIENCE STACK MANAGER	ÚLTIMAS UNIDADES	DATA SCIENCE STACK MANAGER
					Táctil			Táctil	
	Wolf		Wolf		Wolf			Wolf	
	intel CORE ULTRA 7		intel vPRO, intel CORE ULTRA 7		intel vPRO, intel CORE ULTRA 7			intel vPRO, intel CORE ULTRA 9	
Windows 11	14", 32GB RAM, 1TB SSD, intel ARC		14", 64GB RAM, 1TB SSD, RTX		16", 32GB RAM, 1TB SSD, RTX			16", 64GB RAM, 1TB SSD, RTX	
PVPs Recomendados (Habitual/Actual)*	~~1899€~~	1799€		2849€	~~2349€~~	2229€			3149€
Pantalla/Webcam	14" diagonal, WUXGA (1920 x 1200), UWVA, anti-glare, 300 nits, low power, 62.5% sRGB, 60Hz bnt LCD Panel / Dual AryMic 5MP USB2 IR AI WFOV Integrated Camera		14" diagonal, WUXGA 2.5K (2560 x 1600), IPS, 120 Hz, anti-glare, 400 nits, 100% DCI-P3 with HP Eye Ease / Cámara de IR con IA de 5 MP		16" diagonal, WUXGA (1920 x 1200), touch, UWVA, anti-glare, 300 nits, 62.5% sRGB, 60Hz bnt LCD Panel / Dual AryMic 5MP USB2 IR AI WFOV Integrated Camera			16" diagonal, WUXGA (1920 x 1200), touch, UWVA, anti-glare, 300 nits, 62.5% sRGB, 60Hz bnt LCD Panel / Dual AryMic 5MP USB2 IR AI WFOV Integrated Camera	
Procesador	Intel® Core™ Ultra 7 255H (up to 2.5 GHz LP E-core Max Turbo frequency, up to 4.4 GHz E-core Max Turbo frequency, up to 5.1 GHz P-core Max Turbo frequency, 24 MBL3 cache, 6 P-cores, 2 LP E-cores and 8 E-cores, 16 threads) with Intel® AI Boost (13 NPU TOPS)		Intel® Core™ Ultra 7 265H (up to 2.5 GHz E-core Max Turbo frequency, up to 4.5 GHz E-core Max Turbo frequency, up to 5.3 GHz P-core Max Turbo frequency, 24 MB L3cache, 6 P-cores, 2 LP E-cores and 8 E-cores, 16 threads) with Intel® AI Boost (13 NPU TOPS), supports Intel® vPro® Technology		Intel® Core™ Ultra 7 265H (up to 2.5 GHz E-core Max Turbo frequency, up to 4.5 GHz E-core Max Turbo frequency, up to 5.3 GHz P-core Max Turbo frequency, 24 MB L3cache, 6 P-cores, 2 LP E-cores and 8 E-cores, 16 threads) with Intel® AI Boost (13 NPU TOPS), supports Intel® vPro® Technology			Intel® Core™ Ultra 9 285H (up to 2.5 GHz LP E-core Max Turbo frequency, up to 4.5 GHz E-core Max Turbo frequency, up to 5.4 GHz P-core Max Turbo frequency, 24 MBL3 cache, 6 P-cores, 2 LP E-cores and 8 E-cores, 16 threads) with Intel® AI Boost (13 NPU TOPS), supports Intel® vPro® Technology	
Memoria RAM	RAM DDR5-5600 MT/s de 32 GB (1 x 32 GB)		RAM DDR5-5600 MT/s de 64 GB (2 x 32 GB)		RAM DDR5-5600 MT/s de 32 GB (1 x 32 GB)			RAM DDR5-5600 MT/s de 64 GB (2 x 32 GB)	
Disco Duro	1 TB PCIe® Gen4 x4 NVMe™ M.2		SSD M.2 1 TB PCIe® Gen4 NVMe™ TLC		1 TB PCIe® Gen4 x4 NVMe™ M.2			1 TB PCIe® Gen4 x4 NVMe™ M.2	
Gráficos	Intel® Arc™ 140T GPU		NVIDIA RTX™ 500 Ada Generation Laptop GPU (4 GB GDDR6)		NVIDIA RTX™ 500 Ada Generation Laptop GPU (4 GB GDDR6)			NVIDIA RTX™ 500 Ada Generation Laptop GPU (4 GB GDDR6)	
Puertos	1 HDMI 2.1; 1 headphone/microphone combo; 2 Thunderbolt™ 4 with USB Type-C® 40Gbps signaling rate (USB Power Delivery, DisplayPort™ 2.1); 1 securitylock slot; 1 RJ-45 Ethernet port; 1 USB Type-A 5Gbps signaling rate (powered); 1 USB Type-C® 20Gbps signaling rate (USB Power Delivery,DisplayPort™ 1.4)								
Comunicaciones inalámbricas	Intel® Wi-Fi 7 BE201 (2x2) and Bluetooth® 5.4 wireless card, non-vPro®		Intel® Wi-Fi 7 BE201 (2x2) and Bluetooth® 5.4 wireless card, non-vPro®		Intel® Wi-Fi 7BE201 (2x2) and Bluetooth® 5.4 wireless card, vPro®			Intel® Wi-Fi 7BE201 (2x2) and Bluetooth® 5.4 wireless card, vPro®	
Seguridad	1 año HP Wolf Security of Business; HP Sure Admin; HP Sure Click; HP Sure Recover; HP Sure Run; HP Sure Sense; HP Sure Start; HP Tamper Lock; Secured-Core PC Enable; Windows HelloEnhanced SIgn-in Security (ESS) Enable; Absolute Persistence Module; HP BIOS Recovery; BIOS Update via Network; HP BIOSphere; HP DriveLock and AutomaticDriveLock; HP Secure Erase; HP Wake on WLAN; Audio Permanent Disable								
Batería	Larga duración, polímero de 8 celdas (77 Wh)		Larga duración, polímero de 8 celdas (77 Wh)		Larga duración, polímero de 8 celdas (77 Wh)			Larga duración, polímero de 8 celdas (77 Wh)	
Sistema Operativo	Windows 11 Pro 64		Windows 11 Pro 64		Windows SL2: Windows 11 Pro 64			Windows SL2: Windows 11 Pro 64	
Peso	A partir de 1,43 Kg		A partir de 1,43 Kg		A partir de 1,72 kg			A partir de 1,72 kg	
Garantía	La garantía de 3 años (3/3/0) incluye 3 años de piezas, mano de obra, y recogida y entrega		La garantía de 3 años (3/3/0) incluye 3 años de piezas, mano de obra, y recogida y entrega		La garantía de 3 años (3/3/0) incluye 3 años de piezas, mano de obra, y recogida y entrega			La garantía de 3 años (3/3/0) incluye 3 años de piezas, mano de obra, y recogida y entrega	

EXPANSIÓN	Completa tu producto (más opciones de compatibilidad en las páginas 36 a la 56)	
Protege tu Inversión con HP Care Pack	HP Carepack Premium 4 años (U86CNE)	199€

Windows Autopilot

Más info

AY228AA	Standalone Device Registration Service - ¡HP lo hace por ti!	7€	Por 1€ mas consigue Device Registration + Hash reporting (8€)	AY239AA
AY229AA	HP PKID Reporting Service - ¡Quiero hacerlo por mi mismo!	3,5€		
AY230AA	HP Hardware Hash Reporting Service - ¡Quiero hacerlo por mi mismo!	3,5€		

*PVP's recomendados de promo sin IVA ni Compensación por Copia Privada. Precios y Promociones vigentes hasta finales de Octubre de 2026. Promoción no acumulable a otras promociones o precios especiales. Se puede incluir software y hardware de terceros. Las promociones sobre el mismo producto no son acumulables entre si. Información sólo para Distribuidores. Se muestra el producto previo al lanzamiento, que está sujeto a cambios. Las apps se venden por separado. La imagen muestra una pantalla de salvapantallas o Windows 11.

Next-Gen IA PC

HP ZBook Ultra G1a

Mantén tu productividad allá donde vayas.

El procesador AMD Ryzen™ AI Max PRO ofrece capacidades equivalentes a gráficos Nvidia RTX 3000 Ada o GeForce 4070.

Arquitectura de memoria unificada con un máximo de 128 GB, permite asignar hasta 96 GB de memoria exclusivamente a la GPU para abordar proyectos 3D complejos con múltiples aplicaciones ejecutándose al mismo tiempo.

Descarga y ejecuta tareas de productividad localmente con hasta 50 TOPS NPU, mientras enfrentas flujos de trabajo profesionales potenciados por IA, más exigentes y avanzados.

Eficiencia superior por vatio y la mejor duración de batería para trabajos en 3D (hasta 19h MM25).

Ejecuta Copilot de manera local, con mejor rendimiento y eficiencia.

HP ZBook Ultra G1a Workstation revolucionarIA

Productividad a otro nivel para desafiar lo que parecía imposible.

Aborda flujos de trabajo que antes no eran posibles en un portátil con el procesador AMD Ryzen™ AI Max PRO Series, hasta 16 núcleos de CPU, gráficos de alto rendimiento y 128 GB de memoria para modelar y renderizar de manera simultánea.

Ultra-portátil para trabajar en cualquier lugar.

Lleva los flujos de trabajo de escritorio a cualquier sitio con el ZBook más delgado de la historia. Asigna hasta 96 GB de RAM para proyectos impulsados por GPU o trabaja con LLMs, todo con la potencia de una batería de ultra-larga duración.

Estación de trabajo portátil de IA superequipada.

Los aceleradores de hardware para IA impulsan cargas de trabajo avanzadas. Descarga y ejecuta tareas de productividad localmente con hasta 50 TOPS de NPU mientras enfrentas nuevos flujos de trabajo potenciados por IA.

Mobile Workstations

Z by HP - ZBook Ultra G1a

Next-Gen IA PC

	HP ZBook Ultra 14 G1a Wolf Pro Security Edition (Ref.: A3ZP7ET) PROMOCIÓN HP ACTIVA / ÚLTIMAS UNIDADES / DATA SCIENCE STACK MANAGER	HP ZBook Ultra 14 G1a Wolf Pro Security Edition (Ref.: E41N6ET) NUEVO / DATA SCIENCE STACK MANAGER
	Wolf	OLED Táctil RGS Wolf
Windows 11	14" 32GB RAM 1TB SSD AMD RADEON	14" 64GB RAM 1TB SSD AMD RADEON
PVPs Recomendados (Habitual/Actual)*	~~2549€~~ 2499€	3649€**
Pantalla/Webcam	14" diagonal, WUXGA (1920 x 1200), UWVA, anti-glare, 400 nits, 100% sRGB / 5 MP IR camera	14" diagonal, 2.8K (2880 x 1800), OLED, touch, IPS, BrightView, Low Blue Light, 400 nits, 100% DCI-P3 / 5 MP IR camera
Procesador	AMD Ryzen™ AI MAX PRO 390 (3.2 GHz base clock, up to 5.0 GHz max boost clock, 64 MB L3 cache, 12 cores, 24 threads) with AMD Ryzen™ AI (50 NPU TOPS)	AMD Ryzen™ AI Max+ PRO 395 (up to 5.1 GHz max boost clock, 64 MB L3 cache, 16 cores, 32 threads) (13 NPU TOPS) with AMD Ryzen™ AI (50 NPU TOPS)
Licencia RGS	-	1 año de licencia RGS
Memoria Unificada	32 GB. Asignación de memoria variable entre RAM y VRAM[1]	64 GB. Asignación de memoria variable entre RAM y VRAM
Disco Duro	1 TB PCIe® Gen4 x4 NVMe™ M.2 2280 TLC SSD	1 TB PCIe® Gen4 NVMe™ TLC M.2 SSD
Gráficos	AMD Radeon™ 8050S Graphics	AMD Radeon™ 8060S Graphics
Puertos	1 USB Type-C® con una velocidad de señal de 10 Gbps (suministro de energía por USB y DisplayPort™ 2.1); 1 HDMI 2.1; 1 combo de auriculares/micrófono; 1 Thunderbolt™ 4 con USB Type-C® y una velocidad de señal de 40 Gbps (suministro de energía por USB y DisplayPort™ 2.1); 1 USB Type-A con una velocidad de señal de 10 Gbps (carga); 1 ranura de bloqueo de seguridad; 1 Thunderbolt™ 4 con USB Type-C® y una velocidad de señal de 40 Gbps (suministro de energía por USB y DisplayPort™ 2.1)	
Comunicaciones inalámbricas	MediaTek Wi-Fi 7 MT7925 (2x2) and Bluetooth® 5.4 wireless card	MediaTek Wi-Fi 7 MT7925 (2x2) and Bluetooth® 5.4 wireless card
Seguridad	1 año HP Wolf Security of Business; HP Tamper Lock; HP TPM Configuration Utility; HP Sure Run Gen4; HP Client Security Manager; HP Sure Recover Gen4 with EmbeddedReimaging; Secured-core PC capable; TPM 2.0 embedded security chip; Camera privacy shutter; HP Manageability Integration Kit; HP Sure Sense; HP Sure StartGen6; Nano Security Lock Slot; HP Image Assistant Gen4.6	
Batería	HP XL-Long Life 4 -cell, 74.5 Wh polymer	HP XL-Long Life 4 -cell, 74.5 Wh polymer
Sistema Operativo	Windows SL2: Windows 11 Pro 64	Windows SL2: Windows 11 Pro 64
Peso	A partir de 1,5 Kg	A partir de 1,57 kg
Garantía	La garantía de 3 años (3/3/0) incluye 3 años de piezas, mano de obra, y recogida y entrega	La garantía de 3 años (3/3/0) incluye 3 años de piezas, mano de obra, y recogida y entrega

EXPANSIÓN	Completa tu producto (más opciones de compatibilidad en las páginas 36 a la 56)	
Protege tu Inversión con HP Care Pack	HP Carepack Premium 4 años (U86CNE)	199€

** Para compras de más de 3 unidades, consulta precio con tu mayorista

Windows Autopilot

Más info

AY228AA	Standalone Device Registration Service - ¡HP lo hace por ti!	7€	Por 1€ mas consigue Device Registration + Hash reporting (8€)	AY239AA
AY229AA	HP PKID Reporting Service - ¡Quiero hacerlo por mi mismo!	3,5€		
AY230AA	HP Hardware Hash Reporting Service - ¡Quiero hacerlo por mi mismo!	3,5€		

1.- La asignación dinámica de la RAM y VRAM se realiza a nivel BIOS.

*PVP's recomendados de promo sin IVA ni Compensación por Copia Privada. Precios y Promociones vigentes hasta finales de Octubre de 2026. Promoción no acumulable a otras promociones o precios especiales. Se puede incluir software y hardware de terceros. Las promociones sobre el mismo producto no son acumulables entre sí. Información sólo para Distribuidores. Se muestra el producto previo al lanzamiento, que está sujeto a cambios. Las apps se venden por separado. La imagen muestra una pantalla de salvapantallas o Windows 11.

Mobile Workstations

Z by HP - ZBook X G2i

Top Value Computing
Octubre 2026

Next-Gen IA PC

	HP ZBook X 16 G2i Wolf Pro Security Edition	HP ZBook X 16 G2i V-Pro™ Wolf Pro Security Edition	HP ZBook X 16 G2i Wolf Pro Security Edition
	(Ref.: DQ0D8ET)	(Ref.: DQ0D9ET)	(Ref.: DQ0E0ET)
	NUEVO	NUEVO / DATA SCIENCE STACK MANAGER	NUEVO / DATA SCIENCE STACK MANAGER
	RGS Wolf	RGS Wolf	RGS Wolf
Windows 11	16" / 32GB RAM / 1TB SSD / RTX	16" / 32GB RAM / 1TB SSD / RTX	16" / 64GB RAM / 2TB SSD / RTX
PVPs Recomendados (Habitual/Actual)*	2749€	2999€	5049€
Pantalla/Webcam	16'' diagonal, WUXGA (1920 x 1200), IPS, anti-glare, 300 nits, 45% NTSC / Cámara de IR con IA de 5 MP	16'' diagonal, WUXGA (1920 x 1200), touch, IPS, anti-glare, 300 nits, 62.5% sRGB	16'' diagonal, WUXGA (1920 x 1200), IPS, anti-glare, 400 nits, 100% sRGB / Cámara de IR con IA de 5 MP
Procesador	Intel® Core™ Ultra 7 356H (hasta 4,7 GHz con tecnología Intel® Turbo Boost, 18 MB de memoria caché L3, 16 núcleos y 16 subprocesos)	Intel® Core™ Ultra 7 366H (Up to 4.8 GHz P-core Max Turbo frequency, 18 MB Intel® Smart Cache, 4 P-cores, 8 E-cores and 4 LP Cores, 16 threads), supports Intel® vPro® Technology (50 TOPS máximo de NPU))	Intel® Core™ Ultra 9 386H (hasta 4,9 GHz con tecnología Intel® Turbo Boost, 18 MB de memoria caché L3, 16 núcleos y 16 subprocesos)
Licencia RGS	1 año de licencia RGS	1 año de licencia RGS	1 año de licencia RGS
Memoria RAM	32 GB DDR5-5600 MT/s (1 x 32 GB)	32GB DDR5-5600 (1x32GB)	DDR5-5600 MT/s de 64 GB (2 x 32 GB)
Disco Duro	SSD de 1 TB PCIe® NVMe™ M.2	1 TB PCIe® Gen4x4 NVMe™ M.2 SSD TLC	SSD PCIe® Gen4 NVMe™ M.2 de 2 TB
Gráficos	NVIDIA RTX PRO™ 1000 Blackwell Generation (memoria GDDR7 de 8 GB)	NVIDIA RTX PRO 2000 Blackwell (8GB)	NVIDIA RTX PRO 3000™ Blackwell Generation (memoria GDDR7 de 12 GB)
Puertos	2 Thunderbolt™ 4 with USB4 Type-C® 40Gbps signaling rate (USB Power Delivery, DisplayPort™ 1.4); 2 Super Speed USB Type-A 5Gbps signaling rate (1 charging); 1 HDMI 2.1; 1 Headphone/microphone combo jack; 1 Nano Security Lock Slot (Lock sold separately); 1 Smartcard reader; 1 nano SIM card slot; Fingerprint Sensor		
Comunicaciones inalámbricas	Intel® Wi-Fi 7 BE211 (2 x 2) y Bluetooth® 6.0	WLAN I 2230 BE211 Wi-Fi 7 +BT 6.0 vProWW	Intel® Wi-Fi 7 BE211 (2 x 2) y Bluetooth® 6.0
Seguridad	Secured-Core PC Enable; Windows Hello Enhanced Sign-In Security (ESS); HP Wolf Security for Business which includes: HP Sure Admin; HP Sure Click; HP Sure Recover; HP Sure Run; HP Sure Sense; HP Sure Start; HP Tamper Lock; Absolute Persistence Module; Audio Perminant Disable; HP BIOS Recovery; HP Fingerprint Sensor; BIOS Update via Network; HP BIOSphere; HP DriveLock & Automatic DriveLock; HP Secure Erase; HP Wake on WLAN		
Batería	Polímero HP de larga duración de 6 celdas y 96 Wh	HP Long Life 6-cell, 96 Wh Li-ion polymer	Polímero HP de larga duración de 6 celdas y 96 Wh
Sistema Operativo	Windows 11 Pro 64	Windows SL2: Windows 11 Pro 64	Windows SL2: Windows 11 Pro 64
Peso	A partir de 1,9 kg	A partir de 2,04 kg	A partir de 1,9 kg
Garantía	La garantía de 3 años (3/3/0) incluye 3 años de piezas, mano de obra, y recogida y entrega	La garantía de 3 años (3/3/0) incluye 3 años de piezas, mano de obra, y recogida y entrega	La garantía de 3 años (3/3/0) incluye 3 años de piezas, mano de obra, y recogida y entrega

EXPANSIÓN	Completa tu producto (más opciones de compatibilidad en las páginas 36 a la 56)	
Protege tu Inversión con HP Care Pack	HP Carepack Premium 4 años (U86CNE)	199€

Para compras de más de 3 unidades, consulta precio con tu mayorista

Windows Autopilot

Más info

AY228AA	Standalone Device Registration Service - ¡HP lo hace por ti!	7€	Por 1€ mas consigue Device Registration + Hash reporting (8€)	AY239AA
AY229AA	HP PKID Reporting Service - ¡Quiero hacerlo por mi mismo!	3,5€		
AY230AA	HP Hardware Hash Reporting Service - ¡Quiero hacerlo por mi mismo!	3,5€		

*PVP's recomendados de promo sin IVA ni Compensación por Copia Privada. Precios y Promociones vigentes hasta finales de Octubre de 2026. Promoción no acumulable a otras promociones o precios especiales. Se puede incluir software y hardware de terceros. Las promociones sobre el mismo producto no son acumulables entre sí. Información sólo para Distribuidores. Se muestra el producto previo al lanzamiento, que está sujeto a cambios. Las apps se venden por separado. La imagen muestra una pantalla de salvapantallas o Windows 11.

Mobile Workstations

Z by HP - ZBook Fury G1i

Top Value Computing
Octubre 2026

Next-Gen IA PC

	HP ZBook Fury 16 G1i V-Pro™ Wolf Pro Security Edition	HP ZBook Fury 16 G1i V-Pro™ Wolf Pro Security Edition	HP ZBook Fury 18 G1i V-Pro™ Wolf Pro Security Edition
	(Ref.: DV4Y8ET)	(Ref.: DV4Y9ET)	(Ref.: DV4Z0ET)
	NUEVO · PROMOCIÓN HP ACTIVA · DATA SCIENCE STACK MANAGER	NUEVO · DATA SCIENCE STACK MANAGER	NUEVO · DATA SCIENCE STACK MANAGER
	intel vPRO · intel CORE ULTRA 7 · RGS · Wolf	intel vPRO · intel CORE ULTRA 7 · RGS · Wolf	intel vPRO · intel CORE ULTRA 9 · RGS · Wolf
Windows 11	16" · 32GB RAM · 1TB SSD · NVIDIA Blackwell RTX	16" · 32GB RAM · 1TB SSD · NVIDIA Blackwell RTX	18" · 64GB RAM · 2TB SSD · NVIDIA Blackwell RTX
PVPs Recomendados (Habitual/Actual)*	~~4099€~~ 4049€	4599€	6299€
Pantalla/Webcam	40.6 cm (16") diagonal, WUXGA (1920 x 1200), UWVA, anti-glare, Low Blue Light, 400 nits, low power, 100% sRGB / Cámara IR de 5 MP	40.6 cm (16") diagonal, WUXGA (1920 x 1200), UWVA, anti-glare, Low Blue Light, 400 nits, low power, 100% sRGB / Cámara IR de 5 MP	45.7 cm (18") diagonal, WQXGA (2560 x 1600), anti-glare, UWVA, LED, 500 nits, eDP 1.4 + PSR2, 165Hz, flat LCD Panel, 100% DCI-P3 / Cámara IR de 5 MP
Procesador	Intel® Core™ Ultra 7 Processor 265HX with Gráficos Intel® and Intel® AI Boost (13 NPU TOPS),(2.3 GHz E-core base frequency, 2.6 GHz P-core base frequency, up to 4.6 GHz E-core Max Turbo frequency, up to 5.3 GHz P-core Max Turbo frequency, 30MB Cache, 8 Pcores and 12 E-cores, 20 threads), supports Intel vPro® Enterprise	Intel® Core™ Ultra 7 Processor 265HX with Gráficos Intel® and Intel® AI Boost (13 NPU TOPS),(2.3 GHz E-core base frequency, 2.6 GHz P-core base frequency, up to 4.6 GHz E-core Max Turbo frequency, up to 5.3 GHz P-core Max Turbo frequency, 30MB Cache, 8 Pcores and 12 E-cores, 20 threads), supports Intel vPro® Enterprise	Intel® Core™ Ultra 9 Processor 285HX with Gráficos Intel® and Intel® AI Boost (13 NPU TOPS), (2.1 GHz E-core base frequency, 2.8 GHz P-core base frequency, up to 4.6 GHz E-core Max Turbo frequency, up to 5.5 GHz P-core Max Turbo frequency, 36MB Cache, 8 Pcores and 16 E-cores, 24 threads), supports Intel vPro® Enterprise
Licencia RGS	1 año de licencia RGS	1 año de licencia RGS	1 año de licencia RGS
Memoria RAM	32GB (1x32GB) DDR5 5600 SODIMM Memory	32GB (1x32GB) DDR5 5600 SODIMM Memory	64GB (1x64GB) DDR5 5600 SODIMM Memory
Disco Duro	1TB PCIe-4x4 2280 NVMe TLC	1TB PCIe-4x4 2280 NVMe TLC	2TB PCIe-4x4 2280 NVMe TLC
Gráficos	NVIDIA RTX PRO 3000 Blackwell Generation Laptop GPU (12 GB GDDR7 dedicated)	NVIDIA RTX PRO 4000 Blackwell Generation Laptop GPU (16 GB GDDR7 dedicated)	NVIDIA RTX PRO 5000 Blackwell Generation Laptop GPU (24 GB GDDR7 dedicated)
Puertos	1 power connector; 2 Thunderbolt™ 5 with USB Type-C® 80 Gbps signaling rate (USB Power Delivery, DisplayPort™ 2.1)*; 1 HDMI 2.1; SD 7.0 Media Card Reader; 1 Thunderbolt™ 4 with USB Type-C® 40 Gbps signaling rate (USB Power Delivery, DisplayPort™ 2.1)*; 1 USB Type-A 10Gbps signaling rate; 1 headphone/microphone combo; 1 RJ-45; 1 nano security lock slot; 1 smart card reader		
Comunicaciones inalámbricas	Intel® Wi-Fi 7 BE200 (2x2) and Bluetooth® 5.4 WLAN; WNC XRAV-1 NFC	Intel® Wi-Fi 7 BE200 (2x2) and Bluetooth® 5.4 WLAN; WNC XRAV-1 NFC	Intel® Wi-Fi 7 BE200 (2x2) and Bluetooth® 5.4 WLAN; WNC XRAV-1 NFC
Seguridad	Secured-Core PC Enable; Windows Hello Enhanced Sign-In Security (ESS); HP Wolf Security for Business which includes: HP Sure Admin; HP Sure Click; HP Sure Recover; HP Sure Run; HP Sure Sense; HP Sure Start; HP Tamper Lock; Absolute Persistence Module; Audio Permanent Disable; BIOS Update via Network; HP BIOS Recovery; HP BIOSphere; HP DriveLock & Automatic DriveLock; HP Fingerprint Sensor; HP Secure Erase; HP Wake on WLAN		
Batería	HP 99 Wh Long Life Polymer Fast Charge 8 cell Battery	HP 99 Wh Long Life Polymer Fast Charge 8 cell Battery	HP 99 Wh Long Life Polymer Fast Charge 8 cell Battery
Sistema Operativo	Windows SL2: Windows 11 Pro 64	Windows SL2: Windows 11 Pro 64	Windows SL2: Windows 11 Pro High End
Peso	A partir de 2,43 kg	A partir de 2,43 kg	A partir de 3,52 kg
Garantía	La garantía de 3 años (3/3/0) incluye 3 años de piezas, mano de obra, y recogida y entrega	La garantía de 3 años (3/3/0) incluye 3 años de piezas, mano de obra, y recogida y entrega	La garantía de 3 años (3/3/0) incluye 3 años de piezas, mano de obra, y recogida y entrega

EXPANSIÓN	Completa tu producto (más opciones de compatibilidad en las páginas 36 a la 56)	
Protege tu Inversión con HP Care Pack	HP Carepack Premium 4 años (U86CNE)	199€

Para compras de más de 3 unidades, consulta precio con tu mayorista

Windows Autopilot

Más info

AY228AA	Standalone Device Registration Service - ¡HP lo hace por ti!	7€	Por 1€ mas consigue Device Registration + Hash reporting (8€)	AY239AA
AY229AA	HP PKID Reporting Service - ¡Quiero hacerlo por mi mismo!	3,5€		
AY230AA	HP Hardware Hash Reporting Service - ¡Quiero hacerlo por mi mismo!	3,5€		

*PVP's recomendados de promo sin IVA ni Compensación por Copia Privada. Precios y Promociones vigentes hasta finales de Octubre de 2026. Promoción no acumulable a otras promociones o precios especiales. Se puede incluir software y hardware de terceros. Las promociones sobre el mismo producto no son acumulables entre si. Información sólo para Distribuidores. Se muestra el producto previo al lanzamiento, que está sujeto a cambios. Las apps se venden por separado. La imagen muestra una pantalla de salvapantallas o Windows 11.

Mobile Workstations

Z by HP - ZBook Power y ZBook X G1i

	ZBook Power 16 G11 Wolf Pro Security Edition	HP ZBook X 16 G1i V-Pro™ Wolf Pro Security Edition
	(Ref.: A3ZC2ET)	(Ref.: B72XFET)
	OFERTA / ÚLTMAS UNIDADES	ÚLTMAS UNIDADES / DATA SCIENCE STACK MANAGER
Windows 11	AMD Ryzen 7; 16"; 16GB RAM; 512GB SSD; NVIDIA RTX; Wolf	Táctil; intel vPRO; intel Core Ultra 7; 16"; 32GB RAM; 1TB SSD; NVIDIA Blackwell RTX; Wolf
PVPs Recomendados (Habitual/Actual)*	1799€	2749€
Pantalla/Webcam	16" diagonal, WUXGA, IPS, antirreflejos, 300 nits, 45 % NTSC (1920 x 1200) fFHDC 60Hz bnt LCD Panel/ Cámara IR+5 MP	16" diagonal, WUXGA (1920 x 1200), touch, IPS, anti-glare, 300 nits, 62.5% sRGB / 5 MP+IR camera
Procesador	AMD Ryzen™ 7 PRO 8845HS (up to 5,1 GHz, 16 MB L3 cache, 8 cores 16 threads)	Intel® Core™ Ultra 7 265H (Up to 5.3 GHz P-core Max Turbo frequency, 24 MB L3 cache, 6 P-cores, 8 E-cores and 2 LP Cores, 16 threads), supports Intel® vPro® Technology
Memoria RAM	16 GB de RAM DDR5-5600 MHz (1 x 16 GB)	32GB DDR5-5600 (1x32GB)
Disco Duro	SSD de 512 GB PCIe® NVMe™	1 TB PCIe® Gen4x4 NVMe™ M.2 SSD TLC
Gráficos	NVIDIA RTX™ 1000 Ada GPU para portátil (6 GB)	NVIDIA RTX PRO 2000 Blackwell (8GB)
Puertos	2 USB Type-A 5Gbps (charging); 1 HDMI 2.1; 1 headphone/microphone combo; 1 power connector; 2 Thunderbolt™ 4 with USB Type-C® 40Gbps (USB Power Delivery, DisplayPort™ 2.1); 1 RJ-45; 1 SD 4.0 card reader; 1 nano security lock slot	2 Thunderbolt™ 4 with USB4 Type-C® 40Gbps signaling rate (USB Power Delivery, DisplayPort™ 1.4); 2 Super Speed USB Type-A 5Gbps signaling rate (1 charging); 1 HDMI 2.1; 1 Headphone/microphone combo jack; 1 Nano Security Lock Slot (Lock sold separately); 1 Smartcard reader; 1 nano SIM card slot; Fingerprint Sensor
Comunicaciones inalámbricas	Tarjeta inalámbrica Realtek™ 8852CE Wi-Fi 6E +Bluetooth 5.3 WW WLAN	Intel® Wi-Fi 7 BE201 and Bluetooth® 5.4 wireless card, vPro®
Seguridad	HP Wolf Pro Security Edition (1 año); Actualización del BIOS por red; HP BIOSphere; HP DriveLock y Automatic DriveLock; Sensor de huellas digitales HP; HP Secure Erase; HP Wake on WLAN; HP Client Security Manager; HP Sure Admin; HP Sure Click; HP Sure Recover; HP Sure Run; HP Sure Sense; HP Sure Start; HP Tamper Lock; HP Wolf Security of Business; Activación de PC de núcleo protegido; TCG TPM 2.0; HP Client Catalog (disponible para descarga); HP Client Management Script Library (disponible para descargar); HP Cloud Recovery; HP Connect for Microsoft Endpoint Manager; Paquetes de controladores HP (disponible para descarga); HP Image Assistant (disponible para descargar); HP Manageability Integration Kit (disponible para descarga); HP Patch Assistant (disponible para descarga)	Secured-Core PC Enable; Windows Hello Enhanced Sign-In Security (ESS); HP Wolf Security for Business which includes: HP Sure Admin; HP Sure Click; HP Sure Recover; HP Sure Run; HP Sure Sense; HP Sure Start; HP Tamper Lock; Absolute Persistence Module; Audio Perminant Disable; HP BIOS Recovery; HP Fingerprint Sensor; BIOS Update via Network; HP BIOSphere; HP DriveLock & Automatic DriveLock; HP Secure Erase; HP Wake on WLAN
Batería	Batería de polímero de litio HP de larga duración de 6 celdas (83 Whr Fast Charge)	HP Long Life 6-cell, 83 Wh Li-ion polymer
Sistema Operativo	Windows 11 Pro	Windows SL2: Windows 11 Pro 64
Peso	A partir de 2,122 kg	A partir de 2,04 kg
Garantía	La garantía de 3 años (3/3/3) incluye 3 años de piezas, mano de obra y reparación in situ	La garantía de 3 años (3/3/0) incluye 3 años de piezas, mano de obra, y recogida y entrega

EXPANSIÓN	Completa tu producto (más opciones de compatibilidad en las páginas 36 a la 56)	
Protege tu Inversión con HP Care Pack	HP Carepack Premium 4 años (U86CNE)	199€

Windows Autopilot

Más info

AY228AA	Standalone Device Registration Service - ¡HP lo hace por ti!	7€	Por 1€ mas consigue Device Registration + Hash reporting (8€)	AY239AA
AY229AA	HP PKID Reporting Service - ¡Quiero hacerlo por mi mismo!	3,5€		
AY230AA	HP Hardware Hash Reporting Service - ¡Quiero hacerlo por mi mismo!	3,5€		

*PVP's recomendados de promo sin IVA ni Compensación por Copia Privada. Precios y Promociones vigentes hasta finales de Octubre de 2026. Promoción no acumulable a otras promociones o precios especiales. Se puede incluir software y hardware de terceros. Las promociones sobre el mismo producto no son acumulables entre si. Información sólo para Distribuidores. Se muestra el producto previo al lanzamiento, que está sujeto a cambios. Las apps se venden por separado. La imagen muestra una pantalla de salvapantallas o Windows 11.

Peripherals

Productividad

Sin batería.
Carga rápida con súper-condensador.

3 minutos de carga total para:
- 2 meses de uso para los teclados
- 1 mes para los ratones.

Bienestar

Experiencia cómoda desde la forma hasta los materiales.

Primer ratón Full-size con la silicona respetuosa con la piel y duradera.
HP Comfort (LSR).

Fluidez

Control intuitivo para un flujo de trabajo sin esfuerzo.

CrossLink:
- Arrastrar y soltar fácilmente, copiar y pegar archivos entre PCs.

	HP 515 Ultra-Fast Rechargeable Wireless Mouse	HP 685 Comfort Dual-Mode Mouse	HP 785M Ultra-Fast-Scroll Wireless Mouse	HP 685 Comfort Dual-Mode Keyboard	HP 725 Multi-Device Rechargeable Wireless Keyboard
	(Ref.: 9C2F7AA)	(Ref.: 8T6M0UT)	(Ref.: B8YX4AA)	(Ref.: 8T6L9UT)	(Ref.: 9T5B2AA)
	NUEVO	NUEVO	NUEVO	NUEVO	NUEVO
	HP UNIFYING DONGLE	HP UNIFYING DONGLE	HP UNIFYING DONGLE	HP UNIFYING DONGLE, Copilot	HP UNIFYING DONGLE
PVPs Recomendados (Habitual/Actual)*	30,50€	32€	65€	54€	56€
Dimensión de producto	114,9 x 73,3 x 39,9 mm	120 x 69,1x 42,2 mm	123,9 x 99,7 x 45,3 mm	442,3 x 214,4 x 35,2 mm	420,47 x 120,7 x 17,66 mm
Peso de producto	88,5 g	88 g	123 g	845 g	499 g
Conectividad	Conexión inalámbrica de 2,4 GHz / USB Type-A	USB Type-A; Bluetooth	Conexión inalámbrica de 2,4 GHz; Bluetooth®	Conexión inalámbrica de 2,4 GHz; Bluetooth®	Conexión inalámbrica de 2,4 GHz; Bluetooth®
Batería	Alimentado por supercondensador	1x AA	Alimentado por supercondensador	2x AA	Alimentado por supercondensador
Otros	Sensor Multi-superficie, Resolución ajustable de 1600 a 4000 dpi, Advanced Scroll Wheel, Click constante y silencioso.	Sensor Multi-superficie, Resolución ajustable de 1600 a 4000 dpi, Full size; Righty, Fast scrolling, Tilt wheel	Sensor Multi-superficie, Resolución ajustable de 1200 a 6000 dpi, Full size; Righty, Ultra-Fast Advance scroll wheel.	Multidispositivo; Full-size, Reposamanos; Resistente al derrame de líquidos; Emparejamiento rápido; Inclinación negativa; Quiet keys; Copilot	Full-size, Multi-device; Programmable keys; Quiet keys; Rechargeable; HP Unifying Dongle; Copilot; Ultra low key profile (<2 mm)
Botones Programables	4 botones	6 botones	6 botones	23 teclas	22 teclas
Sostenibilidad	Embalaje con certificación FSC; 70 % de plástico reciclado posconsumo; Embalaje reciclable	Embalaje con certificación FSC; 65 % de plástico reciclado posconsumo; Embalaje reciclable	Embalaje con certificación FSC; 60 % de plástico reciclado posconsumo; Embalaje reciclable	Embalaje con certificación FSC; 55 % de plástico reciclado posconsumo; Embalaje reciclable	Embalaje con certificación FSC; 60 % de plástico reciclado posconsumo; Embalaje reciclable

*PVP's recomendados de promo sin IVA ni Compensación por Copia Privada. Precios y Promociones vigentes hasta finales de Octubre de 2026. Promoción no acumulable a otras promociones o precios especiales. Se puede incluir software y hardware de terceros. Las promociones sobre el mismo producto no son acumulables entre si. Información sólo para Distribuidores. Se muestra el producto previo al lanzamiento, que está sujeto a cambios. Las apps se venden por separado. La imagen muestra una pantalla de salvapantallas o Windows 11.

Peripherals

Textil

HP Everyday Series

- Incluye una mochila o bolsa para portátil con correas acolchadas y ajustables.
- Cuenta con un material ligero pero duradero, hecho de botellas de plástico recicladas

HP Renew Business Series

- Incluye una mochila o bolsa para portátil con correas acolchadas y ajustables.
- Cuenta con un material ligero pero duradero, hecho de botellas de plástico recicladas.
- Seguro y protegido con bolsillo bloqueador de RFID y cremalleras con llave.

HP Renew Executive & Travel Plus Series

- Serie premium y de mochilas con acolchado de espuma y fácil limpieza.
- Incluye una mochila o bolsa para portátil con correas acolchadas y ajustables.
- Cuenta con un material ligero pero duradero, hecho de botellas de plástico recicladas.
- Seguro y protegido con bolsillo bloqueador de RFID y cremalleras con llave.

	Funda HP Modular 15.6"	Maletin HP Renew Executive 16"	Mochila HP Renew Executive 16'
	(Ref.: 9J498AA)	(Ref.: 6B8Y2AA)	(Ref.: 6B8Y1UT)
	NUEVO	NUEVO	NUEVO
PVPs Recomendados (Habitual/Actual)*	18€	56€	61€
Color	Gris; Verde	Negro	Negro
Dimensión de Producto	385 x 24 x 280 mm	300 x 105 x 410 mm (ampliada); 300 x 85 x 410 mm (sin ampliar)	290 x 155 x 432 mm (ampliado); 290 x 135 x 432 mm (sin ampliar)
Peso (kg)	420 g	860 g	890 g
Compatibilidad portátil	Portátiles de hasta 15,6 pulgadas	Portátiles de hasta 16 pulgadas	Portátiles de hasta 16 pulgadas
Capacidad (litros)	6 L	13,8 L (sin ampliar); 16,7 L (ampliada)	17,2 L (sin ampliar); 20,5 L (ampliada)
Material (Ext. / Int.)	100 % poliéster/ Espuma de polietileno	Poliéster / Espuma EPE	Poliéster / Espuma EPE
Sustainability	Embalaje con certificación FSC; 50 % de plástico reciclado posconsumo; La bolsa de polietileno de baja densidad (LDPE) se ha fabricado con plástico 100 % reciclado; La etiqueta de la percha se ha fabricado con papel 100 % reciclado.	100 % de plástico reciclado postconsumo; La bolsa de polietileno de baja densidad se ha fabricado en plástico 100 % reciclado; La etiqueta de la percha se ha fabricado en papel 100 % reciclado	100 % de plástico reciclado postconsumo; La bolsa de polietileno de baja densidad se ha fabricado en plástico 100 % reciclado; La etiqueta de la percha se ha fabricado en papel 100 % reciclado
Resistente al agua	✓	✓	✓
Compartimentos ppales.	1	1	3
Características especiales	▪ Compartimento para portátil acolchado ▪ Impermeable ▪ Correa de sujeción	▪ Cremalleras con bloqueo ▪ Material reflectante ▪ Bolsillo RFID ▪ Bolsillo acolchado para portátil ▪ Bolsillo del rastreador	▪ Cremalleras con bloqueo ▪ Material reflectante ▪ Sujeción para maletas con ruedas ▪ Bolsillo RFID ▪ Bolsillo acolchado para portátil ▪ Bolsillo del rastreador
Bolsillos (Ext. / Int.)	1 / 3	3 / 5	4 / 5

*PVP's recomendados de promo sin IVA ni Compensación por Copia Privada. Precios y Promociones vigentes hasta finales de Octubre de 2026. Promoción no acumulable a otras promociones o precios especiales. Se puede incluir software y hardware de terceros. Las promociones sobre el mismo producto no son acumulables entre si. Información sólo para Distribuidores. Se muestra el producto previo al lanzamiento, que está sujeto a cambios. Las apps se venden por separado. La imagen muestra una pantalla de salvapantallas o Windows 11.

Peripherals

Textil

MALETINES		MOCHILAS				
HP Prelude 15,6" Top Load	HP Prelude Pro 15,6" Top Load	HP Prelude 15,6" / 13L.	HP Prelude Pro 15,6" / 20.8L.	HP Renew Business 17,3" / 16.5L.	HP Travel 15,6" / 18L.	HP Travel 15,6" / 25L.
(Ref.: 1E7D7AA)	(Ref.: 1X645AA)	(Ref.: 1E7D6UT)	(Ref.: 1X644AA)	(Ref.: 3E2U5UT)	(Ref.: 6H2D9AA)	(Ref.: 6H2D8AA)
OFERTA	OFERTA	OFERTA	OFERTA	OFERTA	OFERTA	OFERTA

PVPs Recomendados (Habitual/Actual)*	18€	22,50€	18€	29,50€	35€	30€	39€
Color	Gris	Charcoal	Gris	Charcoal	Negro	Panel frontal: Hierro Paneles laterales: Azul Noche	Panel frontal: Hierro Paneles laterales: Azul Noche
Dimensión de producto	400 x 60 x 285mm	406.4 x 6.99 x 285.8mm	105 x 455 x 310mm	425.5 x 127 x 317.5mm	320 x 140 x 470mm	290 x 240 x 420mm (expandido) 290 x 160 x 420mm (no expandido)	320 x 245 x 440mm (expandido) 320 x 170 x 440mm (no expandido)
Peso de producto	0.3 kgs	0.39 kgs	0.38 kgs	0.48 kgs	0.74 kgs	0.51 kgs	0.86 kgs
Compatibilidad portátil	Portátiles de hasta 15,6"	Portátiles de hasta 15,6"	Portátiles de hasta 15,6"	Portátiles de hasta 15,6"	Portátiles de hasta 17,3"	Portátiles de hasta 15,6"	Portátiles de hasta 15,6"
Capacidad (litros)	10 litros	12.01 litros	13 litros	20.83 litros	16.5 litros	Expandible 18L- 21L	Expandible 25L- 30L
Material	Exterior: Polyester; Interior: Polyester; Relleno: EPE Foam	Material Principal: 51% recycled 600D; Revestimiento: 210D	Exterior: Polyester; Interior: Polyester; Relleno: EPE Foam	Material Principal: 51% recycled 600D; Revestimiento: 210D	Material Principal: 100% Recycled Ocean Bound Plastic; 600D Polyester; Revestimiento: 210D Polyester	Exterior: 600D rPETPolyester (100% hilo reciclado) Interior: 100% 210D Polyester Relleno: EPE Foam	Exterior: 600D rPETPolyester (100% hilo reciclado) Interior: 100% 210D Polyester •Relleno: EPE Foam
Sustainability	N/A	PET reciclado / Hecho de botellas de agua recicladas (4,18 botellas)	N/A	PET reciclado / Hecho de botellas de agua recicladas (4,18 botellas)	100% plásticos recuperados del océano. Etiquetas, hilos y rellenos de material biodegradable 100% reciclado. / Hecho de botellas de agua recicladas (7,20 botellas)	Material principal reciclado 100% Hecho de botellas de agua recicladas (10 botellas)	Material principal reciclado 100% Hecho de botellas de agua recicladas (13 botellas)
Resistente al agua	✓	✓	✓	✓	✓ Recubrimiento resistente al agua	✓	✓
Compartimentos principales	1	1	1	2	3	1	2
Características especiales	Asa para fijación en maleta Correa de hombro ajustable	Correa de hombro ajustablee Bolsillo trasero oculto Cremalleras con cerradura Resaltes reflectantes Asa para fijación en maleta	Asa para fijación en maleta	Pass through port Bolsillo trasero oculto Cremalleras con cerradura Resaltes reflectantes Asa para fijación en maleta	Resaltes reflectantes Bolsillo trasero con protección RFID Cremalleras doble capa con cerradura Organizador de cables Asa para fijación en maleta Facil de limpiar (superficie)	Bolsillo de rastreo Cremalleras con cerradura Material reflectante	Cremalleras con cerradura Material reflectante Bolsillo con protección RFID"
Bolsillos	Bolsillos externos: 1 Bolsillos internos: 3	Bolsillos externos: 2 Bolsillos internos: 2	Bolsillos externos: 2 Bolsillos internos: 4	Bolsillos externos: 3 Bolsillos internos: 1	Bolsillos externos: 4 Bolsillos internos: 6	Bolsillos externos: 3 Bolsillos internos: 4	Bolsillos externos: 4 Bolsillos internos: 6
Packaging	Etiqueta Papel / Bolsa de plástico	Etiqueta Papel / Bolsa de plástico	Etiqueta Papel / Bolsa de plástico	Etiqueta papel / 100% bolsa plastico reciclado	100% etiqueta papel reciclado 100% bolsa plastico reciclado	Etiqueta Papel / Bolsa de plástico	100% etiqueta papel reciclado 100% bolsa plastico reciclado

*PVP's recomendados de promo sin IVA ni Compensación por Copia Privada. Precios y Promociones vigentes hasta finales de Octubre de 2026. Promoción no acumulable a otras promociones o precios especiales. Se puede incluir software y hardware de terceros. Las promociones sobre el mismo producto no son acumulables entre si. Información sólo para Distribuidores. Se muestra el producto previo al lanzamiento, que está sujeto a cambios. Las apps se venden por separado. La imagen muestra una pantalla de salvapantallas o Windows 11.

Peripherals

Teclados

TECLADOS CON CABLE			TECLADOS INALÁMBRICOS		
HP 125 G2 USB Wired Keyboard	HP Bus Slim v2 Smart Card USB Keyboard	HP 225 Wireless Keyboard	HP 475 Dual-Mode Wireless Keyboard	HP 975 Dual-Mode Wireless Keyboard	HP 965 Ergonomic Wireless Keyboard
(Ref.: AY2Y7AA)	(Ref.: A71J9AA)	(Ref.: 805T1AA)	(Ref.: 7N7B9AA)	(Ref.: 3Z726AA)	(Ref.: 7E756AA)
OFERTA	OFERTA	OFERTA	OFERTA	OFERTA	

	Copilot	SMARTCARD TYPE A, B & C READER	Copilot		HP UNIFYING DONGLE			HP UNIFYING DONGLE	
PVPs Recomendados (Habitual/Actual)*	17€		40€	18,50€		35€	104€		124€
Dimensión de producto	436 x 138 x 20.3 mm	440.6 x 145 x 18.9 mm	425.9 x 146.1 x 26.8 mm		376 x 153x 19 mm		429.7 x 117.1 x 12.2 mm		398.77 x 233.57 x 39.2 mm
Peso de producto	471.5 g	600 g	425.5 g		666 g		676 g		926 g (keyboard); 73 g (numpad)
Conectividad	Cable - USB	Cable - USB	Inalámbrico - 2.4 GHz		Inalámbrico dual: - 2.4Ghz / 1 Bluetooth 5.3 / 2 canales		Inalámbrico - 2.4GHz Bluetooth 5.0 level 3 / 2 channel		USB Type-A; Bluetooth
Batería	N/A	N/A	1 x AAA		2 x AAA		Recargable con batería Li-ion. 6 meses sin retroiluminación		2 pilas AA (teclado); 2 pilas CR2032 (teclado numérico)
Tamaño de teclado	X zone layout Full Size Keyboard (3-Zone Layout)	X zone layout Full Size Keyboard (3-Zone)	X zone layout Full Size Keyboard (2.5-Zone)		X zone layout Compact size (2 zone layout)		X zone layout Full Size Keyboard (3-Zone)		Tamaño compacto; Diseño de 2 zonas; Teclado numérico independiente
Estructura de teclas	Plunger, 3.0 mm standard key travel	Plunger, 2.0mm key travel	Chiclet, 2.5 mm low profile key travel		Plunger 2.5+/-0.25 mm low profile key travel		Scissor, 2.00 mm low profile key travel		Scissor, Ultra low profile (<2 mm)
Ajuste de inclinación	✓ Ajuste de altura de 3.13 y 7.59 grados	✓	N/A		✓ Ajuste de altura de 6 grados		✓ Ajuste de altura de 6 grados		Negative tilt
Teclas programables	N/A	N/A	N/A		12 botones programables		24 botones programables		20 botones programables
Indicador LED	2 LEDs: Caps lock, Num lock	4 LEDs : Smartcard Reader, Cap Lock, Num Lock, Scroll Lock	3 LEDs: Cap Lock, Num Lock, Scroll Lock		6 LEDs: 2.4Ghz & BT switch LED x3, Num Lock, Power Switch w/ Battery Status, Caps Lock		7 LEDs: Power Switch w/ Battery Status, Connection Status LED, CAPS Lock, FN Lock, MIC Mute LED		4 LEDs : Indicador de canal (teclado); Indicador de batería (teclado); Bloqueo de mayúsculas (teclado); Indicador de canal (teclado numérico)
Longitud del cable	1800 mm	1800 mm	N/A		N/A		N/A		N/A
Resistente a salpicaduras	✓	✓ Drenaje de derrames	N/A		✓		✓		N/A
Ruido acústico	< 50 dBA	Teclas silenciosas	Estándar		< 50 dBA		Teclas silenciosas		Teclas silenciosas
Compatibilidad	Windows 10, 11	Windows 7, 8, 10, 11	Windows 7, 8, 10, 11		Windows 10/11, Mac OS, Chorme OS (MacOS Chrome device are compatibile with limited features)		Windows 10, 11 / macOS		Windows 11; Windows 10; macOS; ChromeOS
Sostenibilidad	60% post-consumer recycled plastic	Packaging reciclado	Packaging reciclado		50% plástico reciclado post-consumo Packaging reciclado; FSC certified material"		20% plástico reciclado post-consumo Packaging reciclado		Embalaje con certificación FSC; 60 % de plástico reciclado posconsumo; Embalaje reciclable

*PVP's recomendados de promo sin IVA ni Compensación por Copia Privada. Precios y Promociones vigentes hasta finales de Octubre de 2026. Promoción no acumulable a otras promociones o precios especiales. Se puede incluir software y hardware de terceros. Las promociones sobre el mismo producto no son acumulables entre si. Información sólo para Distribuidores. Se muestra el producto previo al lanzamiento, que está sujeto a cambios. Las apps se venden por separado. La imagen muestra una pantalla de salvapantallas o Windows 11.

Peripherals

Ratones

	RATONES CON CABLE	RATONES INALÁMBRICOS					
	HP 125 Wired Mouse	HP 235 Slim Wireless Mouse	HP 425 Programmable Bluetooth Mouse	HP 435 Multi-Device Wireless Mouse	HP 695 Rechargeable Wireless Mouse	HP 705 Rechargeable Wireless Mouse	HP 925 Ergonomic Vertical Mouse
	(Ref.: 265A9UT)	(Ref.: 8R3U1UT)	(Ref.: 7M1D5AA)	(Ref.: 3B4Q5UT)	(Ref.: 8F1Y4AA)	(Ref.: AZ7B1AA)	(Ref.: 6H1A5AA)
	OFERTA	OFERTA	OFERTA	OFERTA			
						HP UNIFYING DONGLE	HP UNIFYING DONGLE
PVPs Recomendados (Habitual/Actual)*	9€	14€	22,50€	26€	44€	40€	82€
Dimensión de producto	112 x 63 x 36 mm	115 x 633 x 362 mm	108.6mm x 61.6 mm x 38 mm	115.41 x 74.16 x 40.29 mm	108.6 x 61.6 x 38.3 mm	118 x 61 x 40 mm	170 x 100 x 77 mm
Peso de producto	80.5g	60 g	89.4 g	78.2g	88,7 g	105 g	167 g
Conectividad	USB Wired	2.4Ghz Wireless	Bluetooth 5.3 x 3 channels	2.4Ghz Wireless + Bluetooth 5.2	Bluetooth x 3 channels	2.4Ghz Wireless + Bluetooth 5.2	2.4Ghz Wireless + Bluetooth® 5.3
Protocolo Inalámbrico y de Seguridad	N/A	✓ AES 128 bits encryption	✓ AES 128 bits encryption / BT 5.3 Level 2	✓ AES 128 bits encryption / BT 5.3 Level 2	✓ AES 128 bits encryption	✓ AES 128 bits encryption	✓ AES 128 bits encryption
Batería	N/A	1 x AA	1x AA	1 x AA	Batería de iones de litio recargable	Alimentado por supercondensador	Batería de iones de litio recargable
Diseño	Comfort	Business	Travel : <100mm length	Full Size	Business	Business	Business / Ergonomic
Tecnología del Sensor	Red Optical Sensor	Red Optical Sensor	Multi-surface Sensor	Blue Optical Sensor	Multi-surface Sensor	Multi-surface Sensor	Multi-surface Sensor
Resolución del Sensor	Default: 1200 dpi Range: unchangeable	Hasta 1600 ppp	Default: 1200 dpi / Range : 800-4000 dpi (50 dpi / step adjustable)	Default: 1200 dpi / Adjustable by HPAC from 800 up to 4000	Hasta 4000 ppp	Hasta 6000 ppp	Hasta 4000 ppp
Núemro de Botones	3	3	Total 7 (programable buttons: 6)	Total 5 (programable buttons: 4)	Total 7 (programable buttons: 6)	Total 8 (programable buttons: 7)	Total 6 (programable buttons: 5)
Clicks Silenciosos (Botones Derecho/ Izquierdo < 26dB)	N/A	N/A	✓	✓	✓	✓	N/A
Rueda Standard (Scroll)	Standard Wheel (line by line scrolling)	Advanced Scroll Wheel; Memoria	Standard Wheel + Tilt Wheel (horizontal scrolling)	Standard Wheel + Fast-scrolling Wheel (enable by HPAC)	Standard Wheel + Tilt Wheel (horizontal scrolling)	Standard Wheel + Tilt Wheel (horizontal scrolling)	Standard Wheel
Swift Pair	N/A	N/A	✓	✓	✓	✓	✓
Compatibilidad	Windows 11, Windows 10, Windows 8.1 and Windows7	Windows 11; Windows 10	Windows 11, Windows 10 / macOS 10.13 or later / Chrome OS	Windows10, Windows 8, Windows 7, Windows ARM/macOSChrome OS	Windows 11; Windows 10; macOS; ChromeOS	Windows; macOS; ChromeOS; Android; iOS	Windows 11; Windows 10; Chrome OS™; macOS 10.13 o posterior
Sostenibilidad	Low Halogen PCB Brown box: FSC 80%		Overall case made of 65 % PCR. 100% fibre and FSC certified packaging	Made of 77% PCR , KingfaCK5111 exclude buttons / Documents made of 100% recycled papers.	65 % de plástico reciclado posconsumo; El embalaje es reciclable	50 % de plástico reciclado posconsumo; Embalaje reciclable	65 % de plástico reciclado post-consumo; Embalaje reciclable; Embalaje 100 % de papel

*PVP's recomendados de promo sin IVA ni Compensación por Copia Privada. Precios y Promociones vigentes hasta finales de Octubre de 2026. Promoción no acumulable a otras promociones o precios especiales. Se puede incluir software y hardware de terceros. Las promociones sobre el mismo producto no son acumulables entre si. Información sólo para Distribuidores. Se muestra el producto previo al lanzamiento, que está sujeto a cambios. Las apps se venden por separado. La imagen muestra una pantalla de salvapantallas o Windows 11.

Peripherals

Combos Teclado+Ratón

	COMBOS CON CABLE		COMBOS INALÁMBRICOS	
	HP 225 Wired Mouse and Keyboard Combo	HP Wired Desktop 320MK Mouse and Keyboard Combo G2	HP 235 Wireless Mouse and Keyboard Combo	HP 725 Multi-Device Rechargeable Wireless Keyboard and Mouse Combo
	(Ref.: AX2Y7AA/ AW5S6AA)	(Ref.: 9SR36UT)	(Ref.: 1Y4D0UT)	(Ref.: 9T5B0UT)
		OFERTA	OFERTA	OFERTA
		Copilot	Copilot	HP UNIFYING DONGLE Copilot
PVPs Recomendados (Habitual/Actual)*	24€	26€	26€	74€
Dimensión de producto	436 x 138 x 20,5 mm / 112 x 63 x 36 mm	426.2 x 110.9 x 16.7 mm / 103.8 x 63.4 x 35.5 mm	440 x 146.2 x 27.6 mm / 115 x 63.3 x 36.2 mm	420.47 x 120.7 x 17.66 mm / 114.89 x 73.26 x 39.86 mm
Peso de producto	460 g / 80 g	413g / 75.8g	495g / 63g	499g / 90.1g
Conectividad	USB tipo A con cable	Cable - USB	Inalámbrico - 2.4 GHz	Inalámbrico - 2.4Ghz * 1 + Bluetooth 5.3 * 2 canales
Protocolo Wireless	N/A	N/A	✓ Encriptación AES 128 bits	✓ Encriptación AES 128 bits. BT modo seguridad: 1 seguridad nivel 5
Batería	N/A	N/A	Teclado: 2 x AAA, 16 meses / Ratón: 1 x AA, 12 meses	Teclado: recargable, hasta 2 meses de uso Ratón: recargable, hasta 1 mes de uso
Tamaño de teclado / ratón	Full Size Keyboard (3-Zone) / Ambidextrous Full size	Full Size Keyboard (3-Zone) / Comfort Size Mouse	Full Size Keyboard (3-Zone) / Comfort Size Mouse	Full Size (3-Zone) / Ratón Full Size
Estructura de teclas	Émbolo; 3 mm; Recorrido de teclas estándar	Plunger, 2.0 mm low profile key travel	Plunger, 2.5 mm low profile key travel	Scissor, 1.7mm ± 0.2mm low profile key travel
Ajuste de inclinación	✓ Ajuste de altura de 6 grados	✓ Ajuste de altura de 6 grados	✓ Ajuste de altura de 6 grados	✓ Ajuste de altura de 6.6 grados u 8.5 grados
Teclas funcionales / Teclas programables	12 F-Keys habilitadas	11 F-Keys habilitadas	12 F-Keys habilitadas	2 F-Keys / 22 teclas programables. Ratón: botones programambles
Indicador LED	2 LEDs: Caps lock, Num lock	2 LEDs: Caps lock, Num lock	3 LEDs: Caps lock, Num lock, Fn lock	5 LEDs: Power Switch w/ Battery Status, Caps Lock, Connection Status 2.4G/BT1/BT2
Longitud del cable	180 cm	180 cm	N/A	N/A
Ruido acústico	N/A	Teclas silenciosas	N/A	Teclas silenciosas
Sensor	Seguimiento óptico rojo	Red Optical Sensor	Red Optical Sensor	IR Optical Sensor
Resolución ratón	1200 ppp	Por Defecto: 1000 dpi / Rango: no modificable	Por Defecto:1200 dpi / Rango: 800 / 1200 / 1600 dpi	Por Defecto: 1200 dpi / Rango: 800 - 4000 dpi
Botones y Rueda		3 botones, rueda estándar	3 botones, rueda estándar	5 botones, rueda estándar
Compatibilidad	Windows 10, 11	Windows 10, 11	Windows 7, 8, 10, 11 / macOS''	Windows 10, 11, Mac OS, Chorme OS (MacOS Chrome compatibile con funcionalidades limitadas)
Sostenibilidad	75 % de plástico reciclado posconsumo; Embalaje reciclable	50% plástico reciclado post-consumo	n/a	60% plástico reciclado post-consumo

*PVP's recomendados de promo sin IVA ni Compensación por Copia Privada. Precios y Promociones vigentes hasta finales de Octubre de 2026. Promoción no acumulable a otras promociones o precios especiales. Se puede incluir software y hardware de terceros. Las promociones sobre el mismo producto no son acumulables entre si. Información sólo para Distribuidores. Se muestra el producto previo al lanzamiento, que está sujeto a cambios. Las apps se venden por separado. La imagen muestra una pantalla de salvapantallas o Windows 11.

Peripherals

Dockings

DOCKINGS USB-C	DOCKINGS THUNDERBOLT		
HP USB-C 100W G6	HP Thunderbolt 4 de 100 W G6	HP Thunderbolt 4 Ultra de 180 W G6	HP Thunderbolt 4 Ultra de 280 W G6
(Ref.: 9X3V1UT)	(Ref.: 9X472UT)	(Ref.: 9X481UT)	(Ref.: AW5M5UT)
OFERTA			

PVPs Recomendados (Habitual/Actual)*	150€	209€	229€	269€
Compatibilidad	1 cable USB Type-C® posterior para conectar al sistema host (suministro de energía por USB de hasta 100 W)	1 cable Thunderbolt™ 4 posterior para conectar al sistema host (suministro de energía por USB de hasta 100 W)	1 cable Thunderbolt™ 4 posterior para conectar al sistema host (suministro de energía por USB de hasta 180 W)	1 cable Thunderbolt™ 4 y uno de alimentación cilíndrico de 4,5 mm para conectar al sistema host
Puertos	1 USB Type-C® con velocidad de señal de 10 Gbps (datos y suministro de energía por USB de 15 W) USB Type-C; USB Type-A; HDMI; DisplayPort; RJ-45 1 USB Type-A con una velocidad de señal de 10 Gbps (carga); 1 ranura para candado de seguridad nano 2 USB Type-A con una velocidad de señal de 5 Gbps (carga); 1 HDMI 2.1; 2 puertos DisplayPort™ 1.4; 1 RJ-45 (2,5 GbE); 1 USB Type-C® con una velocidad de señal de 10 Gbps (datos y suministro de energía por USB de 15 W)	1 USB Type-C® con una velocidad de señalización de 10 Gbps (suministro de energía por USB con una potencia de hasta 15 W) 1 Thunderbolt™ 4 USB Type-C® con una velocidad de señalización de 40 Gbps; 2 USB Type-A con una velocidad de señalización de 5 Gbps (carga); 1 HDMI 2.1; 2 DisplayPort™ 1.4; 1 RJ-45 (2,5 GbE) 1 USB Type-A con una velocidad de señalización de 10 Gbps (carga); 1 ranura de bloqueo de seguridad nano; 1 USB Type-C® con una velocidad de señalización de 10 Gbps (suministro de energía por USB con una potencia de hasta 15 W)	1 USB Type-C® con una velocidad de señalización de 10 Gbps (suministro de energía por USB con una potencia de hasta 15 W) 1 USB Type-A con una velocidad de señalización de 10 Gbps (carga); 1 ranura de bloqueo de seguridad nano; 1 USB Type-C® con una velocidad de señalización de 10 Gbps (suministro de energía por USB con una potencia de hasta 15 W) 2 USB Type-A con una velocidad de señalización de 10 Gbps (carga) 1 Thunderbolt™ 4 USB Type-C® con una velocidad de señalización de 40 Gbps; 1 USB Type-C® con una velocidad de señalización de 10 Gbps (suministro de energía por USB y DisplayPort™ 1.4); 2 USB Type-A con una velocidad de señalización de 5 Gbps (carga); 1 HDMI 2.1; 2 DisplayPort™ 1.4; 1 RJ-45 (2,5 GbE)	1 USB Type-C® con una velocidad de señalización de 10 Gbps (suministro de energía por USB con una potencia de hasta 15 W) 1 USB Type-A con una velocidad de señalización de 10 Gbps (carga); 1 ranura de bloqueo de seguridad nano; 1 USB Type-C® con una velocidad de señalización de 10 Gbps (suministro de energía por USB con una potencia de hasta 15 W) 2 USB Type-A con una velocidad de señalización de 10 Gbps (carga) 1 Thunderbolt™ 4 USB Type-C® con una velocidad de señalización de 40 Gbps; 1 USB Type-C® con una velocidad de señalización de 10 Gbps (suministro de energía por USB y DisplayPort™ 1.4); 2 USB Type-A con una velocidad de señalización de 5 Gbps (carga); 1 HDMI 2.1; 2 DisplayPort™ 1.4; 1 RJ-45 (2,5 GbE)
Caracterísitcas	Compatible con 4K Tasa máxima de refresco 120 Hz	Compatible con 8K capability Tasa máxima de refresco 360 Hz	Compatible con 8K capability Tasa máxima de refresco 360 Hz	Compatible con 8K capability Tasa máxima de refresco 360 Hz
Fuente de alimentación requerida	Adaptador de alimentación externa de 100 W	Adaptador de alimentación externa de 120 W	Adaptador de alimentación externa de 230 W	Adaptador de alimentación externa de 330 W
Garantía	Un año de garantía limitada	Un año de garantía limitada	Un año de garantía limitada	Un año de garantía limitada

*PVP's recomendados de promo sin IVA ni Compensación por Copia Privada. Precios y Promociones vigentes hasta finales de Octubre de 2026. Promoción no acumulable a otras promociones o precios especiales. Se puede incluir software y hardware de terceros. Las promociones sobre el mismo producto no son acumulables entre si. Información sólo para Distribuidores. Se muestra el producto previo al lanzamiento, que está sujeto a cambios. Las apps se venden por separado. La imagen muestra una pantalla de salvapantallas o Windows 11.

Peripherals

Hubs y Adaptadores

HUBS

HP Universal USB-C Multiport Hub	HP USB-C Travel Hub G3
(Ref.: 50H55UT)	(Ref.: 86S97UT)
OFERTA	OFERTA

PVPs Recomendados (Habitual/Actual)*	69€	51€
Dimensión de producto	150 × 55 × 21.5 mm	116 x 41.9 x 14.5 mm
Peso de producto	107 g	64 g
Hub IC	RTS5418S-GR	RTS5425
Longitud de cable	300mm	300mm
Indicador LED	Y	Y
Conectividad	USB C	USB C
Puertos	7	5
Host	USB 3.0 – Type C Alt-Mode w/ PD 3.0	USB 3.0 – Type C Alt-Mode w/ PD 3.0
USB 3.0 Type C	1 (3.2 Gen1)	1 (3.2 Gen2)
USB 3.0 Type A	2 (3.2 Gen1)	2 (3.2 Gen2)
USB Type C (PD)	1 (Power passthrough up to 65W)	1 (Power passthrough up to 65W)
HDMI / Display Port	1x HDMI 2.0b + 1x Display Port 1.2a (Single Display: 4K@60Hz Dual Display: HDMI 4K@30 + DP 4K@30)	1x HDMI 2.0b (4k@ 60Hz)
RJ45	1 (10/100/1000 Mbps)	N/A
BPS firmware security	Y	Y
Network Manageability	PXE boot support; Wake-on LAN; MAC Address Pass-Through; LAN/WLAN switching	N/A
Sustainability	All-fiber packaging without plastic bag	80% post-consumer recycled plastic content; All-fiber packaging without plastic bag
OS support	Windows 10, Windows 11, Mac OS 11.6, Chrome OS	Windows 10, Windows 11, Mac OS11, Chrome OS, Android, iPadOS

ADAPTADORES

HP 65W USB-C LC Power Adapter	HP USB-C 65W Laptop Charger	USB-C 65W GaN Laptop Charger
(Ref.: 1P3K6AA)	(Ref.: 671R3UT)	(Ref.: 600Q8UT)
OFERTA	OFERTA	OFERTA

PVPs Recomendados (Habitual/Actual)*	26€	31€	68€
Dimensiones de producto	90 x 51 x 28.5mm	97 x 53.5 x 21mm	75 x 53.5 x 22mm
Peso de producto	235g	210g	110g
Conexión	USB-C	USB-C	USB-C
Power output	65W	65W	65W
Longitud de cable	DC cable 1.8M	DC cable 1.8M	N/A
USB-C port	N/A	N/A	2
Packaging	N/A	N/A	30% PCR 100% sustainable packaging
Sostenibilidad	Brown box + color sleeve	Brown box	Color Box

*PVP's recomendados de promo sin IVA ni Compensación por Copia Privada. Precios y Promociones vigentes hasta finales de Octubre de 2026. Promoción no acumulable a otras promociones o precios especiales. Se puede incluir software y hardware de terceros. Las promociones sobre el mismo producto no son acumulables entre si. Información sólo para Distribuidores. Se muestra el producto previo al lanzamiento, que está sujeto a cambios. Las apps se venden por separado. La imagen muestra una pantalla de salvapantallas o Windows 11.

Soluciones de colaboración HP Poly

Nueva Familia HP Poly Focus 6

Headsets inalámbricos

	HP Poly Focus 625 Stereo		HP Poly Focus 625 Fold Stereo	
	(Ref.: C56XPAA)		(Ref.: C56XSAA)	
	OFERTA DE LANZAMIENTO		OFERTA DE LANZAMIENTO	
	Bluetooth		Bluetooth	
PVPs Recomendados (Habitual/Actual)*	~~Desde 204,15€~~	Desde 185,59€	~~Desde 216,37€~~	Desde 196,70€
Descripción	HP Poly Focus 625 redefine la experiencia de trabajo híbrido al combinar un diseño elegante (y con un modelo plegable (Fold) y con una calidad de audio profesional de última generación. Gracias a sus cuatro micrófonos con cancelación avanzada de ruido y tecnología Acoustic Fence 2.0, garantiza conversaciones nítidas incluso en entornos abiertos y ruidosos, mientras que la cancelación activa híbrida (ANC) permite crear una auténtica "zona de concentración" dondequiera que trabajes. Diseñado para la movilidad y el confort durante toda la jornada, incorpora una diadema ergonómica, almohadillas ultrasuaves reemplazables y hasta 30 horas de autonomía en conversación, ofreciendo la libertad necesaria para afrontar reuniones consecutivas sin interrupciones. El resultado es un headset premium que combina productividad, comodidad y estilo para los profesionales que necesitan rendir al máximo desde cualquier lugar. ▪ Carga para 4 horas de comunicación en 10 minutos, 2.5h para una carga total ▪ Disponible en modelo con Base de Carga incluída (C56XXAA) ▪ Certificación TCO10, la más alta del mercado ▪ Batería reemplazable			

*PVP's recomendados de promo sin IVA ni Compensación por Copia Privada. Precios y Promociones vigentes hasta finales de Octubre de 2026. Promoción no acumulable a otras promociones o precios especiales. Se puede incluir software y hardware de terceros. Las promociones sobre el mismo producto no son acumulables entre si. Información sólo para Distribuidores. Se muestra el producto previo al lanzamiento, que está sujeto a cambios. Las apps se venden por separado. La imagen muestra una pantalla de salvapantallas o Windows 11.
1 Valores de referencia aproximados de salas, cada sala puede tener as suas características particulares, o que, puede requerir a otra configuración. Contacte a HP para más información
2 Consulte os términos e condiciones dos servicios de instalación de vídeo en Partner Portal, o, contacte a HP

Familia HP Poly Voyager y Legend

Headsets inalámbricos

Top Value Computing
Octubre 2026

Poly

	HP Poly Voyager Focus 2	HP Poly Voyager 4320	HP Poly Voyager Free 60	HP Poly Voyager 85	HP Poly Legend 50
	(Ref.: 9T9J4AA)	(Ref.: 77Y98AA)	(Ref.: 7Y8H0AA)	(Ref.: 8G7T8AA)	(Ref.: AJ8V4AA)
	Sin cables Bluetooth	Sin cables Bluetooth	Sin cables Bluetooth - In-Ear	Sin cables Bluetooth	Sin cables Bluetooth - Mono Over-Ear
PVPs Recomendados (Habitual/Actual)*	166,64€	116,02€	227,59€	297,48€	114,31€
Uso recomendado	Uso frecuente, excelente en entornos de colaboración ruidosos, sonido premium y gran comodidad. Para uso en casa, en oficina, o movilidad. Cancelación de ruido avanzado en la voz y en la escucha, Poly Acoustic Fence, y Cancelación de ruido Adaptativa Híbrida (ANC), almohadillas en cuero sintético, 2 años garantía HP.	Uso frecuente, gran comodidad . Para uso en casa, en oficina, o movilidad. Cancelación de ruido en micrófono, equalizador dinâmico, almohadillas en cuero sintético, 2 años garantía HP	Alta movilidad y autonomía. Para uso en casa, en oficina, o movilidad. In-Ear | Stereo. caja de transporte y carga com pantalla táctil, Cancelación de ruido avanzado en la voz e en la escucha, Cancelación de ruido Adaptativa Híbrida (ANC), ruido Block AI, 2 años garantía HP.	Alta experiencia inmersiva, sonido premium y máximo comfort. Para uso en casa o en oficina. Cancelación de ruido Adaptativa Híbrida (ANC). 6 micrófonos boomless más 4 para suporte ANC Adaptativo, almohadillas en cuero sintético, base de carga incluída, 2 años garantía HP.	Alta movilidad y autonomía. Para uso en casa, en oficina, o movilidad. Over -Ear | Mono. caja de transporte y carga, Cancelación de ruido WindSmart technology, Noise Block AI.
	Certified for Microsoft Teams	Certified for Microsoft Teams	Certified for Microsoft Teams	Certified for Microsoft Teams	Certified for Microsoft Teams

*PVP's recomendados de promo sin IVA ni Compensación por Copia Privada. Precios y Promociones vigentes hasta finales de Octubre de 2026. Promoción no acumulable a otras promociones o precios especiales. Se puede incluir software y hardware de terceros. Las promociones sobre el mismo producto no son acumulables entre si. Información sólo para Distribuidores. Se muestra el producto previo al lanzamiento, que está sujeto a cambios. Las apps se venden por separado. La imagen muestra una pantalla de salvapantallas o Windows 11.
1 Valores de referencia aproximados de salas, cada sala puede tener as suas características particulares, o que, puede requerir a otra configuración. Contacte a HP para más información
2 Consulte os términos e condiciones dos servicios de instalación de vídeo en Partner Portal, o, contacte a HP

Familia HP Poly Blackwire

Headsets cableados

	Familia HP Poly Blackwire 3200	Familia HP Poly Blackwire 3300	HP Poly Blackwire 5220	HP Poly Blackwire 8225
			(Ref.: 8X231AA)	(Ref.: 8X225AA)
			Con cable USB-C/A	Con cable USB-C/A
PVPs Recomendados (Habitual/Actual)*	Desde 23,03€	Desde 26,27€	72,21€	119,43€
Uso recomendado	Auriculares de gama de entrada con cancelación de rudio en el micrófono y botonera para control de volumen y llamadas 2 años garantía HP. Diponibles versiones monoaural/biaural (estéreo) y sus respectivas versiones con almohadillas de polipiel o gomaespuma	Auriculares para grandes depliegues con cancelación de rudio en el micrófono y botonera para control de volumen y llamadas 2 años garantía HP. Diponibles versiones monoaural/biaural (estéreo) y sus respectivas versiones con almohadillas de polipiel o gomaespuma	Uso frecuente, para uso en casa y oficina. Flexible noise canceling micrófono. Contestar, Colgar, Encender, Silenciar, Volumen +/-, 2 años garantía HP	Uso frecuente, para uso en casa, y oficina. Elevado Aislamiento, comodidad y sonido premium. Cancelación de ruido avanzado en la voz e en la escucha, Poly Acoustic Fence, e, Cancelación de ruido Adaptativa Híbrida (ANC) , almohadillas en cuero sintético, 2 años garantía HP.
				Certified for Microsoft Teams

8X214AA	Poly 3210 Monaural USB-C +USB-C/A Adapter	23,63€	8X219AA	Poly 3320 Stereo USB-C +USB-C/A Adapter	31,44€	8X230AA	Disponible también la versión monoaural	67,10€
8X227AA	Poly 3215 Monaural USB-C +3.5mm Plug +USB-C/A Adapter	43,33€	8X216AA	Poly Blackwire 3310 Monaural Microsoft Teams Certified USB-C +USB-C/A Adapter	26,27€			
8X228AA	Poly 3220 Stereo USB-C +USB-C/A Adapter	28,57€	8X218AA	Poly Blackwire 3315 Monaural Microsoft Teams Certified USB-C +3.5mm Plug +USB-C/A Adapter	46,11€			
8X229AA	Poly 3225 Stereo USB-C +3.5mm Plug +USB-C/A Adapter	48,34€	8X221AA	Poly Blackwire 3325 Stereo USB-C +3.5mm Plug +USB-C/A Adapter	51,12€			
			8X222AA	Poly Blackwire 3325 Stereo Microsoft Teams Certified USB-C Headset +3.5mm Plug +USB-C/A Adapter	51,12€			

*PVP's recomendados de promo sin IVA ni Compensación por Copia Privada. Precios y Promociones vigentes hasta finales de Octubre de 2026. Promoción no acumulable a otras promociones o precios especiales. Se puede incluir software y hardware de terceros. Las promociones sobre el mismo producto no son acumulables entre si. Información sólo para Distribuidores. Se muestra el producto previo al lanzamiento, que está sujeto a cambios. Las apps se venden por separado. La imagen muestra una pantalla de salvapantallas o Windows 11.
1 Valores de referencia aproximados de salas, cada sala puede tener as suas características particulares, o que, puede requerir a otra configuración. Contacte a HP para más información
2 Consulte os términos e condiciones dos servicios de instalación de vídeo en Partner Portal, o, contacte a HP

Familia HP Poly Mission

Cableados

Top Value Computing
Octubre 2026

Poly

NUEVO LANZAMIENTO

	HP Poly Mission 415 Classic		HP Poly Mission 425 Classic		HP Poly Mission 415		HP Poly Mission 425		HP Poly Mission 615		HP Poly Mission 625		HP Poly Mission 815		HP Poly Mission 825	
	(Ref.: C01A9AA)		(Ref.: C01B3AA)		(Ref.: C01B2AA)		(Ref.: C01B6AA)		(Ref.: C01C3AA)		(Ref.: C01C6AA)		(Ref.: C01F8AA)		(Ref.: C01CFCA)	
	NUEVO	OFERTA	NUEVO	OFERTA	NUEVO	OFERTA	NUEVO	OFERTA	NUEVO	OFERTA	NUEVO	OFERTA	NUEVO	OFERTA	NUEVO	OFERTA
PVPs Recomendados (Habitual/ Actual)*	~~34,49€~~	31,96€	~~40,63€~~	37,65€	~~40,63€~~	37,65€	~~47,53€~~	44,05€	~~85,90€~~	79,60€	~~92,03€~~	85,25€	~~98,94€~~	91,69€	~~105,84€~~	98,09€
Características destacadas	Super Wideband 1 micrófono Reducción de ruido IA Almohadillas de espuma				Super Wideband 1 micrófono Reducción de ruido IA Almohadillas de polipiel				Busy light Sensor rotación de mocrófono mute Certificación Open Office Headband pad Funda de viaje Comandos de voz Super Wideband Reducción de ruido IA Almohadillas de polipiel perforadas				ANC Feedback Advanced inline controller with ANC switch Busy light Sensor rotación de mocrófono mute Certificación Open Office Headband pad		Funda de viaje Comandos de voz Super Wideband Reducción de ruido IA Almohadillas de polipiel perforadas	
	Elección de almohadillas de espuma o cuero USB-C/A Elección Monoaural o Biaural Homologados para Teams, Zoom, Google, SIP... Reducción de ruido por IA1 SoundGuard Digital Super Wide Band Audio para una calidad de voz más natural				Altavoces de 32 mm Brazo de micrófono giratorio Controlador en línea Diseño y estilo de uso de los auriculares Hasta un 25% de plásticos reciclados Certificado TCO, generación 10				2 Micrófonos USB-C/A Elección Monoaural o Biaural Homologados para Teams, Zoom, Google, SIP... Reducción de ruido por IA1 SoundGuard Digital Altavoces de 32 mm		Indicador de luz de ocupado Controlador en línea Certificado por Microsoft Teams Open Office Hasta un 25% de plásticos reciclados Certificado TCO, generación 10		4 Micrófonos USB-C/A Elección Monoaural o Biaural Homologados para Teams, Zoom, Google, SIP... Reducción de ruido por IA1 SoundGuard Digital Altavoces de 32 mm		Indicador de luz de ocupado Controlador en línea Certificado por Microsoft Teams Open Office Hasta un 25% de plásticos reciclados Certificado TCO, generación 10	

*PVP's recomendados de promo sin IVA ni Compensación por Copia Privada. Precios y Promociones vigentes hasta finales de Octubre de 2026. Promoción no acumulable a otras promociones o precios especiales. Se puede incluir software y hardware de terceros. Las promociones sobre el mismo producto no son acumulables entre si. Información sólo para Distribuidores. Se muestra el producto previo al lanzamiento, que está sujeto a cambios. Las apps se venden por separado. La imagen muestra una pantalla de salvapantallas o Windows 11.
1 Valores de referencia aproximados de salas, cada sala puede tener as suas características particulares, o que, puede requerir a otra configuración. Contacte a HP para más información
2 Consulte os términos e condiciones dos servicios de instalación de vídeo en Partner Portal, o, contacte a HP

Familia HP Poly Sync

Speaker phones

	HP Poly Sync 20+	HP Poly Sync 40+	HP Poly Sync 60+
	(Ref.: B95VLAA)	(Ref.: 77P36AA)	(Ref.: 77P41AA)
PVPs Recomendados (Habitual/Actual)*	104,04€	184,92€	339,55€
Características	▪ Array de 3 micrófonos ▪ Full dúplex audio ▪ Funciona como Power bank para cargar el móvil ▪ Duración de la batería hasta 20 horas	▪ Array de 3 micrófonos ▪ Full dúplex audio ▪ Funciona como Power bank para cargar el móvil ▪ Duración de la batería hasta 30 horas	▪ Array de 6 micrófonos ▪ Full dúplex audio ▪ Funciona como Power bank para cargar el móvil
	Certified for Microsoft Teams	Certified for Microsoft Teams	Certified for Microsoft Teams

*PVP's recomendados de promo sin IVA ni Compensación por Copia Privada. Precios y Promociones vigentes hasta finales de Octubre de 2026. Promoción no acumulable a otras promociones o precios especiales. Se puede incluir software y hardware de terceros. Las promociones sobre el mismo producto no son acumulables entre si. Información sólo para Distribuidores. Se muestra el producto previo al lanzamiento, que está sujeto a cambios. Las apps se venden por separado. La imagen muestra una pantalla de salvapantallas o Windows 11.
1 Valores de referencia aproximados de salas, cada sala puede tener as suas características particulares, o que, puede requerir a otra configuración. Contacte a HP para más información
2 Consulte os términos e condiciones dos servicios de instalación de vídeo en Partner Portal, o, contacte a HP

Poly guided selling for headsets

Guía actualizada para 2026

Top Value Computing
Octubre 2026

Poly

	ChromeBook		EliteBook Series 4 - 6 - 8						EliteBook Series X		EliteBook Series Ultra / Mobile Workstations	
			Series 4		Series 6		Series 8					
Best												
	HP Poly Blackwire 5220 USB-C/A (Ref.: 8X231AA)	HP Poly Mission 625 (Ref.: C01C6AA)	HP Poly Voyager 4320 USB C (Ref.: 77Z30AA)		HP Poly Focus 625 Stereo (Ref.: C56XPAA)		HP Poly Voyager Surround 80 USB C/A (Ref.: 8G7U0AA)		HP Poly Voyager Surround 80 USB C/A (Ref.: 8G7U0AA)		HP Poly Voyager Surround 80 USB C/A (Ref.: 8G7U0AA)	
Better												
	HP Poly Blackwire 3325 USB-C/A (Ref.: 8X221AA)	HP Poly Mission 425 (Ref.: C01B6AA)	HP Poly Blackwire 5220 USB-C/A (Ref.: 8X231AA)	HP Poly Mission 625 (Ref.: C01C6AA)	HP Poly Voyager 4320 USB C (Ref.: 77Z30AA)		HP Poly Voyager Focus 2 USB C/A (Ref.: 9T9J4AA)	HP Poly Focus 625 Stereo (Ref.: C56XPAA)	HP Poly Voyager Focus 2 USB C/A (Ref.: 9T9J4AA)	HP Poly Focus 625 Stereo (Ref.: C56XSAA)	HP Poly Voyager Focus 2 USB C/A (Ref.: 9T9J4AA)	HP Poly Focus 625 Stereo (Ref.: C56XSAA)
Good												
	HP Poly Blackwire 3220 USB C/A (Ref.: 8X228AA)		HP Poly Blackwire 3320 USB-C/A (Ref.: 8X219AA)	HP Poly Mission 425 (Ref.: C01B6AA)	HP Poly Blackwire 5220 USB-C/A (Ref.: 8X231AA)	HP Poly Mission 625 (Ref.: C01C6AA)	HP Poly Blackwire 5220 USB-C/A (Ref.: 8X231AA)	HP Poly Mission 825 (Ref.: C01FCAA)	HP Poly Voyager Legend 50 UC (Ref.: AJ8V4AA)		HP Poly Voyager Legend 50 UC (Ref.: AJ8V4AA)	

*PVP's recomendados de promo sin IVA ni Compensación por Copia Privada. Precios y Promociones vigentes hasta finales de Octubre de 2026. Promoción no acumulable a otras promociones o precios especiales. Se puede incluir software y hardware de terceros. Las promociones sobre el mismo producto no son acumulables entre si. Información sólo para Distribuidores. Se muestra el producto previo al lanzamiento, que está sujeto a cambios. Las apps se venden por separado. La imagen muestra una pantalla de salvapantallas o Windows 11.
1 Valores de referencia aproximados de salas, cada sala puede tener as suas características particulares, o que, puede requerir a otra configuración. Contacte a HP para más información
2 Consulte os términos e condiciones dos servicios de instalación de vídeo en Partner Portal, o, contacte a HP

Adiós, a reuniones estáticas y distantes

Poly Studio Serie V.

Colaboración más humana y productiva, con inteligencia artificial.

- Flexibilidad y simplicidad de uso.
- Compatibilidad universal.
- Reducción de costes.
- Integración con infraestructura existente.

Experiencia de vídeo dinámicacon tecnología de Inteligencia Artificial Poly AI Director.

Excepcional claridad vocal, con micrófonos patentados de gran sensibilidad.

Cámaras con lentes premium de 4K Ultra HD 20 MP, captan todo el detalle.

Noise Block AI, elimina ruidos de la reunión, mientras que Acoustic Fence, elimina los ruidos del exterior de la reunión.

Llegar, llamar y colaborar. Las soluciones BYOD ofrecen la máxima flexibilidad, con la simplicidad de conectar un solo cable al ordenador; la colaboración se procesa en el PC del usuario, garantizando compatibilidad total.

90%
de los encuestados experimentaron estrés relacionado con la tecnología durante las reuniones.[1]

72%
de los trabajadores informan tiempo perdido debido a dificultades técnicas durante reuniones online.[2]

15%
Del tiempo desperdiciado en una reunión.[3]

70%
tienen problemas para escuchar a todos y el 87 % dice que una buena tecnología es un factor importante.[2]

1. Common problems with meeting room technology, Kinly Global Marketing
2. https://owllabs.com/state-of-hybrid-work/2024
3. The 10 Most Common Video Conferencing Problems Explained, Demodesk

Poly Studio V12

La revolución de las salas medianas y pequeñas

Diseñada específicamente para espacios compactos, la Poly Studio V12 combina potencia, elegancia y la inteligencia de HP para que tu equipo siempre luzca (y se escuche) como en la oficina principal.

Imagen impecable en 4K

Olvida los píxeles borrosos. Con su cámara UHD de 20MP, zoom x5 y 120º de visión, cada gesto cuenta. La claridad es tan real que parecerá que estás sentado frente a frente.

Audio que "te sigue"

Gracias a sus micrófonos y altavoces estéreo de alta fidelidad, la voz se captura con una nitidez asombrosa, eliminando el ruido de fondo para que el mensaje sea el único protagonista.

Inteligencia Artificial que trabaja por ti

Olvídate de ajustar la cámara manualmente. El sistema encuadra automáticamente a quien habla, asegurando que nadie se quede fuera de la conversación.

Gestión total con Poly Lens

Para los equipos de TI, es un sueño hecho realidad. Permite configurar, actualizar y supervisar miles de dispositivos desde una sola plataforma escalable, ahorrando tiempo y dolores de cabeza.

Tu espacio elevado al siguiente nivel

Generación Tecnológica	2a
Salas Recomendadas	Salas Pequeñas y Medianas
Cámara	20 MP, 120 grados HFOV, Zoom x5
Poly DirectorAI	Group, people, speaker framing; perimeter (post-GA)
Altavoces	Stereo
Innovaciones de Audio	Poly NoiseBlockAI v2, Acoustic Fence
Mics	4 MEMS
Alcance Mic	4.5m
Opción Micro Expansión	Sí, el nuevo Poly Studio A2c
Gestión	Lens a través de wifi o red cableada
Alimentación	POE++ o adaptador AC USB-C (opcional)

943,71€

*PVP's recomendados de promo sin IVA ni Compensación por Copia Privada. Precios y Promociones vigentes hasta finales de Octubre de 2026. Promoción no acumulable a otras promociones o precios especiales. Se puede incluir software y hardware de terceros. Las promociones sobre el mismo producto no son acumulables entre sí. Información sólo para Distribuidores. Se muestra el producto previo al lanzamiento, que está sujeto a cambios. Las apps se venden por separado. La imagen muestra una pantalla de salvapantallas o Windows 11.
1 Valores de referencia aproximados de salas, cada sala puede tener as suas características particulares, o que, puede requerir a otra configuración. Contacte a HP para más información
2 Consulte os términos e condiciones dos servicios de instalación de vídeo en Partner Portal, o, contacte a HP

Familia HP Poly V

Dispositivos USB

Top Value Computing
Octubre 2026

Poly

Salas pequeñas[1]

3-5 personas
3,1 m x 4,5 m

Salas medianas[1]

6-11 personas
4,6 m x 6,1 m

Salas grandes[1]

3-5 personas
5,5 m x 8,5 m

	Poly Studio V12	Poly Studio V52	Poly Studio V72
	(Ref.: A9DD8AA)	(Ref.: A09D4AA)	(Ref.: AV1E3AA)
PVPs Recomendados (Habitual/Actual)*	943,71€	2.743,74€	4.254,40€
Descripción	Sistema de vídeo All In One Poly Studio V12 - Poly Studio V12 All-In-One Video Bar Puede ser alimentarse por PoE++, o USB-C, no incluye Fuente de alimentación en la caja	Sistema de vídeo All In One Poly Studio V52 - Poly Studio V52 All-In-One Video Bar	Sistema de vídeo All In One Poly Studio V72 - Poly Studio V72 All-In-One Vido Bar
Extras	USB Fuente de alimentación para V12 (Ref.: B92SVAA) 32,26€		

Soportes Vesa para fijación de cámara a monitor, y cable USB 2, de 5 metros

875L6AA	V12 Vesa Mount	91,38€
875L9AA	V52 Vesa Mount	227,95€
875L2AA	V72 Vesa Mount	228,93€
875H6AA	Poly Cable USB 2.0, 5 m.	76,64€

Poly

Garantia de 3 años Poly +

UE1X7PV	3 años V12	241,39€
U86MQPV	3 años V52	433,37€
U98X1PV	3 años V72	676,75€
P37760312	3 años TC10	270,48€
U95HCPV	3 años MTR	242,36€

Care Pack

Servicios de instalación HP
(no incluye instalación de MTR)

DM1L1E3	1500€

Consulte los términos y condiciones de los servicios de instalación HP[2]

*PVP's recomendados de promo sin IVA ni Compensación por Copia Privada. Precios y Promociones vigentes hasta finales de Octubre de 2026. Promoción no acumulable a otras promociones o precios especiales. Se puede incluir software y hardware de terceros. Las promociones sobre el mismo producto no son acumulables entre si. Información sólo para Distribuidores. Se muestra el producto previo al lanzamiento, que está sujeto a cambios. Las apps se venden por separado. La imagen muestra una pantalla de salvapantallas o Windows 11.
1 Valores de referencia aproximados de salas, cada sala puede tener as suas características particulares, o que, puede requerir a otra configuración. Contacte a HP para más información
2 Consulte os términos e condiciones dos servicios de instalación de vídeo en Partner Portal, o, contacte a HP

Familia HP Poly X

Accesorios

Top Value Computing
Octubre 2026

Poly

Salas pequeñas[1]	Salas medianas[1]	Salas grandes[1]	Salas Integración Audiovisual
3-5 personas 3,1 m x 4,5 m	6-11 personas 4,6 m x 6,1 m	3-5 personas 5,5 m x 8,5 m	

Poly Studio X32	Poly Studio X52	Poly Studio X72	Poly Studio G62
(Ref.: A3SV5AA)	(Ref.: 8D8K2AA)	(Ref.: A4LZ8AA)	(Ref.: 99T09AA)

PVPs Recomendados (Habitual/Actual)*	1922,17€	3.205,35€€	4.406,48€	1.576,64€
Descripción	Sistema de vídeo All In One Poly Studio V12 - Poly Studio V12 All-In-One Video Bar Puede ser alimentarse por PoE++, o USB-C, no incluye Fuente de alimentación en la caja	Sistema de vídeo All In One Poly Studio V52 - Poly Studio V52 All-In-One Video Bar	Sistema de vídeo All In One Poly Studio V72 - Poly Studio V72 All-In-One Vido Bar	Sistema de videoconferencia modular para entornos de integración audiovisual
Extras	USB Fuente de alimentación para V12 (Ref.: B92SVAA) 32,26€			

Poly

Care Pack

HP Conference PC, para transformar una sala BYOD en una Teams Room			Para controlar la reunión en la mesa, o para ser colocado en la entrada de salas, como dispositivo de reserva de salas			Soportes Vesa para fijación de cámara a monitor, y cable USB 2, de 5 metros			Garantia de 3 años Poly +			Servicios de instalación HP (no incluye instalación de MTR)	
A1ZB6AW	HP Mini Conf wMTR	2358,68€	875K5AA	Poly TC10 Black	952,09€	875L6AA	X32 Vesa Mount	91,38€	U77D3PV	3 años Studio G62	499,95€	DM1L1E3	1500€
NUEVOS AI PCs			875J5AA	Poly TC10 White	952,09€	875L9AA	X52 Vesa Mount	227,95€	UE1Q9PV	3 años Studio X32	503,18€	Consulte los términos y condiciones de los servicios de instalación HP[2]	
DS1E8AW	Studio 5 Room	2020,59€	874P9AA	Black Glass Mount	84,84€	875L2AA	X72 Vesa Mount	228,93€	P87620312	3 años Studio X52	503,18€		
DS1G9AW	Studio 7 Room	2990,78€	874P6AA	White Glass Mount	84,84€	875H6AA	Poly Cable USB 2.0, 5 m.	76,64€	U99P9PV	3 años Studio X72	777,59€		

*PVP's recomendados de promo sin IVA ni Compensación por Copia Privada. Precios y Promociones vigentes hasta finales de Octubre de 2026. Promoción no acumulable a otras promociones o precios especiales. Se puede incluir software y hardware de terceros. Las promociones sobre el mismo producto no son acumulables entre si. Información sólo para Distribuidores. Se muestra el producto previo al lanzamiento, que está sujeto a cambios. Las apps se venden por separado. La imagen muestra una pantalla de salvapantallas o Windows 11.
1 Valores de referencia aproximados de salas, cada sala puede tener as suas características particulares, o que, puede requerir a otra configuración. Contacte a HP para más información
2 Consulte os términos e condiciones dos servicios de instalación de vídeo en Partner Portal, o, contacte a HP

Familia HP Poly Studio E y A2

Accesorios

Poly Studio E70	Poly Studio E60	Microfonía Poly Studio A2		
(Ref.: 842F8AA)	(Ref.: 9W1A6AA)	(Ref.: B22X6AA)	(Ref.: B22X4AA)	(Ref.: B22X2AA)

PVPs Recomendados (Habitual/Actual)*		3.073,03€		1.486,59€	Black	280,03€	White	280,03€	Bridge	340,54€
Descripción	Cámara digital con doble óptica, una gran angular y otra para zoom a distancia.		Cámara óptica con zoom de 12x.		Micrófonos adicionales para la gama Studio.					

Poly

Garantia de 3 años Poly +			Garantia de 3 años Poly +			Garantia de 3 años Poly +		
P87090312	3 años Studio E70	631,17€	U86LDPV	3 años Studio E60	410,40€	UJ9C4PV	3 años Studio A2 Bridge	92,07€
						UJ9B6PV	3 años Studio A2 Mic	81,40€

*PVP's recomendados de promo sin IVA ni Compensación por Copia Privada. Precios y Promociones vigentes hasta finales de Octubre de 2026. Promoción no acumulable a otras promociones o precios especiales. Se puede incluir software y hardware de terceros. Las promociones sobre el mismo producto no son acumulables entre si. Información sólo para Distribuidores. Se muestra el producto previo al lanzamiento, que está sujeto a cambios. Las apps se venden por separado. La imagen muestra una pantalla de salvapantallas o Windows 11.
1 Valores de referencia aproximados de salas, cada sala puede tener as suas características particulares, o que, puede requerir a otra configuración. Contacte a HP para más información
2 Consulte os términos e condiciones dos servicios de instalación de vídeo en Partner Portal, o, contacte a HP

Ordenadores HP de sobremesa

Impulsa tu negocio con la potencia de HP.

Nuestros ordenadores de sobremesa, como los HP ProDesk y EliteDesk, están creados para ofrecerte la máxima eficiencia y seguridad.

Con Windows 11 Pro, procesadores Intel® Core™ i5/i7 o AMD Ryzen™, amplia memoria RAM y discos SSD, gestiona tus tareas, colabora y crece sin límites.

Inversión inteligente para resultados profesionales

Liquidación de últimas unidades

Consigue fantásticos sobremesas a precios increíbles.

PN	Nombre	Procesador	Memoria RAM	Disco SSD	Precio
Serie 200					
9M9J6AT	HP Pro Mini 260 G9	i5-1334U	8GB DDR4	256GB	589€
B70V8AT	HP Pro Mini 260 G9	i5-1334U	16GB DDR4	512GB	729€
623N0ET	HP Pro SFF 290 G9	i3-13100	8GB DDR4	256GB	544€
9M9J7AT	HP ProOne 240 G10 AiO	i5-1334U	8GB DDR4	256GB	859€
B70V9AT	HP ProOne 240 G10 AiO	i5-1334U	16GB DDR4	512GB	909€
Serie 400					
9M926AT	HP Pro Mini 400 G9	i5-12500	16GB DDR4	512GB	659€
B70YKAT	HP Pro Mini 400 G9	i5-14500T	8GB DDR5	256GB	699€
B70YJAT	HP Pro Mini 400 G9	i5-14500T	16GB DDR5	512GB	759€
C84ZJAT	HP Pro Mini 400 G9	i5-12500T	16GB DDR5	512GB	829€
9M8R1AT	HP Pro SFF 400 G9	i5-14500	8GB DDR5	256GB	629€
C84ZSAT	HP Pro SFF 400 G9	i5-12500	16GB DDR5	512GB	879€
9M8G6AT	HP Pro Tower 400 G9-P	i5-12500	16GB DDR4	512GB	679€

PN	Nombre	Procesador	Memoria RAM	Disco SSD	Precio
Serie 800					
622X2ET	HP Elite Mini 800 G9	i5-14500	16GB DDR5	512GB	999€
99A90ET	HP Elite SFF 800 G9	i5-14500	16GB DDR5	512GB	1079€
ProDesk 2					
D1GC8AT	HP ProDesk 2 SFF G1i	i5-14500	16GB DDR5	512GB	650€
ProDesk 4					
D31QLAT	HP ProDesk 4 Mini G1i	Ultra5 225T	6GB DDR5	512GB	871€
BY7E2ET	HP ProDesk 4 Mini G1i	Ultra5 235T	16GB DDR5	512GB	957€
D31QMAT	HP ProDesk 4 Mini G1i	Ultra7 265T	16GB DDR5	512GB	1052€
D31QSAT	HP ProDesk 4 TWR G1i	Ultra7 265	16GB DDR5	512GB	1046€
EliteDesk 8					
998Z9ET	HP EliteDesk 8 G1a Mini	Ryzen5 PRO 215	16GB DDR5	512GB	649€

Windows Autopilot

Más info

AY228AA	Standalone Device Registration Service - ¡HP lo hace por ti!	7€	Por 1€ mas consigue Device Registration + Hash reporting (8€) AY239AA
AY229AA	HP PKID Reporting Service - ¡Quiero hacerlo por mi mismo!	3,5€	
AY230AA	HP Hardware Hash Reporting Service - ¡Quiero hacerlo por mi mismo!	3,5€	

*PVP's recomendados de promo sin IVA ni Compensación por Copia Privada. Precios y Promociones vigentes hasta finales de Octubre de 2026. Promoción no acumulable a otras promociones o precios especiales. Se puede incluir software y hardware de terceros. Las promociones sobre el mismo producto no son acumulables entre sí. Información sólo para Distribuidores. Se muestra el producto previo al lanzamiento, que está sujeto a cambios. Las apps se venden por separado. La imagen muestra una pantalla de salvapantallas o Windows 11.

Ordenadores sobremesa para la PyMe

HP Pro serie 200 - Maximiza tu inversión

Top Value Computing
Octubre 2026

Con nuevos procesadores Intel® Core™ de 13ª Generación

Windows 11

	HP Pro Mini 260 G9	HP Pro Mini 260 G9	HP Pro Mini 260 G9	HP Pro SFF 290 G9
	(Ref.: DE8S1ET)	(Ref.: DE8T3AT)	(Ref.: DE8T5AT)	(Ref.: DE8S0ET)
			PROMOCIÓN HP ACTIVA	PROMOCIÓN HP ACTIVA
			WIFI	
	intel. CORE i3	intel. CORE i5	intel. CORE i5	intel. CORE i3
	8GB RAM, 256GB SSD	8GB RAM, 256GB SSD, iRIS Xe	8GB RAM, 512GB SSD, iRIS Xe	8GB RAM, 256GB SSD
PVPs Recomendados (Habitual/Actual)*	659€	739€	~~879€~~ 729€	~~679€~~ 544€
Procesador	Intel® Core™ i3-1315U (hasta 4,5 GHz con tecnología Intel® Turbo Boost, 10 MB de caché L3, 6 núcleos, 8 subprocesos)	Intel® Core™ i5-1334U (hasta 4,6 GHz con tecnología Intel® Turbo Boost, 12 MB de caché L3, 10 núcleos, 12 subprocesos)	Intel® Core™ i5-1334U (up to 4.6 GHz with Intel® Turbo Boost Technology, 12 MB L3 cache, 10 cores, 12 threads)	Intel® Core™ i3-13100 (hasta 4,5 GHz con tecnología Intel® Turbo Boost, 12 MB de caché L3, 4 núcleos, 8 subprocesos)
Memoria RAM	RAM DDR4-3200 MHz 8 GB (1 x 8 GB)	RAM DDR4-3200 MHz 8 GB (1 x 8 GB)	RAM DDR4-3200 MHz 16 GB	RAM DDR4-3200 MHz 8 GB (1 x 8 GB)
Disco Duro	256GB SSD PCIe	256GB SSD PCIe	512GB SSD PCIe	256GB SSD PCIe
Gráficos	Gráficos Intel® UHD	Gráficos Intel® Iris® Xᵉ	Gráficos Intel® Iris® Xᵉ	Gráficos Intel® UHD 730
Puertos	1 headphone/microphone combo; 1 SuperSpeed USB Type-C® 10Gbps signaling rate; 1 SuperSpeed USB Type-A 5Gbps signaling rate; 1 USB Type-A 480Mbps signaling rate, 1 RJ-45; 1 serial; 2 SuperSpeed USB Type-A 5Gbps signaling rate; 1 HDMI 1.4b; 2 USB Type-A 480Mbps signaling rate; 1 DisplayPort™ 1.4a			4 USB Type-A 5Gbps signaling rate; 1 headphone/microphone combo, 4 USB 2.0 Type-A; 1 HDMI; 1 RJ-45; 1 VGA; 1 power connector; 1 line in; 1 line out; 1 Serial (optional)
Conectividad	-	-	Combo Realtek RTL8852BE Wi-Fi 6 (2x2) y Bluetooth® 5.3	-
Seguridad	Configuración de privacidad de HP; Catálogo HP Client (descarga); Paquetes de controladores HP (descarga); HP Image Assistant (descarga); HP Client Management Script Library (descarga); HP Manageability Integration Kit (descarga)			
Sistema Operativo	Windows 11 Pro	Windows 11 Pro	Windows 11 Pro	Windows 11 Pro
Contenido de la caja	HP USB 125 Keyboard &mouse	HP USB 125 Keyboard &mouse	HP USB 125 Keyboard &mouse	HP USB 125 Keyboard &mouse
Garantía	La garantía limitada de 1 año (1/1/1) incluye 1 año de piezas, mano de obra y reparación in situ	La garantía limitada de 1 año (1/1/1) incluye 1 año de piezas, mano de obra y reparación in situ	La garantía limitada de 1 año (1/1/1) incluye 1 año de piezas, mano de obra y reparación in situ	La garantía limitada de 1 año (1/1/1) incluye 1 año de piezas, mano de obra y reparación in situ
Protege tu Inversión con HP Care Pack	HP Carepack Essential 3 años con retención de disco (U11C0E)			39€

Windows Autopilot

Más info

AY228AA	Standalone Device Registration Service - ¡HP lo hace por ti!	7€	Por 1€ mas consigue Device Registration + Hash reporting (8€)	AY239AA
AY229AA	HP PKID Reporting Service - ¡Quiero hacerlo por mi mismo!	3,5€		
AY230AA	HP Hardware Hash Reporting Service - ¡Quiero hacerlo por mi mismo!	3,5€		

*PVP's recomendados de promo sin IVA ni Compensación por Copia Privada. Precios y Promociones vigentes hasta finales de Octubre de 2026. Promoción no acumulable a otras promociones o precios especiales. Se puede incluir software y hardware de terceros. Las promociones sobre el mismo producto no son acumulables entre sí. Información sólo para Distribuidores. Se muestra el producto previo al lanzamiento, que está sujeto a cambios. Las apps se venden por separado. La imagen muestra una pantalla de salvapantallas o Windows 11.

Ordenadores sobremesa para la PyMe

HP Pro serie 200 y 400 - Expansión y fiabilidad adaptado a tu negocio

Top Value Computing
Octubre 2026

Con nuevos procesadores Intel® Core™ de 13ª y 12ª Generación

Windows 11

	HP ProOne 240 G10	HP ProOne 240 G10	HP Pro Mini 400 G9	HP Pro SFF 400 G9	HP Pro TWR 400 G9
	(Ref.: DE8T4AT)	(Ref.: DE8T7AT)	(Ref.: DE8T2AT)	(Ref.: DE8S9AT)	(Ref.: DE8S8AT)
				OFERTA	
	WIFI	WIFI	WIFI		
	23.8" / 8GB RAM / 256GB SSD / iRIS Xe	23.8" / 16GB RAM / 512GB SSD / iRIS Xe	8GB RAM / 512GB SSD	16GB RAM / 512GB SSD	16GB RAM / 512GB SSD
PVPs Recomendados (Habitual/Actual)*	959€	1009€	949€	~~999€~~ 879€	999€
Pantalla/Webcam	23.8" diagonal, FHD (1920 x 1080), IPS, three-sided micro-edge, anti-glare, 250 nits, 72% NTSC	23.8" diagonal, FHD (1920 x 1080), IPS, three-sided micro-edge, anti-glare, 250 nits, 72% NTSC	-	-	-
Procesador	Intel® Core™ i5-1334U (hasta 4,6 GHz con tecnología Intel® Turbo Boost, 12 MB de caché L3, 10 núcleos, 12 subprocesos)	Intel® Core™ i5-1334U (hasta 4,6 GHz con tecnología Intel® Turbo Boost, 12 MB de caché L3, 10 núcleos, 12 subprocesos)	Intel® Core™ i5-12500T (hasta 4,4 GHz con tecnología Intel® Turbo Boost, 18 MB de caché L3, 6 núcleos, 12 subprocesos)	Intel® Core™ i5-12500 (hasta 4,6 GHz con tecnología Intel® Turbo Boost, 18 MB de caché L3, 6 núcleos, 12 subprocesos)	Intel® Core™ i5-12500 (hasta 4,6 GHz con tecnología Intel® Turbo Boost, 18 MB de caché L3, 6 núcleos, 12 subprocesos)
Memoria RAM	8 GB DDR4-3200 MHz RAM (1 x 8 GB)	RAM DDR4-3200 MHz 16 GB (1 x 16 GB)	16GB (1x16GB DDR5)	16GB (1x16GB DDR4)	16GB (1x16GB DDR4)
Disco Duro	256GB SSD PCIe® NVMe™	SSD PCIe® NVMe™ de 512 GB	512GB SSD PCIe	512GB SSD PCIe	512GB SSD PCIe
Gráficos	Gráficos Intel® Iris® Xe	Gráficos Intel® Iris® Xe	Gráficos Intel® UHD 770	Gráficos Intel® UHD 770	Gráficos Intel® UHD 770
Puertos	1 USB Type-C® 5Gbps signaling rate; 2 USB Type-A 5Gbps signaling rate; 2 USB 2.0 Type-A; 1 HDMI 1.4; 1 headphone/microphone combo; 1 RJ-45; 1 power connector	1 USB Type-C® 5Gbps signaling rate; 2 USB Type-A 5Gbps signaling rate; 2 USB 2.0 Type-A; 1 HDMI 1.4; 1 headphone/microphone combo; 1 RJ-45; 1 power connector	1 headphone/microphone combo; 1 SuperSpeed USB Type-A; 1 SuperSpeed USB Type-C®, 1 power connector; 1 RJ-45; 1 SuperSpeed USB Type-A; 2 SuperSpeed USB Type-A; 2 DisplayPort™ 1.4; 1 HDMI 2.1	1 headphone/microphone combo; 1 SuperSpeed USB Type-C® 10Gbps signaling rate; 3 SuperSpeed USB Type-A 10Gbps signaling rate, 1 audio-out; 1 power connector; 1 RJ-45; 1 HDMI 1.4; 3 SuperSpeed USB Type-A 5Gbps signaling rate; 1 DisplayPort™ 1.4; 2 USB Type-A 480Mbps signaling rate	
Conectividad	Realtek Wi-Fi 6 RTL8852BE (2x2) and Bluetooth® 5.3 wireless card	Realtek Wi-Fi 6 RTL8852BE (2x2) and Bluetooth® 5.3 wireless card	Combo Realtek RTL8852BE Wi-Fi 6 (2x2) y Bluetooth® 5.2	-	-
Seguridad	Contraseña de encendido (a través del BIOS); Desactivación de puerto SATA (a través del BIOS); Contraseña de configuración (a través del BIOS); Admite candados de chasis y dispositivos de bloqueo por cable; Activación/desactivación de serie (a través del BIOS); HP Secure Erase; HP Sure Click; HP Sure Sense; HP Sure Recover; El chip de seguridad integrado del módulo de la plataforma de confianza TPM 2.0 se suministra con Windows 10 (certificación Common Criteria EAL4+); HP Sure Start Gen6; HP Sure Admin; HP BIOSphere Gen6; HP Client Security Manager Gen7; HP Tamper Lock; HP Sure Run Gen5; Certificado de plataforma HP en la instalación del dispositivo.		HP Secure Erase; HP Sure Click; HP Sure Sense; Absolute Persistence module; HP Sure Admin; HP BIOSphere Gen6; HP Tamper Lock; HP Sure Start Gen7; Catálogo HP Client (descarga); Paquetes de controladores HP (descarga); HP Image Assistant (descarga); HP Client Management Script Library (descarga); HP Manageability Integration Kit (descarga) Trusted Platform Module TPM 2.0 Embedded Security Chip		
Sistema Operativo	Windows 11 Pro	Windows 11 Pro	Windows 11 Pro	Windows 11 Pro Downgrade	Windows 11 Pro Downgrade
Contenido de la caja	Adjustable stand, HP 125 USB kbd&mouse	Adjustable stand, HP 125 USB kbd&mouse	HP USB 125 Keyboard &mouse	HP USB 320 Keyboard &mouse	HP USB 320 Keyboard &mouse
Garantía	La garantía limitada de 1 año (1/1/1) incluye 1 año de piezas, mano de obra y reparación in situ	La garantía limitada de 1 año (1/1/1) incluye 1 año de piezas, mano de obra y reparación in situ	La garantía limitada de 1 año (1/1/1) incluye 1 año de piezas, mano de obra y reparación in situ	La garantía limitada de 1 año (1/1/1) incluye 1 año de piezas, mano de obra y reparación in situ	La garantía limitada de 1 año (1/1/1) incluye 1 año de piezas, mano de obra y reparación in situ

Protege tu Inversión con HP Care Pack

HP Carepack Essential 3 años con retención de disco (U11C0E)	39€	
HP Carepack Premium 4 años (U10NDE)	39€	
HP Carepack Premium 5 años (U10NFE)	- Añade 1 año más de cobertura por sólo 10€ más-	49€

Windows Autopilot

Más info

AY228AA	Standalone Device Registration Service - ¡HP lo hace por ti!	7€	Por 1€ mas consigue Device Registration + Hash reporting (8€)	AY239AA
AY229AA	HP PKID Reporting Service - ¡Quiero hacerlo por mi mismo!	3,5€		
AY230AA	HP Hardware Hash Reporting Service - ¡Quiero hacerlo por mi mismo!	3,5€		

*PVP's recomendados de promo sin IVA ni Compensación por Copia Privada. Precios y Promociones vigentes hasta finales de Octubre de 2026. Promoción no acumulable a otras promociones o precios especiales. Se puede incluir software y hardware de terceros. Las promociones sobre el mismo producto no son acumulables entre sí. Información sólo para Distribuidores. Se muestra el producto previo al lanzamiento, que está sujeto a cambios. Las apps se venden por separado. La imagen muestra una pantalla de salvapantallas o Windows 11.

Ordenadores sobremesa para PyMe 14ª gen

HP ProOne serie 400

Top Value Computing
Octubre 2026

Con nuevos procesadores Intel® Core™ de 14ª Generación

Windows 11

	HP Pro SFF 400 G9	HP Pro SFF 400 G9	HP Pro TWR 400 G9	HP Pro Mini 400 G9	HP Pro Mini 400 G9
	(Ref.: DE8T1AT)	(Ref.: DE8T0AT)	(Ref.: D4YN9AT)	(Ref.: DE8T9AT)	(Ref.: DE8U0AT)
	intel CORE i5	intel CORE i5	intel CORE i7	WIFI intel CORE i5	intel CORE i5
	8GB RAM, 256GB SSD	16GB RAM, 512GB SSD	16GB RAM, 512GB SSD, NVIDIA QUADRO	16GB RAM, 512GB SSD	8GB RAM, 256GB SSD
PVPs Recomendados (Habitual/Actual)*	859€	1019€	1099€	979€	819€
Procesador	Intel® Core™ i5-14500 (up to 5.0 GHz with Intel® Turbo Boost Technology, 24 MB L3 cache, 14 cores, 20 threads)	Intel® Core™ i5-14500 (up to 5.0 GHz with Intel® Turbo Boost Technology, 24 MB L3 cache, 14 cores, 20 threads)	Intel® Core™ i7-14700 (up to 5.4 GHz with Intel® Turbo Boost Technology, 33 MB L3 cache, 20 cores, 28 threads)	Intel® Core™ i5-14500T (up to 4.8 GHz Max Turbo frequency, 24 MB L3 cache, 14 cores, 20 threads)	Intel® Core™ i5-14500T (up to 4.8 GHz Max Turbo frequency, 24 MB L3 cache, 14 cores, 20 threads)
Memoria RAM	DDR5-4800 MHz 8 GB (1 x 8 GB)	DDR5-4800 MHz 16 GB (1 x 16 GB)	DDR5-4800 MHz no ECC de 16 GB (1 x 16 GB)	DDR5-4800 MHz 16 GB (1 x 16 GB)	DDR5-4800 MHz 8 GB (1 x 8 GB)
Disco Duro	SSD de 256 GB PCIe® NVMe™ M.2	SSD PCIe® NVMe™ de 512 GB	SSD PCIe® NVMe™ de 512 GB	SSD PCIe® NVMe™ de 512 GB	SSD PCIe® NVMe™ de 256 GB
Gráficos	Gráficos Intel® UHD 770	Gráficos Intel® UHD 770	NVIDIA RTX™ A400 (GDDR6 de 4 GB dedicados)	Gráficos Intel® UHD 770	Gráficos Intel® UHD 770
Puertos	1 headphone/microphone combo; 1 SuperSpeed USB Type-C® 10Gbps signaling rate; 3 SuperSpeed USB Type-A 10Gbps signaling rate, 1 audio-out; 1 power connector; 1 RJ-45; 1 HDMI 1.4; 3 SuperSpeed USB Type-A 5Gbps signaling rate; 1 DisplayPort™ 1.4; 2 USB Type-A 480Mbps signaling rate	1 headphone/microphone combo; 1 SuperSpeed USB Type-C® 10Gbps signaling rate; 3 SuperSpeed USB Type-A 10Gbps signaling rate, 1 audio-out; 1 power connector; 1 RJ-45; 1 HDMI 1.4; 3 SuperSpeed USB Type-A 5Gbps signaling rate; 1 DisplayPort™ 1.4; 2 USB Type-A 480Mbps signaling rate	1 headphone/microphone combo; 1 SuperSpeed USB Type-C® 10Gbps signaling rate; 3 SuperSpeed USB Type-A 10Gbps signaling rate, 1 audio-out; 1 power connector; 1 RJ-45; 1 HDMI 1.4; 3 SuperSpeed USB Type-A 5Gbps signaling rate; 1 DisplayPort™ 1.4; 2 USB Type-A 480Mbps signaling rate	1 headphone/microphone combo; 1 SuperSpeed USB Type-A 10Gbps signaling rate; 1 SuperSpeed USB Type-A 10Gbps signaling rate (charging); 1 SuperSpeed USB Type-C® 20Gbps signaling rate, 1 power connector; 1 RJ-45; 1 SuperSpeed USB Type-A 10Gbps signaling rate; 2 SuperSpeed USB Type-A 5Gbps signaling rate; 2 DisplayPort™ 1.4; 1 HDMI 2.1	1 headphone/microphone combo; 1 SuperSpeed USB Type-A 10Gbps signaling rate; 1 SuperSpeed USB Type-A 10Gbps signaling rate (charging); 1 SuperSpeed USB Type-C® 20Gbps signaling rate, 1 power connector; 1 RJ-45; 1 SuperSpeed USB Type-A 10Gbps signaling rate; 2 SuperSpeed USB Type-A 5Gbps signaling rate; 2 DisplayPort™ 1.4; 1 HDMI 2.1
Conectividad	-	-	-	Tarjeta inalámbrica Realtek Wi-Fi 6 (2x2) y Bluetooth® 5.3 (soporta velocidad de datos Gigabit)	-
Seguridad	El chip de seguridad integrado del módulo de plataforma de confianza (TPM) 2.0 se suministra con Windows 10 (certificación Common Criteria EAL4+) (certificación FIPS 140-2 de nivel 2); HP Secure Erase; HP Sure Click; Módulo Absolute Persistence; HP Sure Admin; HP Tamper Lock; HP Sure Start Gen7; HP Sure Sense2			El chip de seguridad integrado del módulo de plataforma de confianza (TPM) 2.0 se suministra con Windows 10 (certificación Common Criteria EAL4+) (certificación FIPS 140-2 de nivel 2); HP Secure Erase; HP Sure Click; HP Sure Sense; Módulo Absolute Persistence; HP Sure Admin; HP BIOSphere Gen6; HP Tamper Lock; HP Sure Start Gen7	
Sistema Operativo	Windows 11 Pro	Windows 11 Pro	Windows 11 Pro	Windows 11 Pro	Windows 11 Pro
Contenido de la caja	Ratón con cable HP 125/ Teclado de sobremesa con cable HP 320K	Ratón con cable HP 125/ Teclado de sobremesa con cable HP 320K	Ratón con cable HP 125/ Teclado de sobremesa con cable HP 320K	Teclado y ratón con cable HP 125	Ratón con cable HP 125/ Teclado de sobremesa con cable HP 320K
Garantía	La garantía limitada de 1 año (1/1/1) incluye 1 año de piezas, mano de obra y reparación in situ	La garantía limitada de 1 año (1/1/1) incluye 1 año de piezas, mano de obra y reparación in situ	La garantía limitada de 1 año (1/1/1) incluye 1 año de piezas, mano de obra y reparación in situ	La garantía limitada de 1 año (1/1/1) incluye 1 año de piezas, mano de obra y reparación in situ	La garantía limitada de 1 año (1/1/1) incluye 1 año de piezas, mano de obra y reparación in situ

Protege tu Inversión con HP Care Pack

HP Carepack Premium 4 años (U10NDE)		39€
HP Carepack Premium 5 años (U10NFE)	- Añade 1 año más de cobertura por sólo 10€ más-	49€

Windows Autopilot

Más info

AY228AA	Standalone Device Registration Service - ¡HP lo hace por ti!	7€	Por 1€ mas consigue Device Registration + Hash reporting (8€)	AY239AA
AY229AA	HP PKID Reporting Service - ¡Quiero hacerlo por mi mismo!	3,5€		
AY230AA	HP Hardware Hash Reporting Service - ¡Quiero hacerlo por mi mismo!	3,5€		

*PVP's recomendados de promo sin IVA ni Compensación por Copia Privada. Precios y Promociones vigentes hasta finales de Octubre de 2026. Promoción no acumulable a otras promociones o precios especiales.
(1) Cuota mensual IVA no incluido. Se puede incluir software y hardware de terceros. Las promociones sobre el mismo producto no son acumulables entre si. Información sólo para Distribuidores.

Ordenadores sobremesa AiO PyMe 14ª gen

HP ProOne serie 400

HP ProOne 440 G9

(Ref.: B70YMAT)

Con nuevos procesadores Intel® Core™ de 14ª Generación

WIFI

intel. CORE i5

Windows 11

23,8" | 16GB RAM | 512GB SSD

PVPs Recomendados (Habitual/Actual)*	999€
Pantalla/Webcam	23.8'' diagonal, FHD (1920 x 1080), IPS, anti-glare, Low Blue Light, 250 nits, 72% NTSC
Procesador	Intel® Core™ i5-14500T (up to 4.8 GHz Max Turbo frequency, 24 MB L3 cache, 14 cores, 20 threads)
Memoria RAM	RAM DDR5-4800 MHz 16 GB (1 x 16 GB)
Disco Duro	512 GB PCIe® NVMe™ M.2 SSD
Gráficos	Gráficos Intel® UHD 770
Puertos	1 SuperSpeed USB Type-C® 10Gbps signaling rate; 1 SuperSpeed USB Type-A 10Gbps signaling rate (charging), 1 RJ-45; 1 HDMI 1.4; 2 SuperSpeed USB Type-A 5Gbps signaling rate (charging); 2 SuperSpeed USB Type-A 10Gbps signaling rate (charging); 1 DisplayPort™ 1.4a
Conectividad	Tarjeta inalámbrica Realtek Wi-Fi 6 RTL8852BE (2x2) y Bluetooth® 5.3
Seguridad	Contraseña de encendido (vía BIOS); Desactivación de puerto SATA (vía BIOS); Contraseña de configuración (vía BIOS); Admite candados para chasis y dispositivos de bloqueo con cable; Activación/desactivación de serie (vía BIOS); HP Secure Erase; HP Sure Click; HP Sure Sense; HP Sure Recover; El chip de seguridad integrado del módulo de plataforma de confianza (TPM) 2.0 se suministra con Windows 10. (certificación Common Criteria EAL4+); HP Sure Start Gen6; HP Sure Admin; HP BIOSphere Gen6; HP Client Security Manager Gen7; HP Tamper Lock; HP Sure Run Gen5
Sistema Operativo	Windows 11 Pro
Contenido de la caja	Adjustable stand, HP 125 USB kbd&mouse
Garantía	La garantía limitada de 1 año (1/1/1) incluye 1 año de piezas, mano de obra y reparación in situ

Protege tu Inversión con HP Care Pack		
HP Carepack Premium 4 años (U10NDE)		39€
HP Carepack Premium 5 años (U10NFE)	- Añade 1 año más de cobertura por sólo 10€ más-	49€

Windows Autopilot

Más info

AY228AA	Standalone Device Registration Service - ¡HP lo hace por ti!	7€	Por 1€ mas consigue Device Registration + Hash reporting (8€)	AY239AA
AY229AA	HP PKID Reporting Service - ¡Quiero hacerlo por mi mismo!	3,5€		
AY230AA	HP Hardware Hash Reporting Service - ¡Quiero hacerlo por mi mismo!	3,5€		

*PVP's recomendados de promo sin IVA ni Compensación por Copia Privada. Precios y Promociones vigentes hasta finales de Octubre de 2026. Promoción no acumulable a otras promociones o precios especiales.
(1) Cuota mensual IVA no incluido. Se puede incluir software y hardware de terceros. Las promociones sobre el mismo producto no son acumulables entre si. Información sólo para Distribuidores.

Ordenadores sobremesa Premium corporativos 14ª gen.

HP Elite serie 800 - Toda la potencia que necesita tu negocio

Top Value Computing
Octubre 2026

Con nuevos procesadores Intel® Core™ de 14ª Generación

	HP Elite Mini 800 G9	HP Elite Mini 800 G9	HP EliteDesk 800 G9 SFF	HP EliteDesk 800 G9 SFF	HP EliteOne 870 G9 AiO
	(Ref.: DE8R7ET)	(Ref.: 622X4ET)	(Ref.: DE8S3ET)	(Ref.: 99A91ET)	(Ref.: DE8S6ET)
	WIFI	WIFI			WIFI, Táctil
	intel. CORE i5	intel. CORE i7	intel. CORE i5	intel. CORE i7	intel. CORE i5
Windows 11	16GB RAM, 512GB SSD	16GB RAM, 512GB SSD	16GB RAM, 512GB SSD	16GB RAM, 512GB SSD	27", 16GB RAM, 512GB SSD
PVPs Recomendados (Habitual/Actual)*	1119€	1229€	1199€	1299€	1819€
Pantalla/Webcam	-	-	-	-	27" diagonal, QHD (2560 x 1440), touch, IPS, anti-glare, 300 nits, 72% NTSC / Cámara de 5 MP giratoria con micrófonos digitales de matriz doble integrados
Procesador	Intel® Core™ i5-14500 (up to 5.0 GHz with Intel® Turbo Boost Technology, 24 MB L3 cache, 14 cores, 20 threads)	Intel® Core™ i7-14700 (up to 5.4 GHz with Intel® Turbo Boost Technology, 33 MB L3 cache, 16 cores, 28 threads)	Intel® Core™ i5-14500 (up to 5.0 GHz with Intel® Turbo Boost Technology, 24 MB L3 cache, 14 cores, 20 threads)	Intel® Core™ i7-14700 (up to 5.4 GHz with Intel® Turbo Boost Technology, 33 MB L3 cache, 16 cores, 28 threads)	Intel® Core™ i5-14500 (up to 5.0 GHz with Intel® Turbo Boost Technology, 24 MB L3 cache, 14 cores, 20 threads)
Memoria RAM	16 GB DDR5-4800 MHz (1 x 16 GB)	16 GB DDR5-4800 MHz (1 x 16 GB)	16 GB DDR5-4800 MHz (1 x 16 GB)	16 GB DDR5-4800 MHz (1 x 16 GB)	16 GB DDR5-4800 MHz (1 x 16 GB)
Disco Duro	SSD 512GB M.2 PCIe NVMe	SSD 512GB M.2 PCIe NVMe	SSD 512GB M.2 PCIe NVMe	SSD 512GB M.2 PCIe NVMe	SD 512GB M.2 PCIe NVMe TLC
Gráficos	Gráficos Intel® UHD 770	Gráficos Intel® UHD 770	Gráficos Intel® UHD 770	Gráficos Intel® UHD 770	Gráficos Intel® UHD 730
Puertos	1 headset connector; 1 SuperSpeed USB Type-A 10Gbps signaling rate; 1 SuperSpeed USB Type-A 10Gbps signaling rate (charging); 1 SuperSpeed USB Type-C® 20Gbps signaling rate, 1 external antenna connector; 1 power connector; 1 RJ-45; 3 SuperSpeed USB Type-A 10Gbps signaling rate; 2 DisplayPort™ 1.4; 1 HDMI 2.1		1 headphone/microphone combo; 4 SuperSpeed USB Type-A 10Gbps signaling rate; 1 SuperSpeed USB Type-C® 20Gbps signaling rate, 1 audio-in/out; 1 RJ-45; 1 HDMI 1.4; 3 SuperSpeed USB Type-A 5Gbps signaling rate; 2 DisplayPort™ 1.4; 3 USB Type-A 480 Mbps signaling rate		1 headphone/microphone combo, 1 SuperSpeed USB Type-C®); 1 SuperSpeed USB Type-A, 1 RJ-45; 1 HDMI 2.0a; 2 SuperSpeed USB Type-A; 2 SuperSpeed USB Type-A; 1 Dual-Mode DisplayPort™ 1.4; 1 SuperSpeed USB Type-C®
Conectividad	Intel® Wi-Fi 6E AX211 (2x2) y Bluetooth® 5.3 (soporta velocidad de datos Gigabit)	Intel® Wi-Fi 6E AX211 (2x2) y Bluetooth® 5.3 (soporta velocidad de datos Gigabit)	-	-	Intel® Wi-Fi 6E AX211 (2x2) and Bluetooth® 5.3 wireless card (supporting gigabit data rate)
Seguridad	HP Secure Erase; HP Sure Click; HP Sure Sense; Módulo Absolute Persistence; HP Sure Admin; HP BIOSphere Gen6; HP Client Security Manager Gen7; HP Tamper Lock; HP Sure Start Gen7; HP Sure Run Gen5; HP Sure Recover Gen5; El chip de seguridad integrado de Trusted Platform Module 2.0 se suministra con Windows 11 (certificación Common Criteria EAL4+) (certificación FIPS 140-2 de nivel 2)		El chip de seguridad integrado del módulo de plataforma de confianza (TPM) 2.0 se suministra con Windows 10 (certificación Common Criteria EAL4+) (certificación FIPS 140-2 de nivel 2); HP Secure Erase; HP Sure Click; Módulo Absolute Persistence; HP Sure Admin; HP Client Security Manager Gen7; HP Tamper Lock; HP Sure Start Gen7; HP Sure Sense2; HP Sure Run Gen5; HP Sure Recover Gen5		HP SureClick, HP Client Security Manager Gen 6, HP Secure Erase, Trusted Platform Module TPM 2.0 Embedded Security Chip shipped; HP Biosphere Gen 6, HP SureStart Gen 7, HP Sure Recover Gen5, HP Manageability Integration Kit, HP Image
Sistema Operativo	Windows 11 Pro	Windows 11 Pro	Windows 11 Pro	Windows 11 Pro	Windows 11 Pro
Contenido de la caja	HP USB 320 Keyboard & laser mouse	HP USB 320 Keyboard &mouse, standard	HP USB 320 Keyboard &mouse, standard	HP USB 320 Keyboard &mouse, standard	HP 655 Wireless Keyboard and mouse combo
Garantía	La garantía de 3 años (3/3/3) incluye 3 años de piezas, mano de obra y reparación in situ	La garantía de 3 años (3/3/3) incluye 3 años de piezas, mano de obra y reparación in situ	La garantía de 3 años (3/3/3) incluye 3 años de piezas, mano de obra y reparación in situ	La garantía de 3 años (3/3/3) incluye 3 años de piezas, mano de obra y reparación in situ	La garantía de 3 años (3/3/3) incluye 3 años de piezas, mano de obra y reparación in situ

Protege tu Inversión con HP Care Pack

HP Carepack Essential 4 años (U7897E)	22€
HP Carepack Essential 5 años (U7899E)	33€

Windows Autopilot

Más info

AY228AA	Standalone Device Registration Service - ¡HP lo hace por ti!	7€	Por 1€ mas consigue Device Registration + Hash reporting (8€)	AY239AA
AY229AA	HP PKID Reporting Service - ¡Quiero hacerlo por mi mismo!	3,5€		
AY230AA	HP Hardware Hash Reporting Service - ¡Quiero hacerlo por mi mismo!	3,5€		

*PVP's recomendados de promo sin IVA ni Compensación por Copia Privada. Precios y Promociones vigentes hasta finales de Octubre de 2026. Promoción no acumulable a otras promociones o precios especiales. Se puede incluir software y hardware de terceros. Las promociones sobre el mismo producto no son acumulables entre sí. Información sólo para Distribuidores. Se muestra el producto previo al lanzamiento, que está sujeto a cambios. Las apps se venden por separado. La imagen muestra una pantalla de salvapantallas o Windows 11.

HP ProDesk 2 G2i

Máximo rendimineto en un perfil mini.

Rendimiento sólido y versatilidad compacta en un diseño asequible que se adapta a cualquier espacio.

Productividad rápida y fluida.

Supera los desafíos del día a día con la potencia de los procesadores Intel® y la velocidad de la memoria DDR5. Su almacenamiento SSD PCIe Gen 4 garantiza arranques rápidos, transferencias de alta velocidad y un multitasking totalmente fluido.

Diseño ultra compacto y versátil.

Optimiza tu área de trabajo sin sacrificar potencia. El chasis de formato mini permite una implementación fluida en oficinas con espacio limitado, pudiendo colocarse de forma discreta en cualquier escritorio o detrás de una pantalla compatible.

Conectividad flexible de alto nivel.

Conecta múltiples pantallas y periféricos simultáneamente gracias a sus puertos DisplayPort™ y HDMI integrados. Además, incluye un Flexi Port opcional para añadir un puerto extra según tus necesidades de negocio (como una conexión USB-C® de alta velocidad).

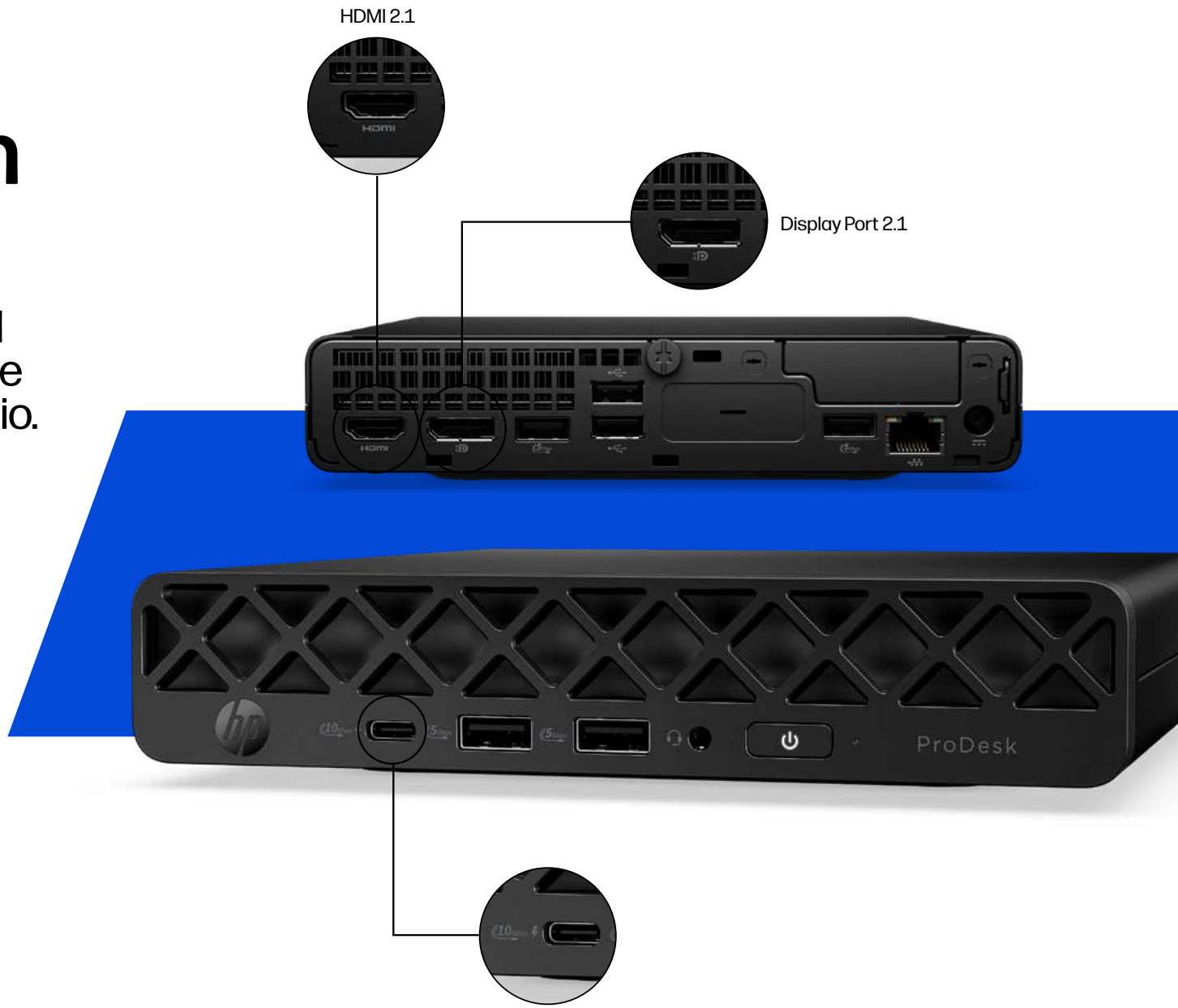

USB-C frontal para una conexión rápida y cómoda de tus dispositivos hasta 15w y flex port trasero con opcion de USB Type-C® 10Gbps con Power Delivery hasta 100W

Ordenadores sobremesa para la PyMe

HP Serie 2 G2i

Top Value Computing
Octubre 2026

	HP ProDesk 2 Mini G2i		HP ProDesk 2 Mini G2i	
	(Ref.: E38GDAT)		(Ref.: E38G9AT)	
	NUEVO	OFERTA DE LANZAMIENTO	NUEVO	OFERTA DE LANZAMIENTO
Windows 11	8GB RAM / 512GB SSD		16GB RAM / 512GB SSD	
PVPs Recomendados (Habitual/Actual)*	~~749€~~	699€	~~949€~~	799€
Procesador	Intel® Core™ 3 304 (hasta 4,3 GHz con tecnología Intel® Turbo Boost, 6 MB de memoria caché L3, 5 núcleos y 5 subprocesos) Intel® AI Boost (NPU de 15 TOPS)		Intel® Core™ 5 315 (hasta 4,4 GHz con tecnología Intel® Turbo Boost, 6 MB de memoria caché L3, 6 núcleos y 6 subprocesos). Intel® AI Boost (NPU de 15 TOPS)	
Memoria RAM	8 GB de memoria LPDDR5x a 8533 MT/s (integrada)		LPDDR5x-8533 MT/s de 16 GB (integrada)	
Disco Duro	SSD de 512 GB PCIe® NVMe™ M.2		SSD de 512 GB PCIe® NVMe™ M.2	
Gráficos	Intel® Graphics		Intel® Graphics	
Puertos	1 USB Type-C® 10Gbps signaling rate; 2 USB Type-A 5Gbps signaling rate; 1 headphone/microphone combo, 2 USB Type-A 5Gbps signaling rate; 1 RJ-45; 2 USB Type-A 480Mbps signaling rate; 1 DisplayPort™ 2.1; 1 HDMI 2.1 TMDS		1 USB Type-C® 10Gbps signaling rate; 2 USB Type-A 5Gbps signaling rate; 1 headphone/microphone combo, 2 USB Type-A 5Gbps signaling rate; 1 RJ-45; 2 USB Type-A 480Mbps signaling rate; 1 DisplayPort™ 2.1; 1 HDMI 2.1 TMDS; Flex port trasero configurado con USB Type-C® 10Gbps con Power Delivery hasta 100W	
Conectividad	Tarjeta inalámbrica Realtek Wi-Fi 6 RTL8852BE-VT 802.11a/b/g/n/ax (2 x 2) y Bluetooth® 5.4		Tarjeta inalámbrica MediaTek Wi-Fi 6E RZ616 (2x2) y Bluetooth® 5.3	
Seguridad	Utilidad de configuración de HP TPM; Contraseña de encendido (vía BIOS); HP DriveLock y Automatic DriveLock			
Sistema Operativo	Windows 11 Pro		Windows 11 Pro	
Contenido de la caja	HP 175 Black Wired Keyboard; Ratón con cable HP 175 negro		HP 175 Black Wired Keyboard; Ratón con cable HP 175 negro	
Garantía	La garantía limitada de 1 año (1/1/1) incluye 1 año de piezas, mano de obra y reparación in situ		La garantía limitada de 1 año (1/1/1) incluye 1 año de piezas, mano de obra y reparación in situ	
Protege tu Inversión con HP Care Pack	HP Carepack Essential 3 años (UE5V2E)			39€

Windows Autopilot

Más info

AY228AA	Standalone Device Registration Service - ¡HP lo hace por ti!	7€	Por 1€ mas consigue Device Registration + Hash reporting (8€)	AY239AA
AY229AA	HP PKID Reporting Service - ¡Quiero hacerlo por mi mismo!	3,5€		
AY230AA	HP Hardware Hash Reporting Service - ¡Quiero hacerlo por mi mismo!	3,5€		

*PVP's recomendados de promo sin IVA ni Compensación por Copia Privada. Precios y Promociones vigentes hasta finales de Octubre de 2026. Promoción no acumulable a otras promociones o precios especiales. Se puede incluir software y hardware de terceros. Las promociones sobre el mismo producto no son acumulables entre sí. Información sólo para Distribuidores. Se muestra el producto previo al lanzamiento, que está sujeto a cambios. Las apps se venden por separado. La imagen muestra una pantalla de salvapantallas o Windows 11.

HP ProDesk 2 G1i

Flexibilidad para adaptarse a tus necesidades

Maximiza la eficiencia con una capacidad de expansión que ayuda a impulsar tu negocio.

Rendimiento optimizado que potencia la eficiencia.

El procesador Intel® Gen 13 y Gen 14, con soporte para hasta 64GB de memoria DDR5, y un SSD NVMe de capacidad ampliada se combinan para mejorar la efectividad y la productividad.

Puertos delanteros y traseros integrados en nuevo diseño de chasis.

Conecta tus periféricos sin complicaciones gracias a los cuatro puertos USB, incluido uno USB-C®, ubicados en el panel frontal del chasis de estos PCs con diseño actualizado.

Ayuda a mantener seguro el hardware y los datos.

Protege tu inversión y tu información con TPM de firmware, un lazo de candado para proteger el chasis contra intrusiones y sistemas de bloqueo integrados para asegurar tu PC y dispositivos cableados.

Ordenadores sobremesa para la PyMe

HP Serie 2 G1i

Top Value Computing
Octubre 2026

	HP ProDesk 2 SFF G1i E	HP ProDesk 2 SFF G1i E
	(Ref.: DL5Y9AT)	(Ref.: DL5Y7AT)
	Windows 11 · Intel Core i5 · 8GB RAM · 256GB SSD	Intel Core i5 · 16GB RAM · 512GB SSD
PVPs Recomendados (Habitual/Actual)*	809€	850€
Procesador	Intel® Core™ i5-14500 (hasta 5 GHz con tecnología Intel® Turbo Boost, 24 MB de caché L3, 14 núcleos, 20 subprocesos)	Intel® Core™ i5-14500 (hasta 5 GHz con tecnología Intel® Turbo Boost, 24 MB de caché L3, 14 núcleos, 20 subprocesos)
Memoria RAM	8 GB DDR5-4800 MT/s (1 x 8 GB)	16 GB DDR5-4800 MT/s (1 x 16 GB)
Disco Duro	SSD de 256 GB PCIe® NVMe™ M.2	512 GB PCIe® NVMe™ M.2 SSD
Gráficos	Gráficos Intel® UHD 770	Intel® UHD Graphics 730
Puertos	1 USB Type-C® 10Gbps signaling rate; 3 USB Type-A 5Gbps signaling rate; 1 headphone/microphone combo, 4 USB 2.0 Type-A; 1 HDMI 1.4b; 1 DisplayPort™ 1.4a; 1 RJ-45; 1 power connector; 1 audio line-in/line-out	1 USB Type-C® con una velocidad de señal de 10 Gbps; 3 USB Type-A con una velocidad de señal de 5 Gbps; 1 combo de auriculares/micrófono, 4 USB 2.0 Type-A; 1 HDMI 1.4b; 1 DisplayPort™ 1.4a; 1 RJ-45; 1 conector de alimentación; 1 entrada/salida de audio
Conectividad	Realtek RTL8111K-CG GbE	Realtek RTL8111K-CG GbE
Seguridad	Anilla de candado; Trusted Platform Module (TPM) 2.0; bloqueo de cable para accesorios integrado; Bloqueo de cable compacto	
Sistema Operativo	Windows 11 Pro	Windows 11 Pro
Contenido de la caja	Teclado con cable HP 125 v2	HP 125 Wired Keyboard
Garantía	La garantía limitada de 1 año (1/1/1) incluye 1 año de piezas, mano de obra y reparación in situ	La garantía limitada de 1 año (1/1/1) incluye 1 año de piezas, mano de obra y reparación in situ
Protege tu Inversión con HP Care Pack	HP Carepack Essential 3 años (UE5V2E)	39€

Windows Autopilot

Más info

AY228AA	Standalone Device Registration Service - ¡HP lo hace por ti!	7€	Por 1€ mas consigue Device Registration + Hash reporting (8€)	AY239AA
AY229AA	HP PKID Reporting Service - ¡Quiero hacerlo por mi mismo!	3,5€		
AY230AA	HP Hardware Hash Reporting Service - ¡Quiero hacerlo por mi mismo!	3,5€		

*PVP's recomendados de promo sin IVA ni Compensación por Copia Privada. Precios y Promociones vigentes hasta finales de Octubre de 2026. Promoción no acumulable a otras promociones o precios especiales. Se puede incluir software y hardware de terceros. Las promociones sobre el mismo producto no son acumulables entre sí. Información sólo para Distribuidores. Se muestra el producto previo al lanzamiento, que está sujeto a cambios. Las apps se venden por separado. La imagen muestra una pantalla de salvapantallas o Windows 11.

Ordenadores sobremesa para la PyMe

HP Serie 2 G1a

Top Value Computing
Octubre 2026

Con procesadores AMD Ryzen™ PRO para empresas

Windows 11

	HP ProDesk 2 TWR G1a E	HP ProStudio 2 All-in-one G2a 24	HP ProStudio 2 All-in-one G2a 24
	(Ref.: D33M7AT)	(Ref.: D4YP1AT)	(Ref.: D4YP0AT)
	PROMOCIÓN HP ACTIVA	PROMOCIÓN HP ACTIVA	PROMOCIÓN HP ACTIVA
		WIFI	WIFI
	8GB RAM · 256GB SSD · AMD RADEON	8GB RAM · 256GB SSD · AMD RADEON	16GB RAM · 512GB SSD · AMD RADEON
PVPs Recomendados (Habitual/Actual)*	~~669€~~ 479€	~~839€~~ 639€	~~928€~~ 728€
Pantalla / Webcam	-	23.8" diagonal, FHD (1920 x 1080), 100 Hz, IPS, anti-glare, Low Blue Light, 350 nits, 100% sRGB / Cámara de infrarrojos de 5 MP con micrófonos digitales de matriz doble integrados	23.8" diagonal, FHD (1920 x 1080), 100 Hz, IPS, anti-glare, Low Blue Light, 350 nits, 100% sRGB / Cámara de infrarrojos de 5 MP con micrófonos digitales de matriz doble integrados
Procesador	AMD Ryzen™ 3 8300G (aumento máximo del reloj de hasta 4,9 GHz, 8 MB de memoria caché L3, 4 núcleos y 8 subprocesos)	AMD Ryzen™ 5 220 (aumento máximo del reloj de hasta 4,9 GHz, 16 MB de memoria caché L3, 6 núcleos, 12 subprocesos)	AMD Ryzen™ 5 220 (aumento máximo del reloj de hasta 4,9 GHz, 16 MB de memoria caché L3, 6 núcleos, 12 subprocesos)
Memoria RAM	DDR5-5200 MT/s de 8 GB (1 x 8 GB)	DDR5-5600 MT/s de 8 GB (1 x 8 GB)	DDR5-5600 MT/s de 16 GB (1 x 16 GB)
Disco Duro	SSD de 256 GB PCIe® NVMe™ M.2	SSD de 256 GB PCIe® NVMe™ M.2	SSD de 512 GB PCIe® NVMe™ M.2
Gráficos	Gráficos AMD Radeon™ 740M	Gráficos AMD Radeon™ 740M	Gráficos AMD Radeon™ 740M
Puertos	1 USB Type-C® con velocidad de señal de 5 Gbps; 2 USB Type-A con velocidad de señal de 10 Gbps; 2 USB Type-A con velocidad de señal de 5 Gbps; 1 combo de auriculares/micrófono; 1 HDMI 1.4b; 1 DisplayPort™ 1.4a; 1 RJ-45; 1 conector de alimentación; 1 entrada/salida de audio; 3 USB 2.0 Type-A; 1 puerto serie (opcional)	Puertos con funciones completas: 2 USB Type-C® con una velocidad de señal de 20 Gbps (con modo Alt DisplayPort™), 1 USB Type-A con una velocidad de señal de 10 Gbps, 2 USB 2.0 Type-A, 1 salida HDMI 1.4, 1 combo de auriculares/micrófono, 1 RJ-45, 1 conector de alimentación y 1 candado Kensington®; Puertos que no incluyen funciones: 1 USB Type-C® con una velocidad de señal de 20 Gbps (con modo Alt DisplayPort™), 2 USB Type-A con una velocidad de señal de 10 Gbps, 2 USB 2.0 Type-A, 1 salida HDMI 1.4, 1 combo de auriculares/micrófono, 1 RJ-45, 1 conector de alimentación y 1 candado Kensington®	
Conectividad	-	Tarjeta inalámbrica Realtek Wi-Fi 7 RTL8922AE-VS 802.11a/b/g/n/be (2x2) con Bluetooth® 6	Tarjeta inalámbrica Realtek Wi-Fi 7 RTL8922AE-VS 802.11a/b/g/n/be (2x2) con Bluetooth® 6
Seguridad	Anilla de candado; Trusted Platform Module (TPM) 2.0; bloqueo de cable para accesorios integrado; Bloqueo de cable compacto	Activación de ordenador de núcleo seguro; HP Tamper Lock; Módulo Absolute Persistence; Desactivación permanente de audio; HP BIOS Recovery; Sensor de huellas digitales HP; Actualización de BIOS a través de la red; HP BIOSphere; HP DriveLock y Automatic DriveLock; HP Secure Erase; HP Wake on WLAN; Activación de seguridad mejorada de inicio de sesión (ESS) de Windows Hello; Seguridad HP Wolf para empresas; HP Sure Admin; HP Sure Clic; HP Sure Recover; HP Sure Run; HP Sure Sense; HP Sure Start; Seguridad HP Wolf para empresas	
Sistema Operativo	Windows 11 Pro	Windows 11 Pro	Windows 11 Pro
Contenido de la caja	Teclado con cable HP 125 v2; Ratón con cable HP 125	Combo de teclado y ratón con cable HP 175C en color blanco	Combo de teclado y ratón con cable HP 175C en color blanco
Garantía	La garantía limitada de 1 año (1/1/1) incluye 1 año de piezas, mano de obra y reparación in situ	La garantía limitada de 1 año (1/1/1) incluye 1 año de piezas, mano de obra y reparación in situ	La garantía limitada de 1 año (1/1/1) incluye 1 año de piezas, mano de obra y reparación in situ
Protege tu Inversión con HP Care Pack	HP Carepack Essential 3 años (UE5V2E)		39€

Windows Autopilot

Más info

AY228AA	Standalone Device Registration Service - ¡HP lo hace por ti!	7€	Por 1€ mas consigue Device Registration + Hash reporting (8€)	AY239AA
AY229AA	HP PKID Reporting Service - ¡Quiero hacerlo por mi mismo!	3,5€		
AY230AA	HP Hardware Hash Reporting Service - ¡Quiero hacerlo por mi mismo!	3,5€		

*PVP's recomendados de promo sin IVA ni Compensación por Copia Privada. Precios y Promociones vigentes hasta finales de Octubre de 2026. Promoción no acumulable a otras promociones o precios especiales. Se puede incluir software y hardware de terceros. Las promociones sobre el mismo producto no son acumulables entre sí. Información sólo para Distribuidores. Se muestra el producto previo al lanzamiento, que está sujeto a cambios. Las apps se venden por separado. La imagen muestra una pantalla de salvapantallas o Windows 11.

HP ProDesk 4 G1i

Potencia inteligente, diseño compacto y compromiso sostenible

Trabaja de forma más inteligente con un PC con IA que evoluciona contigo.

Nueva generacion de PCs HP ProDesk 4 G1i, diseñados para ofrecer rendimiento de alto nivel en espacios reducidos.

Equipados con procesadores Intel® Core™ Ultra y capacidades de IA, permiten escalar, proteger y optimizar el entorno de trabajo moderno.

Con múltiples opciones de conectividad, funciones colaborativas como bloqueo por proximidad y cámaras inteligentes, seguridad reforzada con HP Wolf Security y materiales sostenibles, estos equipos son ideales para empresas que buscan eficiencia, fiabilidad y responsabilidad ambiental.

Ordenadores sobremesa para la PyMe

HP Serie 4 G1i

Top Value Computing
Octubre 2026

	HP ProDesk 4 Mini G1i AI PC	HP ProDesk 4 Mini G1i AI PC V-Pro™	HP ProDesk 4 Mini G1i AI PC
	(Ref.: DE8U4AT)	(Ref.: DE8U3ET)	(Ref.: DE8U5AT)
	WIFI	intel vPRO WIFI	intel vPRO WIFI
	intel CORE ULTRA 5	intel CORE ULTRA 5	intel CORE ULTRA 7
Windows 11	16GB RAM 512GB SSD	16GB RAM 512GB SSD	16GB RAM 512GB SSD
PVPs Recomendados (Habitual/Actual)*	991€	1077€	1172€
Procesador	Intel® Core™ Ultra 5 225T (hasta 4,9 GHz con tecnología Intel® Turbo Boost, 20 MB de memoria caché L2, 10 núcleos y 10 subprocesos); Intel® AI Boost (13 NPU TOPS)	Intel® Core™ Ultra 5 235T (hasta 5,0 GHz con tecnología Intel® Turbo Boost, 24 MB de memoria caché L3, 14 núcleos y 14 subprocesos); Intel® AI Boost (13 NPU TOPS)	Intel® Core™ Ultra 7 265T (hasta 5,3 GHz con tecnología Intel® Turbo Boost, 30 MB de memoria caché L3, 20 núcleos y 20 subprocesos); Intel® AI Boost (13 NPU TOPS)
Memoria RAM	DDR5-5600 MT/s de 16 GB (1 x 16 GB)	DDR5-5600 MT/s de 16 GB (1 x 16 GB)	DDR5-5600 MT/s de 16 GB (1 x 16 GB)
Disco Duro	SSD de 512 GB PCIe® NVMe™ M.2	SSD de 512 GB PCIe® NVMe™ M.2	SSD de 512 GB PCIe® NVMe™ M.2
Gráficos	Gráficos Intel®	Gráficos Intel®	Gráficos Intel®
Puertos	1 USB Type-C® con una velocidad de señalización de 20 Gbps; 2 USB Type-A con una velocidad de señalización de 10 Gbps; 1 combo de auriculares/ micrófono; 3 USB Type-A con una velocidad de señalización de 5 Gbps; 1 HDMI 2.1; 1 RJ-45; 1 conector de alimentación; 2 DisplayPort™ 2.1; 2 conectores de antena externa	1 USB Type-C® con una velocidad de señalización de 20 Gbps; 2 USB Type-A con una velocidad de señalización de 10 Gbps; 1 combo de auriculares/ micrófono; 3 USB Type-A con una velocidad de señalización de 5 Gbps; 1 HDMI 2.1; 1 RJ-45; 1 conector de alimentación; 2 DisplayPort™ 2.1; 2 conectores de antena externa	1 USB Type-C® con una velocidad de señalización de 20 Gbps; 2 USB Type-A con una velocidad de señalización de 10 Gbps; 1 combo de auriculares/ micrófono; 3 USB Type-A con una velocidad de señalización de 5 Gbps; 1 HDMI 2.1; 1 RJ-45; 1 conector de alimentación; 2 DisplayPort™ 2.1; 2 conectores de antena externa
Conectividad	Intel® Wi-Fi 6E AX211 (2x2) y Bluetooth® 5.3	Intel® Wi-Fi 6E AX211 (2x2) y Bluetooth® 5.3, vPro®	Intel® Wi-Fi 6E AX211 (2x2) y Bluetooth® 5.3, vPro®
Fuente de alimentación	Adaptador de alimentación externa de 90 W, hasta un 89 % de eficiencia	Adaptador de alimentación externa de 90 W, hasta un 89 % de eficiencia	Adaptador de alimentación externa de 90 W, hasta un 89 % de eficiencia
Seguridad	Activación de ordenador de núcleo seguro; Módulo Absolute Persistence; Desactivación permanente de audio; HP BIOS Recovery; Actualización de BIOS a través de la red; HP BIOSphere; HP Secure Erase; HP DriveLock y Automatic DriveLock; HP Sure Admin; HP Sure Click; HP Sure Run; HP Sure Sense; HP Sure Recover; HP Sure Start; HP Tamper Lock		
Sistema Operativo	Windows 11 Pro	Windows 11 Pro	Windows 11 Pro
Contenido de la caja	Teclado con cable HP 125 v2; Ratón con cable HP 125	Teclado con cable HP 125 v2; Ratón con cable HP 125	Teclado con cable HP 125 v2; Ratón con cable HP 125
Garantía	La garantía limitada de 1 año (1/1/1) incluye 1 año de piezas, mano de obra y reparación in situ	La garantía limitada de 1 año (1/1/1) incluye 1 año de piezas, mano de obra y reparación in situ	La garantía limitada de 1 año (1/1/1) incluye 1 año de piezas, mano de obra y reparación in situ
Protege tu Inversión con HP Care Pack	HP Carepack Essential 4 años (UJ0F2E)		39€
	HP Carepack Essential 5 años (UJ0F3E)	- Añade 1 año más de cobertura por sólo 10€ más-	49€

Windows Autopilot

Más info

AY228AA	Standalone Device Registration Service - ¡HP lo hace por ti!	7€	Por 1€ mas consigue Device Registration + Hash reporting (8€)	AY239AA
AY229AA	HP PKID Reporting Service - ¡Quiero hacerlo por mi mismo!	3,5€		
AY230AA	HP Hardware Hash Reporting Service - ¡Quiero hacerlo por mi mismo!	3,5€		

*PVP's recomendados de promo sin IVA ni Compensación por Copia Privada. Precios y Promociones vigentes hasta finales de Octubre de 2026. Promoción no acumulable a otras promociones o precios especiales. Se puede incluir software y hardware de terceros. Las promociones sobre el mismo producto no son acumulables entre sí. Información sólo para Distribuidores. Se muestra el producto previo al lanzamiento, que está sujeto a cambios. Las apps se venden por separado. La imagen muestra una pantalla de salvapantallas o Windows 11.

Ordenadores sobremesa para la PyMe

HP Serie 4 G1i

Top Value Computing
Octubre 2026

	HP ProDesk 4 SFF G1i AI PC	HP ProDesk 4 SFF G1i AI PC V-Pro™	HP ProDesk 4 SFF G1i AI PC V-Pro™
	(Ref.: DE8U6AT)	(Ref.: DE8S7ET)	(Ref.: DE8U7AT)
			WIFI
	intel CORE ULTRA 5	intel vPRO intel CORE ULTRA 5	intel vPRO intel CORE ULTRA 7
Windows 11	16GB RAM 512GB SSD	16GB RAM 512GB SSD	16GB RAM 512GB SSD
PVPs Recomendados (Habitual/Actual)*	1002€	1077€	1203€
Procesador	Intel® Core™ Ultra 5 225 (hasta 4,9 GHz con tecnología Intel® Turbo Boost, 20 MB de memoria caché L3, 10 núcleos y 10 subprocesos); Intel® AI Boost (13 NPU TOPS)	Intel® Core™ Ultra 5 235 (hasta 5,0 GHz con tecnología Intel® Turbo Boost, 24 MB de memoria caché L3, 14 núcleos y 14 subprocesos); Intel® AI Boost (13 NPU TOPS)	Intel® Core™ Ultra 7 265 (hasta 5,3 GHz con tecnología Intel® Turbo Boost, 30 MB de memoria caché L3, 20 núcleos y 20 subprocesos); Intel® AI Boost (13 NPU TOPS)
Memoria RAM	DDR5-5600 MT/s de 16 GB (1 x 16 GB)	DDR5-5600 MT/s de 16 GB (1 x 16 GB)	DDR5-5600 MT/s de 16 GB (1 x 16 GB)
Disco Duro	SSD de 512 GB PCIe® NVMe™ M.2	SSD de 512 GB PCIe® NVMe™ M.2	SSD de 512 GB PCIe® NVMe™ M.2
Gráficos	Gráficos Intel®	Gráficos Intel®	Gráficos Intel®
Puertos	1 USB Type-C® 10Gbps signaling rate; 3 USB Type-A 10Gbps signaling rate; 1 headphone/microphone combo, 2 USB Type-A 5Gbps signaling rate; 1 HDMI 2.1; 1 RJ-45; 1 audio-out; 1 power connector; 3 USB Type-A 480Mbps signaling rate; 1 DisplayPort™ 2.1	1 USB Type-C® 10Gbps signaling rate; 3 USB Type-A 10Gbps signaling rate; 1 headphone/microphone combo, 2 USB Type-A 5Gbps signaling rate; 1 HDMI 2.1; 1 RJ-45; 1 audio-out; 1 power connector; 3 USB Type-A 480Mbps signaling rate; 1 DisplayPort™ 2.1	1 USB Type-C® 10Gbps signaling rate; 3 USB Type-A 10Gbps signaling rate; 1 headphone/microphone combo, 2 USB Type-A 5Gbps signaling rate; 1 HDMI 2.1; 1 RJ-45; 1 audio-out; 1 power connector; 3 USB Type-A 480Mbps signaling rate; 1 DisplayPort™ 2.1
Conectividad	-	-	Intel® Wi-Fi 6E AX211 (2x2) y Bluetooth® 5.3, vPro®
Fuente de alimentación	Adaptador de alimentación interna de 280 W, hasta un 92 % de eficiencia, PFC activo	Adaptador de alimentación interna de 280 W, hasta un 92 % de eficiencia, PFC activo	Adaptador de alimentación interna de 280 W, hasta un 92 % de eficiencia, PFC activo
Seguridad	Activación de ordenador de núcleo seguro; Módulo Absolute Persistence; Desactivación permanente de audio; HP BIOS Recovery; Actualización de BIOS a través de la red; HP BIOSphere; HP Secure Erase; HP DriveLock y Automatic DriveLock; HP Sure Admin; HP Sure Click; HP Sure Run; HP Sure Sense; HP Sure Recover; HP Sure Start; HP Tamper Lock		
Sistema Operativo	Windows 11 Pro	Windows 11 Pro	Windows 11 Pro
Contenido de la caja	Teclado HP USB 320K v2; Ratón con cable HP 125	Teclado HP USB 320K v2; Ratón con cable HP 125	Teclado HP USB 320K v2; Ratón con cable HP 125
Garantía	La garantía limitada de 1 año (1/1/1) incluye 1 año de piezas, mano de obra y reparación in situ	La garantía limitada de 1 año (1/1/1) incluye 1 año de piezas, mano de obra y reparación in situ	La garantía limitada de 1 año (1/1/1) incluye 1 año de piezas, mano de obra y reparación in situ
Protege tu Inversión con HP Care Pack	HP Carepack Essential 4 años (UJ0F2E)		39€
	HP Carepack Essential 5 años (UJ0F3E)	- Añade 1 año más de cobertura por sólo 10€ más-	49€

Windows Autopilot

Más info

AY228AA	Standalone Device Registration Service - ¡HP lo hace por ti!	7€	Por 1€ mas consigue Device Registration + Hash reporting (8€)	AY239AA
AY229AA	HP PKID Reporting Service - ¡Quiero hacerlo por mi mismo!	3,5€		
AY230AA	HP Hardware Hash Reporting Service - ¡Quiero hacerlo por mi mismo!	3,5€		

*PVP's recomendados de promo sin IVA ni Compensación por Copia Privada. Precios y Promociones vigentes hasta finales de Octubre de 2026. Promoción no acumulable a otras promociones o precios especiales. Se puede incluir software y hardware de terceros. Las promociones sobre el mismo producto no son acumulables entre sí. Información sólo para Distribuidores. Se muestra el producto previo al lanzamiento, que está sujeto a cambios. Las apps se venden por separado. La imagen muestra una pantalla de salvapantallas o Windows 11.

Ordenadores sobremesa para la PyMe

HP Serie 4 G1i

Top Value Computing
Octubre 2026

	HP ProDesk 4 Tower G1i Desktop AI PC	HP ProDesk 4 Tower G1i Desktop AI PC	HP ProDesk 4 Tower G1i Desktop AI PC V-Pro™	HP ProStudio 4 All-in-One G1i AI PC V-Pro™
	(Ref.: D31QQAT)	(Ref.: D31QRAT)	(Ref.: DE8U8AT)	(Ref.: DE8U2ET)
				WIFI
Windows 11	intel CORE ULTRA 5; 16GB RAM; 512GB SSD	intel CORE ULTRA 5; 16GB RAM; 512GB SSD	intel vPRO; intel CORE ULTRA 7; 16GB RAM; 512GB SSD	intel vPRO; intel CORE ULTRA 5; 16GB RAM; 512GB SSD
PVPs Recomendados (Habitual/Actual)*	892€	978€	1266€	1277€
Pantalla/Webcam	-	-	-	23.8'' diagonal, FHD (1920 x 1080), IPS, anti-glare, Low Blue Light, 250 nits, 99% sRGB / Cámara fija RGB de 5 MP (extraíble) con micrófonos de matriz dual integrados (SNR normal)
Procesador	Intel® Core™ Ultra 5 225 (hasta 4,9 GHz con tecnología Intel® Turbo Boost, 20 MB de memoria caché L3, 10 núcleos y 10 subprocesos); Intel® AI Boost (13 NPU TOPS)	Intel® Core™ Ultra 5 235 (hasta 5,0 GHz con tecnología Intel® Turbo Boost, 24 MB de memoria caché L3, 14 núcleos y 14 subprocesos); Intel® AI Boost (13 NPU TOPS)	Intel® Core™ Ultra 7 265 (hasta 5,3 GHz con tecnología Intel® Turbo Boost, 30 MB de memoria caché L3, 20 núcleos y 20 subprocesos); Intel® AI Boost (13 NPU TOPS)	Intel® Core™ Ultra 5 235T (hasta 5,0 GHz con tecnología Intel® Turbo Boost, 24 MB de memoria caché L3, 14 núcleos y 14 subprocesos); Intel® AI Boost (13 NPU TOPS)
Memoria RAM	DDR5-5600 MT/s de 16 GB (1 x 16 GB)	DDR5-5600 MT/s de 16 GB (1 x 16 GB)	DDR5-5600 MT/s de 16 GB (1 x 16 GB)	DDR5-5600 MT/s de 16 GB (1 x 16 GB)
Disco Duro	SSD de 512 GB PCIe® NVMe™ M.2	SSD de 512 GB PCIe® NVMe™ M.2	SSD de 512 GB PCIe® NVMe™ M.2	SSD de 512 GB PCIe® NVMe™ M.2
Gráficos	Gráficos Intel®	Gráficos Intel®	Gráficos Intel®	Gráficos Intel®
Puertos	1 USB Type-C® con una velocidad de señalización de 10 Gbps; 3 USB Type-A con una velocidad de señalización de 10 Gbps; 1 combo de auriculares/micrófono; 2 USB Type-A con una velocidad de señalización de 5 Gbps; 1 HDMI 2.1; 1 RJ-45; 1 línea de entrada/salida de audio; 3 USB 2.0 Type-A; 1 DisplayPort™ 2.1	1 USB Type-C® con una velocidad de señalización de 10 Gbps; 3 USB Type-A con una velocidad de señalización de 10 Gbps; 1 combo de auriculares/micrófono; 2 USB Type-A con una velocidad de señalización de 5 Gbps; 1 HDMI 2.1; 1 RJ-45; 1 línea de entrada/salida de audio; 3 USB 2.0 Type-A; 1 DisplayPort™ 2.1	1 USB Type-C® con una velocidad de señalización de 10 Gbps; 3 USB Type-A con una velocidad de señalización de 10 Gbps; 1 combo de auriculares/micrófono; 2 USB Type-A con una velocidad de señalización de 5 Gbps; 1 HDMI 2.1; 1 RJ-45; 1 línea de entrada/salida de audio; 3 USB 2.0 Type-A; 1 DisplayPort™ 2.1	1 USB Type-A con velocidad de señal de 10 Gbps; 1 conector de audio universal de 3,5 mm; 1 USB Type-C® con velocidad de señal de 20 Gbps (15 W de carga); 1 USB Type-A con velocidad de señal de 10 Gbps; 1 entrada HDMI 1.4; 1 salida HDMI 2.1; 1 RJ-45; 2 USB Type-A con velocidad de señal de 5 Gbps (capacidad de activación del teclado); 1 USB Type-C® con velocidad de señal de 10 Gbps (con modo Alt de DisplayPort™)
Conectividad	-	-	-	Intel® Wi-Fi 6E AX211 (2x2) y Bluetooth® 5.3, vPro®
Fuente de alimentación	Adaptador de alimentación interna de 280 W, hasta un 92 % de eficiencia, PFC activo			
Seguridad	Módulo Absolute Persistence; HP BIOS Recovery; Actualización de BIOS a través de la red; HP BIOSphere; HP Secure Erase; HP Sure Admin; ; HP Sure Click; HP Sure Run; HP Sure Sense; HP Sure Recover; HP Sure Start; HP Tamper Lock; Activación de ordenador de núcleo seguro			Detección de miradas indiscretas de HP; HP Sure Admin; HP Sure Click; HP Sure Run; HP Sure Sense; HP Sure Recover; HP Sure Start; HP Tamper Lock; Activación de ordenador de núcleo seguro
Sistema Operativo	Windows 11 Pro	Windows 11 Pro	Windows 11 Pro	Windows 11 Pro
Contenido de la caja	Teclado con cable HP 125 v2; Ratón con cable HP 125	Teclado HP USB 320K v2; Ratón con cable HP 125	Teclado HP USB 320K v2; Ratón con cable HP 125	Teclado con cable HP 125 v2; Ratón con cable HP 125
Garantía	La garantía limitada de 1 año (1/1/1) incluye 1 año de piezas, mano de obra y reparación in situ	La garantía limitada de 1 año (1/1/1) incluye 1 año de piezas, mano de obra y reparación in situ	La garantía limitada de 1 año (1/1/1) incluye 1 año de piezas, mano de obra y reparación in situ	La garantía limitada de 1 año (1/1/1) incluye 1 año de piezas, mano de obra y reparación in situ

Protege tu Inversión con HP Care Pack

HP Carepack Essential 4 años (UJ0F2E)		39€
HP Carepack Essential 5 años (UJ0F3E)	- Añade 1 año más de cobertura por sólo 10€ más-	49€

Windows Autopilot

Más info

AY228AA	Standalone Device Registration Service - ¡HP lo hace por ti!	7€	Por 1€ mas consigue Device Registration + Hash reporting (8€)	AY239AA
AY229AA	HP PKID Reporting Service - ¡Quiero hacerlo por mi mismo!	3,5€		
AY230AA	HP Hardware Hash Reporting Service - ¡Quiero hacerlo por mi mismo!	3,5€		

*PVP's recomendados de promo sin IVA ni Compensación por Copia Privada. Precios y Promociones vigentes hasta finales de Octubre de 2026. Promoción no acumulable a otras promociones o precios especiales. Se puede incluir software y hardware de terceros. Las promociones sobre el mismo producto no son acumulables entre sí. Información sólo para Distribuidores. Se muestra el producto previo al lanzamiento, que está sujeto a cambios. Las apps se venden por separado. La imagen muestra una pantalla de salvapantallas o Windows 11.

HP EliteDesk 8 G1i

Trabaja de forma más inteligente con un PC con IA que evoluciona contigo.

Nueva generación de PCs HP EliteDesk 8 G1, diseñados para ofrecer máximo rendimiento y experiencia premium en cualquier espacio.

Equipados con procesadores Intel® Core™ Ultra y opciones AMD Ryzen™ AI, con conectividad avanzada y capacidad para múltiples pantallas, estos equipos están preparados para entornos de trabajo exigentes.

Los EliteDesk 8 G1 son ideales para empresas que buscan potencia, escalabilidad y responsabilidad ambiental.

Nuevo HP Eliteboard G1a

Un AI PC totalmente reinventado dentro de un teclado compacto.

Un espacio de trabajo ordenado:

El cable único USB4® transmite alimentación, señal de vídeo y datos, lo que facilita la configuración.

La evolución del ordenador de sobremesa:

Un único dispositivo para espacios de trabajo fijos sin límites.

Ultraligero y ultrapotente:

La potencia de un ordenador de sobremesa con IA de última generación con la mitad del peso de un portátil.

Diseñado con un propósito:

Creado para ofrecer una comodidad superior, con teclas más cóncavas y un recorrido más sensible.

Next-Gen IA PC

Minimalismo maximizado

Combina HP Eliteboard G1a con el monitor portátil HP Series 5 Pro 514pnpara una experiencia de movilidad única o con el monitor HP Serie 7 4K para sacarle el máximo rendimiento.

Calidad de imagen avanzada

Tecnología IPS Black de última generación[1] y Neo-LED de hasta 4K[2] mayor contraste, profundidad y precisión de color (100% sRGB y DCI-P3) con 400nits de brillo y calibrado de fábrica y a los perfiles de color personalizados por el usuario[3].

Todo con un único cable

Conectividad USB-C todo en uno con hasta 65 W de carga y Thunderbolt™ 4 de hasta 140 W[4], que proporciona transferencia de datos y vídeo a 40 Gbps.

Ordenadores sobremesa Premium corporativos

HP EliteDesk 8 G1i

Top Value Computing
Octubre 2026

	HP EliteDesk 8 Mini G1i Desktop AI PC	HP EliteDesk 8 SFF G1i Desktop AI PC	HP EliteDesk 8 TWR G1i Desktop AI PC
	(Ref.: D05D6ET)	(Ref.: D04RPET)	(Ref.: DE8U9ET)
			NUEVO
	WIFI, intel vPRO, intel CORE ULTRA 5, 16GB RAM, 512GB SSD	intel vPRO, intel CORE ULTRA 5, 16GB RAM, 512GB SSD	WIFI, intel vPRO, intel CORE ULTRA 7, 16GB RAM, 512GB SSD
Windows 11			
PVPs Recomendados (Habitual/Actual)*	1107€	1137€	1329€
Procesador	Intel® Core™ Ultra 5 235 (hasta 5,0 GHz con tecnología Intel® Turbo Boost, 24 MB de memoria caché L3, 14 núcleos y 14 subprocesos), Tecnología Intel® vPro®, Intel® AI Boost (13 NPU TOPS)	Intel® Core™ Ultra 5 235 (hasta 5,0 GHz con tecnología Intel® Turbo Boost, 24 MB de memoria caché L3, 14 núcleos y 14 subprocesos), Tecnología Intel® vPro®, Intel® AI Boost (13 NPU TOPS)	Intel® Core™ Ultra 7 265 (hasta 5,3 GHz con tecnología Intel® Turbo Boost, 30 MB de memoria caché L3, 20 núcleos y 20 subprocesos). Tecnología Intel® vPro®, Intel® AI Boost (13 NPU TOPS)
Memoria RAM	DDR5-5600 MT/s de 16 GB (1 x 16 GB)	DDR5-5600 MT/s de 16 GB (1 x 16 GB)	DDR5-5600 MT/s de 16 GB (1 x 16 GB)
Disco Duro	SSD de 512 GB PCIe® NVMe™ M.2	SSD de 512 GB PCIe® NVMe™ M.2	Unidad SSD M.2 PCIe® Gen4 NVMe™ de 512 GB
Gráficos	Gráficos Intel®	Gráficos Intel®	Gráficos Intel®
Puertos	Puerto Externo de Video HP Dual Mini DisplayPort™ 2.1; 1 USB Type-C® con una velocidad de señalización de 20 Gbps; 2 USB Type-A con una velocidad de señalización de 10 Gbps; 1 combo de auriculares/micrófono; 2 USB Type-A con una velocidad de señalización de 10 Gbps; 1 HDMI 2.1; 1 RJ-45; 1 conector de alimentación; 1 Rayo™ 4; 2 conectores de antena externa	2 USB Type-C® con una velocidad de señalización de 20 Gbps; 4 USB Type-A con una velocidad de señalización de 10 Gbps; 1 combo de auriculares/micrófono; 2 USB Type-A con una velocidad de señalización de 5 Gbps; 1 HDMI 2.1; 1 RJ-45; 1 entrada/salida de audio; 1 conector de alimentación; 3 USB Type-A con una velocidad de señalización de 480 Mbps; 2 DisplayPort™ 2.1	2 USB Type-C® con una velocidad de señalización de 20 Gbps; 4 USB Type-A con una velocidad de señalización de 10 Gbps; 1 combo de auriculares/micrófono; 2 USB Type-A con una velocidad de señalización de 5 Gbps; 1 HDMI 2.1; 1 RJ-45; 1 línea de entrada/salida de audio; 3 USB 2.0 Type-A; 2 DisplayPort™ 2.1
Conectividad	Intel® Wi-Fi 7 BE200 (2x2) con Bluetooth® 5.4, vPro®	-	Intel® Wi-Fi 7 BE200 (2x2) con Bluetooth® 5.4, vPro®
Seguridad	Activación de ordenador de núcleo seguro; Módulo Absolute Persistence; Desactivación permanente de audio; HP BIOS Recovery Actualización de BIOS a través de la red; HP BIOSphere; HP Secure Erase; HP DriveLock y Automatic DriveLock; HP Sure Admin; HP Sure Click; HP Sure Run; HP Sure Sense; HP Sure Recover; HP Sure Start; HP Tamper Lock		
Sistema Operativo	Windows 11 Pro	Windows 11 Pro	Windows 11 Pro
Contenido de la caja	Adaptador de alimentación externa de 120 W y hasta un 89 % de eficiencia; HP USB 320K v2 Keyboard; Ratón con cable HP 320M	Adaptador de alimentación interna de 280 W, hasta un 92 % de eficiencia, PFC activo; HP USB 320K v2 Keyboard; Ratón con cable HP 320M	Adaptador de alimentación interna de 280 W, hasta un 92 % de eficiencia, PFC activo; HP USB 320K v2 Keyboard; Ratón con cable HP 320M
Garantía	La garantía de 3 años (3/3/3) incluye 3 años de piezas, mano de obra y reparación in situ	La garantía de 3 años (3/3/3) incluye 3 años de piezas, mano de obra y reparación in situ	La garantía de 3 años (3/3/3) incluye 3 años de piezas, mano de obra y reparación in situ

HP Dual Mini DisplayPort™
Módulo que añade dos salidas Mini DisplayPort™ (hasta 6 pantallas)

Protege tu Inversión con HP Care Pack		
HP Carepack Premium 4 años (UJ0C8E)		39€
HP Carepack Premium 5 años (UJ0C9E)		53€

Windows Autopilot
Más info

AY228AA	Standalone Device Registration Service - ¡HP lo hace por ti!	7€	Por 1€ mas consigue Device Registration + Hash reporting (8€)	AY239AA
AY229AA	HP PKID Reporting Service - ¡Quiero hacerlo por mi mismo!	3,5€		
AY230AA	HP Hardware Hash Reporting Service - ¡Quiero hacerlo por mi mismo!	3,5€		

*PVP's recomendados de promo sin IVA ni Compensación por Copia Privada. Precios y Promociones vigentes hasta finales de Octubre de 2026. Promoción no acumulable a otras promociones o precios especiales. Se puede incluir software y hardware de terceros. Las promociones sobre el mismo producto no son acumulables entre sí. Información sólo para Distribuidores. Se muestra el producto previo al lanzamiento, que está sujeto a cambios. Las apps se venden por separado. La imagen muestra una pantalla de salvapantallas o Windows 11.

Ordenadores sobremesa Premium corporativos

HP EliteDesk 8 G1a

Top Value Computing
Octubre 2026

HP EliteDesk Mini 8 G1a
Wolf Pro Security Edition

(Ref.: DE8S2ET)

Con procesadores AMD Ryzen™ PRO para empresas

WIFI

Windows 11

16GB RAM | 512GB SSD | AMD RADEON

Wolf

PVPs Recomendados (Habitual/Actual)*	919€
Procesador	AMD Ryzen™ 5 PRO 215 (hasta 4,7 GHz con tecnología Intel® Turbo Boost, 16 MB de caché L3, 6 núcleos, 12 subprocesos)
Memoria RAM	DDR5-5600 MT/s de 16 GB (1 x 16 GB)
Disco Duro	SSD de 512 GB PCIe® NVMe™ M.2
Gráficos	Gráficos AMD Radeon™ integrados
Puertos	1 USB Type-C® con una velocidad de señalización de 10 Gbps; 2 USB Type-A con una velocidad de señalización de 10 Gbps; 1 conector combinado de audio con soporte para auriculares CTIA y OMTP; 2 USB Type-A con una velocidad de señalización de 10 Gbps; 1 HDMI 2.1; 1 RJ-45; 1 conector de alimentación; 2 DisplayPort™ 2.1; 2 conectores de antena externa; 1 USB4 con una velocidad de señalización de 40 Gbps (suministro de energía por USB de 100 W)
Conectividad	Tarjeta inalámbrica Realtek Wi-Fi 6 RTL8852BE-VT 802.11a/b/g/n/ax (2 x 2) y Bluetooth® 5.4
Seguridad	Activación de ordenador de núcleo seguro; Módulo Absolute Persistence; Desactivación permanente de audio; HP BIOS Recovery; Actualización del BIOS de HP a través de la red; HP BIOSphere; HP Secure Erase; HP DriveLock y Automatic; DriveLock; HP Wolf Security for Business incluye: HP Sure Start y HP Secure Erase; HP Sure Admin; HP Sure Click; HP Sure Run; HP Sure Sense; HP Sure Recover; HP Sure Start; HP Tamper Lock
Sistema Operativo	Windows 11 Pro
Contenido de la caja	Teclado con cable HP 125 v2; Ratón con cable HP 125
Garantía	La garantía limitada de 1 año (1/1/1) incluye 1 año de piezas, mano de obra y reparación in situ

Protege tu Inversión con HP Care Pack

HP Carepack Premium 4 años (UG9P3E)	59€
HP Carepack Premium 5 años (UH9Z4E)	75€

Windows Autopilot

Más info

AY228AA	Standalone Device Registration Service - ¡HP lo hace por ti!	7€	Por 1€ mas consigue Device Registration + Hash reporting (8€)	AY239AA
AY229AA	HP PKID Reporting Service - ¡Quiero hacerlo por mi mismo!	3,5€		
AY230AA	HP Hardware Hash Reporting Service - ¡Quiero hacerlo por mi mismo!	3,5€		

*PVP's recomendados de promo sin IVA ni Compensación por Copia Privada. Precios y Promociones vigentes hasta finales de Octubre de 2026. Promoción no acumulable a otras promociones o precios especiales. Se puede incluir software y hardware de terceros. Las promociones sobre el mismo producto no son acumulables entre sí. Información sólo para Distribuidores. Se muestra el producto previo al lanzamiento, que está sujeto a cambios. Las apps se venden por separado. La imagen muestra una pantalla de salvapantallas o Windows 11.

Ordenadores sobremesa Premium corporativos

HP EliteDesk 8 G1i

Top Value Computing
Octubre 2026

	HP EliteStudio 8 AiO G1i 23.8'' Desktop AI PC	HP EliteStudio 8 AiO G1i 23.8'' Desktop AI PC [7F]
	(Ref.: DE8V1ET)	(Ref.: DE8V0ET)
	NUEVO	NUEVO
	WIFI, Táctil, intel vPRO, intel CORE ULTRA 5, Windows 11, 16GB RAM, 512GB SSD	WIFI, Táctil, intel vPRO, intel CORE ULTRA 5, 16GB RAM, 512GB SSD
PVPs Recomendados (Habitual/Actual)*	1469€	1499€
Pantalla/Webcam	Stand ajustable en altura; 23.8'' diagonal, FHD (1920 x 1080), touch, IPS, anti-glare, TUV Rhineland Low Blue Light, 300 nits, 72% NTSC / Poly Camera Pro de infrarrojos HDR fija de 5 MP (de empuje) con micrófonos de matriz dual integrados (SNR alta)	Stand articulado; 23.8'' diagonal, FHD (1920 x 1080), touch, IPS, anti-glare, TUV Rhineland Low Blue Light, 300 nits, 72% NTSC / Poly Camera Pro de infrarrojos HDR fija de 5 MP (de empuje) con micrófonos de matriz dual integrados (SNR alta)
Procesador	Intel® Core™ Ultra 5 235 (hasta 5,0 GHz con tecnología Intel® Turbo Boost, 24 MB de memoria caché L3, 14 núcleos y 14 subprocesos) ; Tecnología Intel® vPro®; Intel® AI Boost (13 NPU TOPS)	Intel® Core™ Ultra 5 235 (hasta 5,0 GHz con tecnología Intel® Turbo Boost, 24 MB de memoria caché L3, 14 núcleos y 14 subprocesos) ; Tecnología Intel® vPro®; Intel® AI Boost (13 NPU TOPS)
Memoria RAM	DDR5-5600 MT/s de 16 GB (1 x 16 GB)	DDR5-5600 MT/s de 16 GB (1 x 16 GB)
Disco Duro	SSD de 512 GB PCIe® NVMe™ M.2	SSD de 512 GB PCIe® NVMe™ M.2
Gráficos	Gráficos Intel®	Gráficos Intel®
Puertos	2 USB Type-A con velocidad de señal de 10 Gbps; 1 conector de audio universal de 3,5 mm; 1 USB Type-C® de 20 Gbps (15 W de carga); 1 salida HDMI 2.1; 1 RJ-45; 1 DisplayPort™ 2.1; 1 Thunderbolt™ 4 con USB Type-C® de 40 Gbps (suministro de 100 W y conmutador KVM); 2 USB Type-A de 5 Gbps (capacidad de activación del teclado); 1 USB Type-C® de 10 Gbps (con modo Alt de DisplayPort™)	
Conectividad	Intel® Wi-Fi 7 BE200 (2x2) con Bluetooth® 5.4, vPro®	Intel® Wi-Fi 7 BE200 (2x2) con Bluetooth® 5.4, vPro®
Seguridad	Activación de ordenador de núcleo seguro; Módulo Absolute Persistence; Desactivación permanente de audio; HP BIOS Recovery; Actualización de BIOS a través de la red; HP BIOSphere; HP Secure Erase; HP DriveLock y Automatic DriveLock; Módulo de plataforma de confianza (TPM) 2.0, controlador de seguridad de dispositivos integrado (certificación Common Criteria EAL4+) (certificación FIPS 140-2 de nivel 2); HP Wolf Security for Business incluye: HP Sure Start y HP Secure Erase; HP Sure Admin; HP Sure Click; HP Sure Run; HP Sure Sense; HP Sure Recover; HP Sure Start; HP Tamper Lock	
Sistema Operativo	Windows 11 Pro	Windows 11 Pro
Contenido de la caja	Combo de teclado y ratón inalámbricos HP 275 negro	Combo de teclado y ratón inalámbricos HP 275 negro
Garantía	La garantía de 3 años (3/3/3) incluye 3 años de piezas, mano de obra y reparación in situ	La garantía de 3 años (3/3/3) incluye 3 años de piezas, mano de obra y reparación in situ
Protege tu Inversión con HP Care Pack	HP Carepack Premium 4 años (UJ0C8E)	39€
	HP Carepack Premium 5 años (UJ0C9E)	53€

Windows Autopilot

Más info

AY228AA	Standalone Device Registration Service - ¡HP lo hace por ti!	7€	Por 1€ mas consigue Device Registration + Hash reporting (8€)	AY239AA
AY229AA	HP PKID Reporting Service - ¡Quiero hacerlo por mi mismo!	3,5€		
AY230AA	HP Hardware Hash Reporting Service - ¡Quiero hacerlo por mi mismo!	3,5€		

*PVP's recomendados de promo sin IVA ni Compensación por Copia Privada. Precios y Promociones vigentes hasta finales de Octubre de 2026. Promoción no acumulable a otras promociones o precios especiales. Se puede incluir software y hardware de terceros. Las promociones sobre el mismo producto no son acumulables entre sí. Información sólo para Distribuidores. Se muestra el producto previo al lanzamiento, que está sujeto a cambios. Las apps se venden por separado. La imagen muestra una pantalla de salvapantallas o Windows 11.

Windows Autopilot

Agiliza la configuración de dispositivos en tu entorno de gestión moderna.

Windows Autopilot es una solución de Microsoft para automatizar la configuración y despliegue de dispositivos Windows 11 desde la nube.

HP complementa esta tecnología con sus servicios para facilitar el despliegue de nuevos dispositivos de forma moderna, segura y sin intervención manual.

HP te ofrece varias opciones para facilitar el registro de dispositivos, ajustandose a vuestro modelo de adquisición y envío.

Windows Autopilot

1 Standalone Device Registration Service

Ref.: AY228AA — 7€

- Para nuevas adquisiciones de equipos o equipos en stock
- Rápida gestión de registro con SLA de respuesta de 24h

2 HP PKID Reporting Service

Ref.: AY229AA — 3,5€

- Para nuevas adquisiciones de equipos o equipos ya en stock
- Proporcionamos el PKID de MS para el registro del dispositivo por parte de un Microsoft CSP (proveedor de servicios en la nube de Microsoft)

3 HP Hardware Hash Reporting Service

Ref.: AY230AA — 3,5€

- Para nuevas adquisiciones de equipos o equipos ya en stock
- Proporcionamos el Hash id para el registro en Autopilot

4 Device Registration+ Hash reporting

Ref.: AY239AA — 8€

- Para nuevas adquisiciones de equipos o equipos en stock
- Rápida gestión de registro con SLA de respuesta de 24h
- Proporcionamos el Hash id para el registro en Autopilot por si lo necesitas en un futuro

Proceso de registro de dispositivos después de la comercialización

Consentimiento para el registro

El cliente da su consentimiento activo para que HP registre dispositivos en su nombre (si es un socio, facilítelo al cliente final).

Sólo necesario para el servicio AY228AA- Standalone Device Registration Service.

Realice su pedido

Realice su pedido a través de los SKUs (1 unidad por Número de Serie)

Solicite el servicio con la información necesaria

Envíe un mail a device.registrationservices@hp.com incluyendo:
HP order/ PO Mayorista/PO Partner adjuntado un sencillo fichero .csv que contenga:

- Para los servicios de reporting (AY229AA y AY230AA) los Números de Serie
- Para el servicio de Standalone Device Registration (AY228AA), los Números de Serie, Tenant ID y, si es aplicable, el Group Tag

Ejecucion del servicio y envío de la información

En un máximo de 2 días laborables, le haremos llegar el comrpobante de registro o bien los Hash ID/PKID, dependiendo del servicio comprado

- Microsoft requiere el consentimiento del cliente para el registro OEM. Los partners pueden proporcionar el consentimiento en nombre del cliente si están autorizados para ello. Utilice el portal de Microsoft para autorizar a HP Inc aquí.
- (Se requieren derechos de administrador global para proporcionar el consentimiento, pero ninguno de esos derechos se transfiere al OEM/HP).

Desktop Workstations

Este mes descuentos en las Workstations de hasta 200€.

HP ZGX Nano AI Station.

Todo el poder de la IA en la palma de la mano.

Accelerated by NVIDIA

OFERTA 650€ de dto. **4949€**

Toda la potencia a tamaño y precio super reducido.

Sólo este mes llévatela por

~~5499€~~ **4949€**

Acelera los flujos de trabajo de IA con HP ZGX Nano y ZGX Toolkit[1]: potencia de cálculo local de alto rendimiento combinada con herramientas open-source para prototipado, ajuste fino e inferencia.

Su capacidad integrada de descubrimiento, exportación y ejecución local reduce la fricción y te permite obtener resultados más rápido.

Todo el poder de la IA potenciado por NVIDIA respaldado por HP, con una garantía de 3 años de sustitución.

OS NVIDIA® DGX™ y paquete de software de IA.

Empiece a crear prototipos, ajustar y realizar inferencias con el conocido sistema operativo NVIDIA® DGX™ y la Suite de Software NVIDIA® AI, diseñados específicamente para el desarrollo de IA.

Superchip NVIDIA® GB10 Grace Blackwell.

Consigue hasta 1000 TOPS de potencia de cálculo de IA con una GPU NVIDIA® Blackwell. Potencia el preprocesamiento y la orquestación de datos con una CPU Arm Grace de 20 núcleos.[2]

RAM

Sistema de memoria unifcada.

Ejecute cargas de trabajo de desarrollo y pruebas de IA con modelos de IA de hasta 200 000 millones de parámetros en su escritorio con 128 GB de memoria de sistema unificada coherente.

SSD

Almacenamiento rápido y seguro.

1 TB of NVMe M.2 self-encrypted storage3 to work efficiently with large files and keep more of your data local and secure.

HP ZGX Nano AI Station

(Ref.: D4DB3ET)

NUEVO

WIFI

NVIDIA GRACE BLACKWELL · 16GB RAM · 2TB SSD · NVIDIA Blackwell

Procesador	Súper chip NVIDIA® GB10 Grace Blackwell (Arm de 20 núcleos, 10 Cortex-X925 y 10 Cortex-A725)
Memoria RAM	LPDDR5x-8533 MT/s de 128 GB (integrada)
Disco duro	SSD PCIe® Gen4 NVMe™ TLC SED M.2 de 2 TB
Gráficos	NVIDIA® Blackwell
Puertos	1 conector de alimentación USB Type-C®; 3 USB Type-C® con una velocidad de señal de 20 Gbps; 1 RJ-45 (10 Gbps); 2 QSFP con una velocidad de señal de 200 Gbps; 1 HDMI 2.1a
Conectividad	Tarjeta inalámbrica MediaTek Wi-Fi 7 MT7925 (2x2) con Bluetooth® 5.4
Sistema operativo	SO NVIDIA DGX™
Garantía	La garantía de 1 año (1/1/0) incluye 1 año de piezas, mano de obra, y recogida y entrega

*PVP's recomendados de promo sin IVA ni Compensación por Copia Privada. Precios y Promociones vigentes hasta finales de Octubre de 2026. Promoción no acumulable a otras promociones o precios especiales. Se puede incluir software y hardware de terceros. Las promociones sobre el mismo producto no son acumulables entre sí. Información sólo para Distribuidores. Se muestra el producto previo al lanzamiento, que está sujeto a cambios. Las apps se venden por separado. La imagen muestra una pantalla de salvapantallas o Windows 11.

Workstations configurables

Z by HP - Z1 Tower G1i y Z2 SSF G1i

Next-Gen IA PC

	Z1 TWR G1i V-Pro™ Wolf Pro Security Edition		Z2 SSF G1i V-Pro™ Wolf Pro Security Edition	
	(Ref.: A40RCET)		(Ref.: D4CU3ET)	
	PROMOCIÓN HP ACTIVA	ÚLTIMAS UNIDADES	OFERTA	ÚLTIMAS UNIDADES
	WIFI, intel vPRO, intel CORE ULTRA 7, Windows 11, 16GB RAM, 512GB SSD, Wolf		WIFI, intel vPRO, intel CORE ULTRA 7, 48GB RAM, 1TB SSD, intel ARC, Wolf	
PVPs Recomendados (Habitual/Actual)*	~~1279€~~	1229€	~~2099€~~	1899€
Procesador	Intel® Core™ Ultra 7 265 V-Pro™ (up to 5.3 GHz with Intel® Turbo Boost Technology, 30 MB L3 cache, 20 cores, 20 threads) Intel® AI Boost (13 NPU TOPS)		Intel® Core™ Ultra 7 265 V-Pro™ (up to 5.3 GHz with Intel® Turbo Boost Technology, 30 MB L3 cache, 20 cores, 20 threads) Intel® AI Boost (13 NPU TOPS)	
Memoria RAM	16 GB DDR5-5600 MT/s (1 x 16 GB)		48GB (1x48GB) DDR5 5600 UDIMM NECC	
Disco Duro	512 GB PCIe® Gen4 NVMe™ M.2 Solid State Drive		HP 1TB PCIe-4x4 2280 Value M.2 SSD	
Gráficos	Gráficos Intel®		Intel® Arc™ Xe-LPG Graphics 32EU	
Puertos	2 USB Type-C® 20Gbps signaling rate; 4 USB Type-A 10Gbps signaling rate; 1 headphone/microphone combo, 2 USB Type-A 5Gbps signaling rate; 1 HDMI 2.1; 1 RJ-45; 1 audio line-in/line-out; 3 USB 2.0 Type-A; 2 DisplayPort™ 2.1, 2 USB Type-C® 10Gbps signaling rate		4 SuperSpeed USB Std-A 10Gbps port; 2 SuperSpeed USB Type-C® 20Gbps port (charge supports up to 5V/3A); 2 SuperSpeed USB Std-A 5Gbps port; 3 High-speed USB Std-A 480Mbps port	
Conectividad	Intel® Wi-Fi 7 BE200 (2x2) con Bluetooth® 5.4, vPro®		Intel® Wi-Fi 7 BE200 (2x2) con Bluetooth® 5.4, sin vPro®	
Fuente de alimentación	500 W external power adapter, up to 90% efficiency, active PFC		500W wide-ranging, active Power Factor Correction, 92% Efficiency	
Seguridad	HP Wolf Pro Security Edition - 1 Year; HP Client Security Suite including Credential Manager, HP Password Manager, HP Spare Key; HP Power On Authentication; Microsoft Defender; HP Secure Erase; HP Sure Click; HP Sure Sense; HP Sure Run; HP Sure Recover; HP Sure Start; HP Tamper Lock; HP Sure Admin; HP Client Security Manager; Hood Sensor Optional Kit			
Sistema Operativo	Windows 11 Pro 64		Windows 11 Pro 64	
Contenido de la caja	HP 125 v2 Wired Keyboard; HP 125 Wired Mouse		HP 320K v2 Keyboard; HP Wired 320M Mouse	
Garantía	La garantía de 3 años (3/3/3) incluye 3 años de piezas, mano de obra y reparación in situ		La garantía de 3 años (3/3/3) incluye 3 años de piezas, mano de obra y reparación in situ	

EXPANSIÓN	Completa tu producto (más opciones de compatibilidad en las páginas 78, 87, 95, 96, 97, 98, 99, 100 y 101)	
Protege tu Inversión con HP Care Pack	HP Carepack Premium 4 años (UJ0T0E)	69€

Windows Autopilot

Más info

AY228AA	Standalone Device Registration Service - ¡HP lo hace por ti!	7€	Por 1€ mas consigue Device Registration + Hash reporting (8€)	AY239AA
AY229AA	HP PKID Reporting Service - ¡Quiero hacerlo por mi mismo!	3,5€		
AY230AA	HP Hardware Hash Reporting Service - ¡Quiero hacerlo por mi mismo!	3,5€		

*PVP's recomendados de promo sin IVA ni Compensación por Copia Privada. Precios y Promociones vigentes hasta finales de Octubre de 2026. Promoción no acumulable a otras promociones o precios especiales. Se puede incluir software y hardware de terceros. Las promociones sobre el mismo producto no son acumulables entre sí. Información sólo para Distribuidores. Se muestra el producto previo al lanzamiento, que está sujeto a cambios. Las apps se venden por separado. La imagen muestra una pantalla de salvapantallas o Windows 11.

Workstations configurables

Z by HP - Z2 Tower/SSF G1i

Top Value Computing
Octubre 2026

Next-Gen IA PC

	Z2 TWR G1i V-Pro™ Wolf Pro Security Edition	Z2 SFF G1i V-Pro™ Wolf Pro Security Edition	Z2 TWR G1i V-Pro™ Wolf Pro Security Edition	Z2 TWR G1i V-Pro™ Wolf Pro Security Edition
	(Ref.: D4CU6ET)	(Ref.: DP2K7ET)	(Ref.: DP2K8ET)	(Ref.: A40T9ET)
	OFERTA / ÚLTIMAS UNIDADES / DATA SCIENCE STACK MANAGER	NUEVO	NUEVO / DATA SCIENCE STACK MANAGER	DATA SCIENCE STACK MANAGER / ÚLTIMAS UNIDADES
	WIFI, intel vPRO, intel Core Ultra 7, Wolf	WIFI, intel vPRO, intel Core Ultra 7, Wolf, RGS	WIFI, intel vPRO, intel Core Ultra 7, Wolf, RGS	WIFI, intel vPRO, intel Core Ultra 9, Wolf
Windows 11	48GB RAM, 1TB SSD, intel ARC	32GB RAM, 1TB SSD, intel ARC	32GB RAM, 1TB SSD, intel ARC	32GB RAM, 1TB SSD, intel ARC
PVPs Recomendados (Habitual/Actual)*	~~2149€~~ 1949€	2099€**	2199€**	2249€
Procesador	Intel® Core™ Ultra 7 265 V-Pro™ (up to 5.3 GHz with Intel® Turbo Boost Technology, 30 MB L3 cache, 20 cores, 20 threads) Intel® AI Boost (13 NPU TOPS)	Intel® Core™ Ultra 7 265 V-Pro™ (up to 5.3 GHz with Intel® Turbo Boost Technology, 30 MB L3 cache, 20 cores, 20 threads) Intel® AI Boost (13 NPU TOPS)	Intel® Core™ Ultra 7 265 V-Pro™ (up to 5.3 GHz with Intel® Turbo Boost Technology, 30 MB L3 cache, 20 cores, 20 threads) Intel® AI Boost (13 NPU TOPS)	Intel® Core™ Ultra 9 285 V-Pro™ (up to 5.6 GHz with Intel® Turbo Boost Technology, 36 MB L3 cache, 24 cores, 24 threads) Intel® AI Boost (13 NPU TOPS)
Licencia RGS	-	1 año de licencia RGS	1 año de licencia RGS	-
Memoria RAM	48GB (1x48GB) DDR5 5600 UDIMM NECC	32GB (1x32GB) DDR5 5600 UDIMM NECC	32GB (1x32GB) DDR5 5600 UDIMM NECC	32GB (1x32GB) DDR5 5600 UDIMM NECC
Disco Duro	HP 1TB PCIe-4x4 2280 Value M.2 SSD	HP 1TB PCIe-4x4 2280 Value M.2 SSD	HP 1TB PCIe-4x4 2280 Value M.2 SSD	Z Turbo 1TB PCIe-4x4 2280 TLC M.2 SSD
Gráficos	Intel® Arc™ Xe-LPG Graphics 32EU	Intel® Arc™ Xe-LPG Graphics 32EU	Intel® Arc™ Xe-LPG Graphics 32EU	Intel® Arc™ Xe-LPG Graphics 32EU
Puertos	4 SuperSpeed USB Std-A 10Gbps port; 2 SuperSpeed USB Type-C® 20Gbps port (charge supports up to 5V/3A); 2 SuperSpeed USB Std-A 10Gbps port; 3 High-speed USB Std-A 480Mbps port; 2x Type-A USB 3.1 Gen1 Flex IO	4 SuperSpeed USB Std-A 10Gbps port; 2 SuperSpeed USB Type-C® 20Gbps port (charge supports up to 5V/3A); 2 SuperSpeed USB Std-A 5Gbps port; 3 High-speed USB Std-A 480Mbps port	USB Type-C® 20Gbps signaling rate; 4 USB Type-A 10Gbps signaling rate; 1 headphone/microphone combo, 2 USB Type-A 10Gbps signaling rate; 2 DisplayPort™ 1.4; 1 RJ-45; 1 audio line-in/line-out; 3 USB Type-A 480Mbps signaling rate, 2 USB 3.1 Type-A (sólo para Ref: DP2K8ET)	
Conectividad	Intel® Wi-Fi 7 BE200 (2x2) con Bluetooth® 5.4, sin vPro®	Intel® Wi-Fi 7 BE200 (2x2) con Bluetooth® 5.4, sin vPro®	Intel® Wi-Fi 7 BE200 (2x2) con Bluetooth® 5.4, sin vPro®	Intel® Wi-Fi 7 BE200 (2x2) con Bluetooth® 5.4, sin vPro®
Fuente de alimentación	700W wide-ranging, active. Power Factor Correction, 92% Efficiency	500W wide-ranging, active Power Factor Correction, 92% Efficiency	700W wide-ranging, active. Power Factor Correction, 92% Efficiency	700W wide-ranging, active. Power Factor Correction, 92% Efficiency
Seguridad	HP Wolf Pro Security Edition - 1 Year; HP Client Security Suite including Credential Manager, HP Password Manager, HP Spare Key; HP Power On Authentication; Microsoft Defender; HP Secure Erase; HP Sure Click; HP Sure Sense; HP Sure Run; HP Sure Recover; HP Sure Start; HP Tamper Lock; HP Sure Admin; HP Client Security Manager; Hood Sensor Optional Kit			
Sistema Operativo	Windows SL2: Windows 11 Pro 64	Windows SL2: Windows 11 Pro 64	Windows SL2: Windows 11 Pro 64	Windows SL2: Windows 11 Pro 64 High End
Contenido de la caja	HP 320K v2 Keyboard; HP Wired 320M Mouse	HP 320K v2 Keyboard; HP Wired 320M Mouse	HP 320K v2 Keyboard; HP Wired 320M Mouse	HP 320K v2 Keyboard; HP Wired 320M Mouse
Garantía	La garantía de 3 años (3/3/3) incluye 3 años de piezas, mano de obra y reparación in situ	La garantía de 3 años (3/3/3) incluye 3 años de piezas, mano de obra y reparación in situ	La garantía de 3 años (3/3/3) incluye 3 años de piezas, mano de obra y reparación in situ	La garantía de 3 años (3/3/3) incluye 3 años de piezas, mano de obra y reparación in situ

EXPANSIÓN

Completa tu producto (más opciones de compatibilidad en las páginas 78, 87, 95, 96, 97, 98, 99, 100 y 101)

Protege tu Inversión con HP Care Pack

HP Carepack Premium 4 años (UJ0T0E) — 69€

** Para compras de más de 3 unidades, consulta precio con tu mayorista

Windows Autopilot

Más info

AY228AA	Standalone Device Registration Service - ¡HP lo hace por ti!	7€	Por 1€ mas consigue Device Registration + Hash reporting (8€)	AY239AA
AY229AA	HP PKID Reporting Service - ¡Quiero hacerlo por mi mismo!	3,5€		
AY230AA	HP Hardware Hash Reporting Service - ¡Quiero hacerlo por mi mismo!	3,5€		

*PVP's recomendados de promo sin IVA ni Compensación por Copia Privada. Precios y Promociones vigentes hasta finales de Octubre de 2026. Promoción no acumulable a otras promociones o precios especiales. Se puede incluir software y hardware de terceros. Las promociones sobre el mismo producto no son acumulables entre sí. Información sólo para Distribuidores. Se muestra el producto previo al lanzamiento, que está sujeto a cambios. Las apps se venden por separado. La imagen muestra una pantalla de salvapantallas o Windows 11.

Workstations configurables

Z by HP - Z2 Tower G1i

Next-Gen IA PC

	Z2 TWR G1i Wolf Pro Security Edition	Z2 TWR G1i V-Pro™ Wolf Pro Security Edition	Z2 TWR G1i V-Pro™ Wolf Pro Security Edition	Z2 TWR G1i V-Pro™ Wolf Pro Security Edition
	(Ref.: DV4Z1ET)	(Ref.: D4CU4ET)	(Ref.: DP2K9ET)	(Ref.: DP2L0ET)
	NUEVO / DATA SCIENCE STACK MANAGER	DATA SCIENCE STACK MANAGER / ÚLTIMAS UNIDADES	NUEVO / DATA SCIENCE STACK MANAGER	DATA SCIENCE STACK MANAGER / ÚLTIMAS UNIDADES
Windows 11	64GB RAM, 1TB SSD, Intel ARC	64GB RAM, 1TB SSD, Intel ARC	64GB RAM, 1TB SSD, Intel ARC	64GB RAM, 1TB SSD, Intel ARC
PVPs Recomendados (Habitual/Actual)*	2499€**	2899€	3149€**	3499€
Procesador	Intel® Core™ Ultra 9 285 V-Pro™ (up to 5.6 GHz with Intel® Turbo Boost Technology, 36 MB L3 cache, 24 cores, 24 threads) Intel® AI Boost (13 NPU TOPS)	Intel® Core™ Ultra 7 265K V-Pro™ (up to 5.5 GHz with Intel® Turbo Boost Technology, 30 MB L3 cache, 20 cores, 20 threads) Intel® AI Boost (13 NPU TOPS)	Intel® Core™ Ultra 7 265K V-Pro™ (up to 5.5 GHz with Intel® Turbo Boost Technology, 30 MB L3 cache, 20 cores, 20 threads) Intel® AI Boost (13 NPU TOPS)	Intel® Core™ Ultra 9 285K (3.2 GHz E-core base frequency, 3.7 GHz P-core base frequency, up to 4.6 GHz E-core Max Turbo frequency, up to 5.5 GHzP-core Max Turbo frequency, 36 MB L3 cache, 8 P-cores and 16 E-cores, 24 threads)
Licencia RGS	1 año de licencia RGS	-	1 año de licencia RGS	1 año de licencia RGS
Memoria RAM	32GB (1x32GB) DDR5 5600 UDIMM NECC	64GB (1x64GB) DDR5 5600 UDIMM NECC Memory	64GB (1x64GB) DDR5 5600 UDIMM NECC Memory	64GB (1x64GB) DDR5 6400 UDIMM NECC Memory
Disco Duro	Z Turbo 1TB PCIe-4x4 2280 TLC M.2 SSD	HP 1TB PCIe-4x4 2280 Value M.2 Solid State Drive	HP 1TB PCIe-4x4 2280 Value M.2 Solid State Drive	HP 1TB PCIe-4x4 2280 Value M.2 Solid State Drive
Gráficos	Intel® Arc™ Xe-LPG Graphics 32EU	Intel® Arc™ Xe-LPG Graphics 32EU	Intel® Arc™ Xe-LPG Graphics 32EU	Intel® Arc™ Xe-LPG Graphics 32EU
Puertos	4 SuperSpeed USB Std-A 10Gbps port; 2 SuperSpeed USB Type-C® 20Gbps port (charge supports up to 5V/3A); 2 SuperSpeed USB Std-A 10Gbps port; 3 High-speed USB Std-A 480Mbps port; DisplayPort 2.1 BTB Flex IO	4 SuperSpeed USB Std-A 10Gbps port; 2 SuperSpeed USB Type-C® 20Gbps port (charge supports up to 5V/3A); 2 SuperSpeed USB Std-A 10Gbps port; 3 High-speed USB Std-A 480Mbps port; Dual Type-C 3.2 Gen2 15W Out Flex IO	4 SuperSpeed USB Std-A 10Gbps port; 2 SuperSpeed USB Type-C® 20Gbps port (charge supports up to 5V/3A); 2 SuperSpeed USB Std-A 10Gbps port; 3 High-speed USB Std-A 480Mbps port; Dual Type-C 3.2 Gen2 15W Out Flex IO	4 SuperSpeed USB Std-A 10Gbps port; 2 SuperSpeed USB Type-C® 20Gbps port (charge supports up to 5V/3A); 2 SuperSpeed USB Std-A 10Gbps port; 3 High-speed USB Std-A 480Mbps port
Conectividad	Intel® Wi-Fi 7 BE200 (2x2) con Bluetooth® 5.4, sin vPro®	Intel® Wi-Fi 7 BE200 (2x2) con Bluetooth® 5.4, sin vPro®	Intel® Wi-Fi 7 BE200 (2x2) con Bluetooth® 5.4, sin vPro®	Intel® Wi-Fi 7 BE200 (2x2) con Bluetooth® 5.4, sin vPro®
Fuente de alimentación	700W wide-ranging, active. PFC, 92% Efficiency	1200W wide-ranging, active. PFC, 92% Efficiency	1200W wide-ranging, active. PFC, 92% Efficiency	1200W wide-ranging, active. PFC, 92% Efficiency
Seguridad	HP Wolf Pro Security Edition - 1 Year; HP Client Security Suite including Credential Manager, HP Password Manager, HP Spare Key; HP Power On Authentication; Microsoft Defender; HP Secure Erase; HP Sure Click; HP Sure Sense; HP Sure Run; HP Sure Recover; HP Sure Start; HP Tamper Lock; HP Sure Admin; HP Client Security Manager; Hood Sensor Optional Kit			
Sistema Operativo	Windows SL2: Windows 11 Pro 64 High End	Windows SL2: Windows 11 Pro 64 High End	Windows SL2: Windows 11 Pro 64 High End	Windows SL2: Windows 11 Pro 64High End
Contenido de la caja	HP 320K v2 Keyboard; HP Wired 320M Mouse	HP 320K v2 Keyboard; HP Wired 320M Mouse	HP 320K v2 Keyboard; HP Wired 320M Mouse	HP 725 Multi-Device Rechargeable Wireless Keyboard and Mouse Combo
Garantía	La garantía de 3 años (3/3/3) incluye 3 años de piezas, mano de obra y reparación in situ	La garantía de 3 años (3/3/3) incluye 3 años de piezas, mano de obra y reparación in situ	La garantía de 3 años (3/3/3) incluye 3 años de piezas, mano de obra y reparación in situ	La garantía de 3 años (3/3/3) incluye 3 años de piezas, mano de obra y reparación in situ

EXPANSIÓN

Completa tu producto (más opciones de compatibilidad en las páginas 78, 87, 95, 96, 97, 98, 99, 100 y 101)

Protege tu Inversión con HP Care Pack

HP Carepack Premium 4 años (UJ0T0E) — 69€

** Para compras de más de 3 unidades, consulta precio con tu mayorista

** Para compras de más de 3 unidades, consulta precio con tu mayorista

Windows Autopilot

Más info

AY228AA	Standalone Device Registration Service - ¡HP lo hace por ti!	7€	Por 1€ mas consigue Device Registration + Hash reporting (8€)	AY239AA
AY229AA	HP PKID Reporting Service - ¡Quiero hacerlo por mi mismo!	3,5€		
AY230AA	HP Hardware Hash Reporting Service - ¡Quiero hacerlo por mi mismo!	3,5€		

*PVP's recomendados de promo sin IVA ni Compensación por Copia Privada. Precios y Promociones vigentes hasta finales de Octubre de 2026. Promoción no acumulable a otras promociones o precios especiales. Se puede incluir software y hardware de terceros. Las promociones sobre el mismo producto no son acumulables entre sí. Información sólo para Distribuidores. Se muestra el producto previo al lanzamiento, que está sujeto a cambios. Las apps se venden por separado. La imagen muestra una pantalla de salvapantallas o Windows 11.

Workstations configurables

Z by HP - Z4 y Z6 Tower

	Z4 G5 TWR	Z4 G6i TWR	Z4 G6i TWR	Z6A G5 TWR
	(Ref.: 82F55ET)	(Ref.: E0AV6ET / DT1L1ET)	(Ref.: E0AV8ET / DT1L5ET)	(Ref.: DP2L1ET)
	ÚLTIMAS UNIDADES	ÚLTIMAS UNIDADES	ÚLTIMAS UNIDADES NUEVA	ÚLTIMAS UNIDADES NUEVA
		RGS	RGS	RGS
Windows 11	64GB RAM / 1TB SSD	32GB RAM / 1TB SSD	64GB RAM / 1TB SSD	64GB RAM / 1TB SSD
PVPs Recomendados (Habitual/Actual)*	4399€	3999€	5199€	6999€
Procesador	Intel® Xeon® W5-2445 (hasta 4,4 GHz con tecnología Intel® Turbo Boost, 26,25 MB de caché L3, 10 núcleos, 20 subprocesos)	Intel® Xeon® 634 vPro® Enterprise (up to 4.6 GHz with Intel® Turbo Boost Max Technology 3.0, 48 MB L3 cache, 12 cores, 24 threads) Intel® Deep Learning Boost / Intel® AMX (Aceleración de IA nativa en CPU)	Intel® Xeon® 636 vPro® Enterprise (up to 4.7 GHz with Intel® Turbo Boost Max Technology 3.0, 48 MB L3 cache, 12 cores, 24 threads) Intel® Deep Learning Boost / Intel® AMX (Aceleración de IA nativa en CPU)	AMD Threadripper™ Pro 9965WX (aumento máximo del reloj de hasta 5,4 GHz, 128 MB de caché L3, 24 núcleos, 48 subprocesos)
Licencia RGS	-	1 año de licencia RGS	1 año de licencia RGS	1 año de licencia RGS
Memoria RAM	64 GB RAM DDR5-4800 MHz (2 x 32 GB)	32GB (1x32GB) DDR5 6400 DIMM ECC REG Memory	64GB (2x32GB) DDR5 6400 DIMM ECC REG Memory	64 GB RAM DDR5-5600 MHz ECC (2 x 32 GB)
Disco Duro	SSD PCIe® NVMe™ TLC M.2 de 1 TB	Z Turbo 1TB PCIe-5x4 2280 M.2 SSD	Z Turbo 1TB PCIe-5x4 2280 M.2 SSD	SSD HP Z Turbo PCIe® Gen4 TLC M.2 de 1 TB
Gráficos	Sin gráfica integrada	Sin gráfica integrada	Sin gráfica integrada	Sin gráfica integrada
Puertos	2 SuperSpeed USB Type-C® con velocidad de señal de 20 Gbps (USB con suministro de energía); 2 SuperSpeed USB Type-A con velocidad de señal de 5 Gbps; 1 combo de auriculares/micrófono	4 USB Type-A con una velocidad de señal de 5 Gbs (1 de carga) y 1 combo de auriculares/micrófono, 1 RJ-45; 1 entrada/salida de audio; 1 USB Type-C® con una velocidad de señal de 10 Gbps (datos y suministro de energía por USB de 15 W); 5 USB Type-A con una velocidad de señal de 5 Gbps		
Fuente de alimentación	Hasta 1125W	Hasta 1350W	Hasta 1350W	1450 W, hasta un 90 % de eficiencia, PFC activo
Seguridad	Cifrado de volumen completo; HP Secure Erase; Ranura de bloqueo Kensington; Autenticación segura; Certificación TPM 2.0; HP BIOSphere; HP Sure Run; HP Sure Click; HP Sure Sense; HP Sure Admin; Certificado de plataforma HP; HP Sure Start; HP Sure Recover; Unidades con autocifrado			
Sistema Operativo	Windows 11 Pro 64	Windows 11 Pro 64 High End	Windows 11 Pro 64 High End	Windows 11 Pro
Contenido de la caja	HP USB Slim Keyboard & HP Optical Mouse	HP 320K v2 Keyboard; HP Wired 320M Mouse	HP 320K v2 Keyboard; HP Wired 320M Mouse	Teclado HP USB 320K / Ratón con cable HP 320M
Garantía	La garantía de 3 años (3/3/3) incluye 3 años de piezas, mano de obra y reparación in situ	La garantía de 3 años (3/3/3) incluye 3 años de piezas, mano de obra y reparación in situ	La garantía de 3 años (3/3/3) incluye 3 años de piezas, mano de obra y reparación in situ	La garantía de 3 años (3/3/3) incluye 3 años de piezas, mano de obra y reparación in situ
EXPANSIÓN	Completa tu producto (más opciones de compatibilidad en las páginas 78, 87, 95, 96, 97, 98, 99, 100 y 101)			
Protege tu Inversión con HP Care Pack	HP Carepack Premium 4 años (U22K4E) 102€			HP Carepack Premium 4 años (U22K4E) 102€

Windows Autopilot

Más info

AY228AA	Standalone Device Registration Service - ¡HP lo hace por ti!	7€	Por 1€ mas consigue Device Registration + Hash reporting (8€)	AY239AA
AY229AA	HP PKID Reporting Service - ¡Quiero hacerlo por mi mismo!	3,5€		
AY230AA	HP Hardware Hash Reporting Service - ¡Quiero hacerlo por mi mismo!	3,5€		

*PVP's recomendados de promo sin IVA ni Compensación por Copia Privada. Precios y Promociones vigentes hasta finales de Octubre de 2026. Promoción no acumulable a otras promociones o precios especiales. Se puede incluir software y hardware de terceros. Las promociones sobre el mismo producto no son acumulables entre si. Información sólo para Distribuidores. Se muestra el producto previo al lanzamiento, que está sujeto a cambios. Las apps se venden por separado. La imagen muestra una pantalla de salvapantallas o Windows 11.

Next-Gen IA PC

HP Z2 Mini G1a

Rendimiento de nivel avanzado para desafiar lo que es posible.

El procesador AMD Ryzen™ AI Max PRO ofrece capacidades equivalentes a gráficos Nvidia RTX 3000 Ada o GeForce 4070.

Arquitectura de memoria unificada con un máximo de 128 GB, permite asignar hasta 96 GB de memoria exclusivamente a la GPU para abordar proyectos 3D complejos con múltiples aplicaciones ejecutándose al mismo tiempo.

Descarga y ejecuta tareas de productividad localmente con hasta 50 TOPS NPU, mientras enfrentas flujos de trabajo profesionales potenciados por IA, más exigentes y avanzados.

El rendimiento transformador se integra en un ordenador compacto con IA de próxima generación para llevar a cabo proyectos complejos acelerados por IA como nunca antes.

Ejecuta Copilot de manera local, con mejor rendimiento y eficiencia.

HP Z2 Mini G1a Workstation revolucionar IA

Productividad a otro nivel para desafiar lo que parecía imposible.

Aborda flujos de trabajo que antes no eran posibles en un portátil con el procesador AMD Ryzen™ AI Max PRO Series, hasta 16 núcleos de CPU, gráficos de alto rendimiento y 128 GB de memoria para modelar y renderizar de manera simultánea.

Compacta y elegante. Cabe en cualquier sitio.

Lleva los flujos de trabajo de escritorio a cualquier sitio con el Z2 Mini más compacto de la historia. Asigna hasta 96 GB de RAM para proyectos impulsados por GPU o trabaja con LLMs, todo con la potencia de una batería de ultra-larga duración.

Estación de trabajo compacta de IA superequipada.

Los aceleradores de hardware para IA impulsan cargas de trabajo avanzadas. Descarga y ejecuta tareas de productividad localmente con hasta 50 TOPS de NPU mientras enfrentas nuevos flujos de trabajo potenciados por IA.

Workstations con memoria unificada

Z by HP - Z2 Mini G1a

Next-Gen IA PC

Z2 Mini G1a

(Ref.: A40N0ET)

OFERTA | ÚLTIMAS UNIDADES | DATA SCIENCE STACK MANAGER

WIFI

Windows 11

32GB RAM | 1TB SSD | AMD RADEON GRAPHICS

PVPs Recomendados (Habitual/Actual)*	~~2499€~~	2299€
Procesador	AMD Ryzen™ AI MAX PRO 390 (3.2 GHz base clock, up to 5.0 GHz max boost clock, 64 MB L3 cache, 12 cores, 24 threads) with AMD Ryzen™ AI (50 NPU TOPS)	
Memoria RAM	32 GB. Asignación de memoria variable entre RAM y VRAM[1]	
Disco Duro	HP 1TB PCIe-4x4 2280 Value M.2 Solid State Drive	
Gráficos	AMD Radeon™ Graphics	
Puertos	2 USB Type-C® 40Gbps signaling rate; 1 headphone/microphone combo; 1 USB Type-A 10Gbps signaling rate (1 charging); 2 USB Type-A; 2 Mini DisplayPort™ 2.1 UHBR10; 1 2.5GbE AMT; 2 USB3-A 10 Gbps signaling rate; 1 USB Type-C 10Gbps signaling rate/alt DP mode; 2 Flex IO	
Conectividad	Mediatek MT7925 Wi-Fi 7 +Bluetooth 5.4 AIM-T WW WLAN	
Fuente de alimentación	300W Z2 Mini EPA92 Power Supply	
Seguridad	HP Wolf Pro Security Edition (1 year); HP Secure Erase; HP Sure Click; HP BIOSphere Gen6; HP Sure Admin; Hood Sensor Optional Kit;HP Client Security Manager Gen6; HP Sure Start Gen7; HP Sure Recover Gen4; HP Sure Sense Gen2; HP Sure Run Gen5	
Sistema Operativo	Windows SL2: Windows 11 Pro 64 NextGen Premium	
Contenido de la caja	HP 320K v2 Keyboard; HP Wired 320M Mouse	
Garantía	La garantía de 3 años (3/3/3) incluye 3 años de piezas, mano de obra y reparación in situ	
EXPANSIÓN	Completa tu producto (más opciones de compatibilidad en las páginas 78, 87, 95, 96, 97, 98, 99, 100 y 101)	
Protege tu Inversión con HP Care Pack	HP Carepack Premium 4 años (UJ0T0E)	69€

Windows Autopilot

Más info

AY228AA	Standalone Device Registration Service - ¡HP lo hace por ti!	7€	Por 1€ mas consigue Device Registration + Hash reporting (8€)	AY239AA
AY229AA	HP PKID Reporting Service - ¡Quiero hacerlo por mi mismo!	3,5€		
AY230AA	HP Hardware Hash Reporting Service - ¡Quiero hacerlo por mi mismo!	3,5€		

1.- La asignación dinámica de la RAM y VRAM se realiza a nivel BIOS.

*PVP's recomendados de promo sin IVA ni Compensación por Copia Privada. Precios y Promociones vigentes hasta finales de Octubre de 2026. Promoción no acumulable a otras promociones o precios especiales. Se puede incluir software y hardware de terceros. Las promociones sobre el mismo producto no son acumulables entre sí. Información sólo para Distribuidores. Se muestra el producto previo al lanzamiento, que está sujeto a cambios. Las apps se venden por separado. La imagen muestra una pantalla de salvapantallas o Windows 11.

Gráficas certificadas con descuento

50€ de dto.	100€ de dto.
NVIDIA RTX A400 4 GB 4mDP	NVIDIA RTX A1000 8 GB 4mDP
(Ref. AV8J3AA)	(Ref. AV8J4AA)

Sólo este mes llévate tu Workstation de sobremesa con descuento al configurarla con una gráfica certificada.*

* Válido durante este mes de Octubre combinndo la compra de una gráfica NVIDIA RTX A400 4 GB 4mDP (Ref.: AV8J3AA) o NVIDIA RTX A1000 8 GB 4mDP (Ref.: AV8J4AA) con una Workstation de ref.: 82F55ET / DP2L1ET / E0AV6ET / E0AV8ET / A40RCET / D4CU4ET / A40T9ET / D4CU3ET / DP2K7ET / D4CU6ET / DP2L0ET / DP2K8ET/ DP2K9ET/ DV4Z1ET/ DT1L1ET/ DT1L5ET

Workstations gráfica certificada

Z by HP - Z1 Tower G1i

Top Value Computing
Octubre 2026

Next-Gen IA PC

	Z1 TWR G1i V-Pro™ Wolf Pro Security Edition	Z1 TWR G1i V-Pro™ Wolf Pro Security Edition	Z1 TWR G1i V-Pro™ Wolf Pro Security Edition
	(Ref.: DP2L2ET)	(Ref.: B76QPET)	(Ref.: DP2L3ET)
	PROMOCIÓN HP ACTIVA / ÚLTIMAS UNIDADES	ÚLTIMAS UNIDADES	NUEVO
	intel vPRO, WIFI, intel CORE ULTRA 7, Wolf, RGS	intel vPRO, WIFI, intel CORE ULTRA 9, Wolf, RGS	intel vPRO, WIFI, intel CORE ULTRA 9, Wolf, RGS
Windows 11	32GB RAM, 1TB SSD, NVIDIA GEFORCE RTX	32GB RAM, 1TB SSD, NVIDIA GEFORCE RTX	32GB RAM, 1TB SSD, NVIDIA GEFORCE RTX
PVPs Recomendados (Habitual/Actual)*	~~2549€~~ 2449€	2749€	3099€**
Procesador	Intel® Core™ Ultra 7 265 V-Pro™ (up to 5.3 GHz with Intel® Turbo Boost Technology, 30 MB L3 cache, 20 cores, 20 threads) Intel® AI Boost (13 NPU TOPS)	Intel® Core™ Ultra 9 285 V-Pro™ (up to 5.6 GHz with Intel® Turbo Boost Technology, 36 MB L3 cache, 24 cores, 24 threads) Intel® AI Boost (13 NPU TOPS)	Intel® Core™ Ultra 9 285 V-Pro™ (up to 5.6 GHz with Intel® Turbo Boost Technology, 36 MB L3 cache, 24 cores, 24 threads) Intel® AI Boost (13 NPU TOPS)
Licencia RGS	1 año de licencia RGS	-	1 año de licencia RGS
Memoria RAM	32GB (1x32GB) DDR5 5600 UDIMM Memory	32GB (1x32GB) DDR5 5600 UDIMM Memory	32GB (1x32GB) DDR5 5600 UDIMM Memory
Disco Duro	1TB 2280 PCIe NVMe Value Solid State Drive	1TB 2280 PCIe NVMe Value Solid State Drive	1TB 2280 PCIe NVMe Value Solid State Drive
Gráficos	NVIDIA GeForce RTX™ 5060 8 GB GDDR7 FH PCIe x16 Graphics	NVIDIA GeForce RTX™ 5060 Ti 16 GB GDDR7 FH PCIe x16 Graphics	NVIDIA GeForce RTX™ 5060 Ti 16 GB GDDR7 FH PCIe x16 Graphics
Puertos	2 USB Type-C® 20Gbps signaling rate; 4 USB Type-A 10Gbps signaling rate; 1 headphone/microphone combo, 2 USB Type-A 5Gbps signaling rate; 1 HDMI 2.1; 1 RJ-45; 1 audio line-in/line-out; 3 USB 2.0 Type-A; 2 DisplayPort™ 2.1, 2 USB Type-C® 10Gbps signaling rate		
Conectividad	Intel® Wi-Fi 7 BE200 (2x2) and Bluetooth® 5.4 wireless card, vPro®	Intel® Wi-Fi 7 BE200 (2x2) and Bluetooth® 5.4 wireless card, vPro®	Intel® Wi-Fi 7 BE200 (2x2) and Bluetooth® 5.4 wireless card, vPro®
Fuente de alimentación	500 W external power adapter, up to 90% efficiency, active PFC	500 W external power adapter, up to 90% efficiency, active PFC	500 W external power adapter, up to 90% efficiency, active PFC
Seguridad	HP 1 Year Wolf Pro Security Edition Service, HP Sure Admin, HP Sure Click, HP Sure Run, HP Sure Sense, HP Sure Recover, HP Sure Start, HP Tamper Lock, Activación de ordenador de núcleo seguro		
Sistema Operativo	Windows 11 Pro 64	Windows 11 Pro 64 High End	Windows 11 Pro 64 High End
Contenido de la caja	HP 125 v2 Wired Keyboard; HP 125 Wired Mouse	HP 320K Wired Keyboard	HP 320K Wired Keyboard / HP 320M Wired Mouse
Garantía	La garantía de 3 años (3/3/3) incluye 3 años de piezas, mano de obra y reparación in situ	La garantía de 3 años (3/3/3) incluye 3 años de piezas, mano de obra y reparación in situ	La garantía de 3 años (3/3/3) incluye 3 años de piezas, mano de obra y reparación in situ
EXPANSIÓN	Completa tu producto (más opciones de compatibilidad en las páginas 78, 87, 95, 96, 97, 98, 99, 100 y 101)		
Protege tu Inversión con HP Care Pack	HP Carepack Premium 4 años (UJ0T0E)		69€

** Para compras de más de 3 unidades, consulta precio con tu mayorista

Windows Autopilot

Más info

AY228AA	Standalone Device Registration Service - ¡HP lo hace por ti!	7€	Por 1€ mas consigue Device Registration + Hash reporting (8€)	AY239AA
AY229AA	HP PKID Reporting Service - ¡Quiero hacerlo por mi mismo!	3,5€		
AY230AA	HP Hardware Hash Reporting Service - ¡Quiero hacerlo por mi mismo!	3,5€		

*PVP's recomendados de promo sin IVA ni Compensación por Copia Privada. Precios y Promociones vigentes hasta finales de Octubre de 2026. Promoción no acumulable a otras promociones o precios especiales. Se puede incluir software y hardware de terceros. Las promociones sobre el mismo producto no son acumulables entre sí. Información sólo para Distribuidores. Se muestra el producto previo al lanzamiento, que está sujeto a cambios. Las apps se venden por separado. La imagen muestra una pantalla de salvapantallas o Windows 11.

Workstations gráfica certificada

Z by HP - Z2 Mini G1i

Top Value Computing
Octubre 2026

Next-Gen IA PC

	Z2 Mini G1i V-Pro™ Wolf Pro Security Edition	Z2 Mini G1i V-Pro™ Wolf Pro Security Edition	Z2 Mini G1i V-Pro™ Wolf Pro Security Edition	Z2 Mini G1i V-Pro™ Wolf Pro Security Edition
	(Ref.: A40M7ET)	(Ref.: DP2L5ET)	(Ref.: DP2L7ET)	(Ref.: A40M6ET)
	ÚLTIMAS UNIDADES	ÚLTIMAS UNIDADES	NUEVA	OFERTA / ÚLTIMAS UNIDADES
	WIFI, intel vPRO, intel CORE ULTRA 7, Wolf	WIFI, intel vPRO, intel CORE ULTRA 7, Wolf, RGS	WIFI, intel vPRO, intel CORE ULTRA 7, Wolf, RGS	WIFI, intel vPRO, intel CORE ULTRA 9, Wolf
Windows 11	16GB RAM, 512GB SSD, NVIDIA GEFORCE RTX	16GB RAM, 512GB SSD, NVIDIA GEFORCE RTX	32GB RAM, 1TB SSD, NVIDIA GEFORCE RTX	48GB RAM, 1TB SSD, NVIDIA GEFORCE RTX
PVPs Recomendados (Habitual/Actual)*	1849€	2049€	2949€**	~~3649€~~ 3449€
Procesador	Intel® Core™ Ultra 7 265 with Gráficos Intel® (1.8 GHz E-core base frequency, 2.4 GHz P-core base frequency, up to 4.6 GHz E-core Max Turbo frequency, up to 5.2 GHzP-core Max Turbo frequency, 30 MB L3 cache, 8 P-cores and 12 E-cores, 20 threads	Intel® Core™ Ultra 7 265 with Gráficos Intel® (1.8 GHz E-core base frequency, 2.4 GHz P-core base frequency, up to 4.6 GHz E-core Max Turbo frequency, up to 5.2 GHzP-core Max Turbo frequency, 30 MB L3 cache, 8 P-cores and 12 E-cores, 20 threads	Intel® Core™ Ultra 7 265 with Gráficos Intel® (1.8 GHz E-core base frequency, 2.4 GHz P-core base frequency, up to 4.6 GHz E-core Max Turbo frequency, up to 5.2 GHzP-core Max Turbo frequency, 30 MB L3 cache, 8 P-cores and 12 E-cores, 20 threads	Intel® Core™ Ultra 9 285K with Gráficos Intel® (3.2 GHz E-core base frequency, 3.7 GHz P-core base frequency, up to 4.6 GHz E-core Max Turbo frequency, up to 5.5 GHzP-core Max Turbo frequency, 36 MB L3 cache, 8 P-cores and 16 E-cores, 24 threads)
Licencia RGS	-	1 año de licencia RGS	1 año de licencia RGS	-
Memoria RAM	16GB (1x16GB). Asignación de memoria variable entre RAM y VRAM[1]	16GB (1x16GB). Asignación de memoria variable entre RAM y VRAM[1]	32GB (1x32GB). Asignación de memoria variable entre RAM y VRAM[1]	48GB (1x48GB). Asignación de memoria variable entre RAM y VRAM[1]
Disco Duro	512 GB PCIe® NVMe™ Value M.2 SSD	512 GB PCIe® NVMe™ Value M.2 SSD	1 TB PCIe® NVMe™ Value M.2 SSD	1 TB PCIe® NVMe™ Value M.2 SSD
Gráficos	NVIDIA RTX™ A1000 (8 GB GDDR6 dedicated)	NVIDIA RTX™ A1000 (8 GB GDDR6 dedicated)	NVIDIA RTX™ 2000 Ada Generation (16 GB GDDR6 dedicados)	NVIDIA RTX™ 4000 Ada Generation (16 GB GDDR6 dedicated)
Puertos	2 USB Type-C® 20Gbps signaling rate; 1 headphone/microphone combo; 1 USB Type-A 10Gbps signaling rate (1 charging); 3 USB Type-A 10Gbps signaling rate; 2 DisplayPort™ 1.4; 1 RJ-45; 1 Dual SuperSpeed USB Type-A 5Gbps signalingrate; 1 Dual USB Type-A 10Gbps signaling rate	2 USB Type-C® 20Gbps signaling rate; 1 headphone/microphone combo; 1 USB Type-A 10Gbps signaling rate (1 charging); 3 USB Type-A 10Gbps signaling rate; 2 DisplayPort™ 1.4; 1 RJ-45; 1 Dual SuperSpeed USB Type-A 5Gbps signalingrate; 1 Dual USB Type-A 10Gbps signaling rate	2 USB Type-C® 20Gbps signaling rate; 1 headphone/microphone combo; 1 USB Type-A 10Gbps signaling rate (1 charging); 3 USB Type-A 10Gbps signaling rate; 2 DisplayPort™ 1.4; 1 RJ-45; 1 Dual SuperSpeed USB Type-A 5Gbps signalingrate; 1 Dual USB Type-A 10Gbps signaling rate	2 USB Type-C® 20Gbps signaling rate; 1 headphone/microphone combo; 1 USB Type-A 10Gbps signaling rate (1 charging); 3 USB Type-A 10Gbps signaling rate; 2 DisplayPort™ 1.4; 1 RJ-45; 1 Dual SuperSpeed USB Type-A 5Gbps signalingrate; 1 Dual USB Type-A 10Gbps signaling rate
Conectividad	Intel® Wi-Fi 7 BE200 (2x2) con Bluetooth® 5.4, sin vPro®	Intel® Wi-Fi 7 BE200 (2x2) con Bluetooth® 5.4, sin vPro®	Intel® Wi-Fi 7 BE200 (2x2) con Bluetooth® 5.4, sin vPro®	
Fuente de alimentación	280 W external power adapter, up to 89% average efficiency, active PFC	280 W external power adapter, up to 89% average efficiency, active PFC	280 W external power adapter, up to 89% average efficiency, active PFC	280 W external power adapter, up to 89% average efficiency, active PFC
Seguridad	HP Wolf Pro Security Edition (1 year); HP Secure Erase; HP Sure Click; HP BIOSphere Gen6; HP Sure Admin; Hood Sensor Optional Kit;HP Client Security Manager Gen6; HP Sure Start Gen7; HP Sure Recover Gen4; HP Sure Sense Gen2; HP Sure Run Gen5			
Sistema Operativo	Windows 11 Pro 64	Windows 11 Pro 64	Windows 11 Pro 64	Windows 11 Pro 64
Contenido de la caja	HP 320K v2 Keyboard/ HP Wired 320M Mouse	HP 320K v2 Keyboard/ HP Wired 320M Mouse	HP 320K v2 Keyboard/ HP Wired 320M Mouse	HP 320K v2 Keyboard/ HP Wired 320M Mouse
Garantía	La garantía de 3 años (3/3/3) incluye 3 años de piezas, mano de obra y reparación in situ	La garantía de 3 años (3/3/3) incluye 3 años de piezas, mano de obra y reparación in situ	La garantía de 3 años (3/3/3) incluye 3 años de piezas, mano de obra y reparación in situ	La garantía de 3 años (3/3/3) incluye 3 años de piezas, mano de obra y reparación in situ

EXPANSIÓN

Completa tu producto (más opciones de compatibilidad en las páginas 78, 87, 95, 96, 97, 98, 99, 100 y 101)

Protege tu Inversión con HP Care Pack

HP Carepack Premium 4 años (UJ0T0E) — 69€

** Para compras de más de 3 unidades, consulta precio con tu mayorista

Windows Autopilot

Más info

AY228AA	Standalone Device Registration Service - ¡HP lo hace por ti!	7€	Por 1€ mas consigue Device Registration + Hash reporting (8€)	AY239AA
AY229AA	HP PKID Reporting Service - ¡Quiero hacerlo por mi mismo!	3,5€		
AY230AA	HP Hardware Hash Reporting Service - ¡Quiero hacerlo por mi mismo!	3,5€		

1.- La asignación dinámica de la RAM y VRAM se realiza a nivel BIOS.

*PVP's recomendados de promo sin IVA ni Compensación por Copia Privada. Precios y Promociones vigentes hasta finales de Octubre de 2026. Promoción no acumulable a otras promociones o precios especiales. Se puede incluir software y hardware de terceros. Las promociones sobre el mismo producto no son acumulables entre sí. Información sólo para Distribuidores. Se muestra el producto previo al lanzamiento, que está sujeto a cambios. Las apps se venden por separado. La imagen muestra una pantalla de salvapantallas o Windows 11.

Workstations gráfica certificada

Z by HP - Z2 SFF G1i

Next-Gen IA PC

	Z2 SSF G1i V-Pro™ Wolf Pro Security Edition (Ref.: DP2L6ET)	Z2 SSF G1i V-Pro™ Wolf Pro Security Edition (Ref.: D4CT8ET)	
	ÚLTIMAS UNIDADES	OFERTA	ÚLTIMAS UNIDADES
	WIFI, intel vPRO, intel CORE ULTRA 7, Wolf, RGS, Windows 11, 32GB RAM, 1TB SSD, NVIDIA GEFORCE RTX	WIFI, intel vPRO, intel CORE ULTRA 7, Wolf, 48GB RAM, 1TB SSD, NVIDIA GEFORCE RTX	
PVPs Recomendados (Habitual/Actual)*	2199€	~~2249€~~	2049€
Procesador	Intel® Core™ Ultra 7 265 V-Pro™ (up to 5.3 GHz with Intel® Turbo Boost Technology, 30 MB L3 cache, 20 cores, 20 threads) Intel® AI Boost (13 NPU TOPS)	Intel® Core™ Ultra 7 265 V-Pro™ (up to 5.3 GHz with Intel® Turbo Boost Technology, 30 MB L3 cache, 20 cores, 20 threads) Intel® AI Boost (13 NPU TOPS)	
Licencia RGS	1 año de licencia RGS	-	
Memoria RAM	32GB (1x32GB) DDR5 5600 UDIMM NECC Memory	48GB (1x48GB) DDR5 5600 UDIMM NECC Memory	
Disco Duro	HP 1TB PCIe-4x4 2280 Value M.2 Solid State Drive	HP 1TB PCIe-4x4 2280 Value M.2 Solid State Drive	
Gráficos	NVIDIA RTX A400 4 GB 4mDP Graphics	NVIDIA® RTX™ A400 (4 GB GDDR6 dedicated)	
Puertos	4 SuperSpeed USB Std-A 10Gbps port; 2 SuperSpeed USB Type-C® 20Gbps port (charge supports up to 5V/3A); 2 SuperSpeed USB Std-A 5Gbps port; 3 High-speed USB Std-A 480Mbps port	4 SuperSpeed USB Std-A 10Gbps port; 2 SuperSpeed USB Type-C® 20Gbps port (charge supports up to 5V/3A); 2 SuperSpeed USB Std-A 5Gbps port; 3 High-speed USB Std-A 480Mbps port	
Conectividad	Intel® Wi-Fi 7 BE200 (2x2) con Bluetooth® 5.4, sin vPro®	Intel® Wi-Fi 7 BE200 (2x2) con Bluetooth® 5.4, sin vPro®	
Fuente de alimentación	500W wide-ranging, active Power Factor Correction, 92% Efficiency	500W wide-ranging, active Power Factor Correction, 92% Efficiency	
Seguridad	HP Wolf Pro Security Edition - 1 Year; HP Client Security Suite including Credential Manager, HP Password Manager, HP Spare Key; HP Power On Authentication; Microsoft Defender; HP Secure Erase; HP Sure Click; HP Sure Sense; HP Sure Run; HP Sure Recover; HP Sure Start; HP Tamper Lock; HP Sure Admin; HP Client Security Manager; Hood Sensor Optional Kit		
Sistema Operativo	Windows 11 Pro 64	Windows 11 Pro 64	
Contenido de la caja	HP 320K v2 Keyboard; HP Wired 320M Mouse	HP 320K v2 Keyboard; HP Wired 320M Mouse	
Garantía	La garantía de 3 años (3/3/3) incluye 3 años de piezas, mano de obra y reparación in situ	La garantía de 3 años (3/3/3) incluye 3 años de piezas, mano de obra y reparación in situ	

EXPANSIÓN	Completa tu producto (más opciones de compatibilidad en las páginas 78, 87, 95, 96, 97, 98, 99, 100 y 101)	
Protege tu Inversión con HP Care Pack	HP Carepack Premium 4 años (UJ0T0E)	69€

Windows Autopilot

Más info

AY228AA	Standalone Device Registration Service - ¡HP lo hace por ti!	7€	Por 1€ mas consigue Device Registration + Hash reporting (8€)	AY239AA
AY229AA	HP PKID Reporting Service - ¡Quiero hacerlo por mi mismo!	3,5€		
AY230AA	HP Hardware Hash Reporting Service - ¡Quiero hacerlo por mi mismo!	3,5€		

*PVP's recomendados de promo sin IVA ni Compensación por Copia Privada. Precios y Promociones vigentes hasta finales de Octubre de 2026. Promoción no acumulable a otras promociones o precios especiales. Se puede incluir software y hardware de terceros. Las promociones sobre el mismo producto no son acumulables entre sí. Información sólo para Distribuidores. Se muestra el producto previo al lanzamiento, que está sujeto a cambios. Las apps se venden por separado. La imagen muestra una pantalla de salvapantallas o Windows 11.

Workstations gráfica certificada

Z by HP - Z2 TWR G1i

Top Value Computing
Octubre 2026

Next-Gen IA PC

	Z2 TWR G1i V-Pro™ Wolf Pro Security Edition	Z2 TWR G1i V-Pro™ Wolf Pro Security Edition	Z2 TWR G1i V-Pro™ Wolf Pro Security Edition	Z2 TWR G1i V-Pro™ Wolf Pro Security Edition	Z2 TWR G1i Wolf Pro Security Edition
	(Ref.: A40NVET)	(Ref.: D4CU5ET)	(Ref.: DP2L8ET)	(Ref.: A40NXET)	(Ref.: DP2L9ET)
	PROMOCIÓN HP ACTIVA / ÚLTIMAS UNIDADES / DATA SCIENCE STACK MANAGER	OFERTA / ÚLTIMAS UNIDADES / DATA SCIENCE STACK MANAGER	NUEVO / DATA SCIENCE STACK MANAGER	DATA SCIENCE STACK MANAGER / ÚLTIMAS UNIDADES	DATA SCIENCE READY / ÚLTIMAS UNIDADES
	WIFI, intel vPRO, intel CORE ULTRA 7, Wolf	WIFI, intel vPRO, intel CORE ULTRA 7, Wolf	WIFI, intel CORE ULTRA 7, Wolf, RGS	WIFI, intel vPRO, intel CORE ULTRA 7, Wolf	WIFI, intel CORE ULTRA 7, Wolf, RGS
Windows 11	32GB RAM, 1TB SSD, NVIDIA GEFORCE RTX	48GB RAM, 1TB SSD, NVIDIA GEFORCE RTX	32GB RAM, 1TB SSD, NVIDIA GEFORCE RTX	32GB RAM, 1TB SSD, NVIDIA GEFORCE RTX	32GB RAM, 1TB SSD, NVIDIA Blackwell RTX
PVPs Recomendados (Habitual/Actual)*	~~2319€~~ 2249€	~~2649€~~ 2449€	2549€**	2649€	3049€
Procesador	Intel® Core™ Ultra 7 265 V-Pro™ (up to 5.3 GHz with Intel® Turbo Boost Technology, 30 MB L3 cache, 20 cores, 20 threads) Intel® AI Boost (13 NPU TOPS)	Intel® Core™ Ultra 7 265 V-Pro™ (up to 5.3 GHz with Intel® Turbo Boost Technology, 30 MB L3 cache, 20 cores, 20 threads) Intel® AI Boost (13 NPU TOPS)	Intel® Core™ Ultra 7 265 (up to 5.3 GHz with Intel® Turbo Boost Technology, 30 MB L3 cache, 20 cores, 20 threads) Intel® AI Boost (13 NPU TOPS)	Intel® Core™ Ultra 7 265K V-Pro™ (up to 5.5 GHz with Intel® Turbo Boost Technology, 30 MB L3 cache, 20 cores, 20 threads) Intel® AI Boost (13 NPU TOPS)	Intel® Core™ Ultra 7 265K (hasta 5,5 GHz con tecnología Intel® Turbo Boost, 30 MB de caché L3, 20 núcleos, 20 hilos); Intel® AI Boost (13 NPU TOPS)
Licencia RGS	-	-	1 año de licencia RGS	-	1 año de licencia RGS
Memoria RAM	32GB (1x32GB) DDR5 5600 UDIMM NECC Memory	48GB (1x48GB) DDR5 5600 UDIMM NECC Memory	32 GB DDR5-5600 MT/s (1 x 32 GB)	32GB (1x32GB) DDR5 5600 UDIMM NECC Memory	32 GB DDR5-5600 MT/s NECC (1 x 32 GB)
Disco Duro	HP 1TB PCIe-4x4 2280 Value M.2 Solid State Drive	HP 1TB PCIe-4x4 2280 Value M.2 Solid State Drive	SSD PCIe® Gen4 M.2 de 1 TB	HP 1TB PCIe-4x4 2280 Value M.2 Solid State Drive	SSD HP 1TB 2280 PCIe-4x4 Val M.2
Gráficos	NVIDIA RTX A1000 8 GB 4mDP Graphics	NVIDIA RTX™ A1000 (8 GB GDDR6 dedicated)	NVIDIA RTX™ A1000 (GDDR6 de 8 GB dedicada)	NVIDIA RTX 2000 Ada 16 GB 4mDP Graphics	NVIDIA RTX™ Pro 2000 Blackwell Generation (memoria GDDR7 de 16 GB exclusiva)
Puertos	4 SuperSpeed USB Std-A 10Gbps port; 2 SuperSpeed USB Type-C® 20Gbps port (charge supports up to 5V/3A); 2 SuperSpeed USB Std-A 10Gbps port; 3 High-speed USB Std-A 480Mbps port; 2x Type-A USB 3.1 Gen1	4 SuperSpeed USB Std-A 10Gbps port; 2 SuperSpeed USB Type-C® 20Gbps port (charge supports up to 5V/3A); 2 SuperSpeed USB Std-A 10Gbps port; 3 High-speed USB Std-A 480Mbps port; 2x Type-A USB 3.1 Gen1	2 USB Type-C® 20Gbps signaling rate; 4 USB Type-A 10Gbps signaling rate; 1 headphone/microphone combo, 2 USB Type-A 10Gbps signaling rate; 2 DisplayPort™ 1.4; 1 RJ-45; 1 audio line-in/line-out; 3 USB Type-A 480Mbps signaling rate, 2 USB 3.1 Type-A	4 SuperSpeed USB Std-A 10Gbps port; 2 SuperSpeed USB Type-C® 20Gbps port (charge supports up to 5V/3A); 2 SuperSpeed USB Std-A 10Gbps port; 3 High-speed USB Std-A 480Mbps port; 2x Type-A USB 3.1 Gen1	2 USB Type-C® con una velocidad de señalización de 20 Gbps; 4 USB Type-A con una velocidad de señalización de 10 Gbps; 1 combo de auriculares/micrófono; 2 puertos USB Type-A con una velocidad de señalización de 10 Gbps; 2 puertos DisplayPort™ 1.4; 1 RJ-45; 1 línea de entrada/salida de audio; 3 puertos USB Type-A con una velocidad de señalización de 480 Mbps
Conectividad	Intel® Wi-Fi 7 BE200 (2x2) con Bluetooth® 5.4, sin vPro®	Intel® Wi-Fi 7 BE200 (2x2) con Bluetooth® 5.4, sin vPro®	Intel® Wi-Fi 7 BE200 (2x2) con Bluetooth® 5.4, sin vPro®	Intel® Wi-Fi 7 BE200 (2x2) con Bluetooth® 5.4, sin vPro®	Intel® Wi-Fi 7 BE200 (2x2) con Bluetooth® 5.4, sin vPro®
Fuente de alimentación	700W wide-ranging, active. Power Factor Correction, 92% Efficiency	700W wide-ranging, active. Power Factor Correction, 92% Efficiency	Adaptador de alimentación interna de 700 W, hasta un 92 % de eficiencia y PFC activo	700W wide-ranging, active. Power Factor Correction, 92% Efficiency	700W wide-ranging, active. Power Factor Correction, 92% Efficiency y PFC activo
Seguridad	HP Wolf Pro Security Edition - 1 Year; HP Client Security Suite including Credential Manager, HP Password Manager, HP Spare Key; HP Power On Authentication; Microsoft Defender; HP Secure Erase; HP Sure Click; HP Sure Sense; HP Sure Run; HP Sure Recover; HP Sure Start; HP Tamper Lock; HP Sure Admin; HP Client Security Manager; Hood Sensor Optional Kit				
Sistema Operativo	Windows 11 Pro 64	Windows 11 Pro 64	Windows 11 Pro	Windows 11 Pro 64	Windows 11 Pro SL2
Contenido de la caja	HP 320K v2 Keyboard; HP Wired 320M Mouse	HP 320K v2 Keyboard; HP Wired 320M Mouse	HP 320K Keyboard; HP Wired 320M Mouse	HP 320K v2 Keyboard; HP Wired 320M Mouse	Teclado con cable HP 320K; Ratón con cable HP 320M
Garantía	La garantía de 3 años (3/3/3) incluye 3 años de piezas, mano de obra y reparación in situ	La garantía de 3 años (3/3/3) incluye 3 años de piezas, mano de obra y reparación in situ	La garantía de 3 años (3/3/3) incluye 3 años de piezas, mano de obra y reparación in situ	La garantía de 3 años (3/3/3) incluye 3 años de piezas, mano de obra y reparación in situ	La garantía de 3 años (3/3/3) incluye 3 años de piezas, mano de obra y reparación in situ

EXPANSIÓN

Completa tu producto (más opciones de compatibilidad en las páginas 78, 87, 95, 96, 97, 98, 99, 100 y 101)

Protege tu Inversión con HP Care Pack

HP Carepack Premium 4 años (UJ0T0E) — 69€

** Para compras de más de 3 unidades, consulta precio con tu mayorista

Windows Autopilot

Más info

AY228AA	Standalone Device Registration Service - ¡HP lo hace por ti!	7€	Por 1€ mas consigue Device Registration + Hash reporting (8€)	AY239AA
AY229AA	HP PKID Reporting Service - ¡Quiero hacerlo por mi mismo!	3,5€		
AY230AA	HP Hardware Hash Reporting Service - ¡Quiero hacerlo por mi mismo!	3,5€		

*PVP's recomendados de promo sin IVA ni Compensación por Copia Privada. Precios y Promociones vigentes hasta finales de Octubre de 2026. Promoción no acumulable a otras promociones o precios especiales. Se puede incluir software y hardware de terceros. Las promociones sobre el mismo producto no son acumulables entre sí. Información sólo para Distribuidores. Se muestra el producto previo al lanzamiento, que está sujeto a cambios. Las apps se venden por separado. La imagen muestra una pantalla de salvapantallas o Windows 11.

Workstations gráfica certificada

Z by HP - Z2 TWR G1i

Next-Gen IA PC

Z2 TWR G1i
Wolf Pro Security Edition

(Ref.: DP2M0ET)

NUEVO | DATA SCIENCE READY

WIFI

Wolf

RGS

Windows 11

PVPs Recomendados (Habitual/Actual)*	4799€**
Procesador	Intel® Core™ Ultra 9 285 (hasta 5,6 GHz con tecnología Intel® Turbo Boost, 36 MB de memoria caché L3, 24 núcleos y 24 subprocesos); Intel® AI Boost (13 NPU TOPS)
Licencia RGS	1 año de licencia RGS
Memoria RAM	DDR5-5600 MT/s NECC de 64 GB (2 x 32 GB)
Disco Duro	SSD HP 1TB 2280 PCIe-4x4 Val M.2
Gráficos	NVIDIA RTX™ Pro 4000 Blackwell Generation (memoria GDDR7 de 24 GB exclusivos)
Puertos	2 USB Type-C® con una velocidad de señalización de 20 Gbps; 4 USB Type-A con una velocidad de señalización de 10 Gbps; 1 combo de auriculares/micrófono; 2 puertos USB Type-A con una velocidad de señalización de 10 Gbps; 2 puertos DisplayPort™ 1.4; 1 RJ-45; 1 línea de entrada/salida de audio; 3 puertos USB Type-A con una velocidad de señalización de 480 Mbps
Conectividad	Intel® Wi-Fi 7 BE200 (2x2) con Bluetooth® 5.4, sin vPro®
Fuente de alimentación	Adaptador de alimentación interna de 700 W, hasta un 92 % de eficiencia y PFC activo
Seguridad	HP Wolf Pro Security Edition - 1 Year; HP Client Security Suite including Credential Manager, HP Password Manager, HP Spare Key; HP Power On Authentication; Microsoft Defender; HP Secure Erase; HP Sure Click; HP Sure Sense; HP Sure Run; HP Sure Recover; HP Sure Start; HP Tamper Lock; HP Sure Admin; HP Client Security Manager; Hood Sensor Optional Kit
Sistema Operativo	Windows 11 Pro SL2
Contenido de la caja	Teclado con cable HP 320K; Ratón con cable HP 320M
Garantía	La garantía de 3 años (3/3/3) incluye 3 años de piezas, mano de obra y reparación in situ

EXPANSIÓN	Completa tu producto (más opciones de compatibilidad en las páginas 78, 87, 95, 96, 97, 98, 99, 100 y 101)	
Protege tu Inversión con HP Care Pack	HP Carepack Premium 4 años (UJ0T0E)	69€

** Para compras de más de 3 unidades, consulta precio con tu mayorista

Windows Autopilot

Más info

AY228AA	Standalone Device Registration Service - ¡HP lo hace por ti!	7€	Por 1€ mas consigue Device Registration + Hash reporting (8€)	AY239AA
AY229AA	HP PKID Reporting Service - ¡Quiero hacerlo por mi mismo!	3,5€		
AY230AA	HP Hardware Hash Reporting Service - ¡Quiero hacerlo por mi mismo!	3,5€		

*PVP's recomendados de promo sin IVA ni Compensación por Copia Privada. Precios y Promociones vigentes hasta finales de Octubre de 2026. Promoción no acumulable a otras promociones o precios especiales. Se puede incluir software y hardware de terceros. Las promociones sobre el mismo producto no son acumulables entre sí. Información sólo para Distribuidores. Se muestra el producto previo al lanzamiento, que está sujeto a cambios. Las apps se venden por separado. La imagen muestra una pantalla de salvapantallas o Windows 11.

Workstations gráfica certificada

Z by HP - Z4

Con nuevos procesadores Intel® Core™ de 13ª Generación

Z4 G5 TWR

(Ref.: 82G25ET)

DATA SCIENCE STACK MANAGER | ÚLTIMAS UNIDADES

Windows 11 + ubuntu

intel xeon w3

Windows 11

64GB RAM | 1TB SSD | NVIDIA GEFORCE RTX

PVPs Recomendados (Habitual/Actual)*	4699€
Procesador	Intel® Xeon® W3-2425 (hasta 4,2 GHz con tecnología Intel® Turbo Boost, 15 MB L3 de caché, 6 núcleos, 12 subprocesos)
Memoria RAM	64 GB DDR5-4800 MT/s (2 x 32 GB)
Disco Duro	SSD HP Z Turbo PCIe® Gen4 TLC M.2 de 1 TB
Gráficos	NVIDIA RTX™ 2000 Ada Generation (16 GB GDDR6 dedicados)
Puertos	4 USB Type-A 5Gbps signaling rate; 1 headphone/microphone combo, 1 RJ-45; 1 audio-in/out, 2 USB Type-C® 20Gbps signaling rate (USB Power Delivery);2 USB Type-A 5Gbps signaling rate;1 headphone/microphone combo
Fuente de alimentación	Hasta 775W
Seguridad	Cifrado de volumen completo; HP Secure Erase; Ranura de bloqueo Kensington; Autenticación segura; Certificación TPM 2.0; HP BIOSphere; HP Sure Run; HP Sure Click; HP Sure Sense; HP Sure Admin; Certificado de plataforma HP; HP Sure Start; HP Sure Recover; Unidades con autocifrado
Sistema Operativo	Windows SL2: Windows 11 Pro 64 + Ubuntu
Contenido de la caja	USB Business Slim Keyboard + USB Optical mouse
Garantía	La garantía de 3 años (3/3/3) incluye 3 años de piezas, mano de obra y reparación in situ

EXPANSIÓN	Completa tu producto (más opciones de compatibilidad en las páginas 78, 87, 95, 96, 97, 98, 99, 100 y 101)	
Protege tu Inversión con HP Care Pack	HP Carepack Premium 4 años (U22KBE)	69€
	HP Carepack Premium 5 años (U22KCE)	98€

Windows Autopilot

Más info

AY228AA	Standalone Device Registration Service - ¡HP lo hace por ti!	7€	Por 1€ mas consigue Device Registration + Hash reporting (8€)	AY239AA
AY229AA	HP PKID Reporting Service - ¡Quiero hacerlo por mi mismo!	3,5€		
AY230AA	HP Hardware Hash Reporting Service - ¡Quiero hacerlo por mi mismo!	3,5€		

*PVP's recomendados de promo sin IVA ni Compensación por Copia Privada. Precios y Promociones vigentes hasta finales de Octubre de 2026. Promoción no acumulable a otras promociones o precios especiales. Se puede incluir software y hardware de terceros. Las promociones sobre el mismo producto no son acumulables entre sí. Información sólo para Distribuidores. Se muestra el producto previo al lanzamiento, que está sujeto a cambios. Las apps se venden por separado. La imagen muestra una pantalla de salvapantallas o Windows 11.

Workstations gráfica certificada

Z by HP - Z4 TWR G6i

Next-Gen IA PC

Z4 G6i TWR

(Ref.: E0AV7ET / DT1L2ET)

ÚLTIMAS UNIDADES

RGS

Windows 11

64GB RAM | 1TB SSD

PVPs Recomendados (Habitual/Actual)*	6199€
Procesador	Intel® Xeon® 638 vPro® Enterprise (up to 4.8 GHz with Intel® Turbo Boost Max Technology 3.0, 72 MB L3 cache, 16 cores, 32 threads) Intel® Deep Learning Boost / Intel® AMX (Aceleración de IA nativa en CPU)
Licencia RGS	1 año de licencia RGS
Memoria RAM	64GB (2x32GB) DDR5 6400 DIMM ECC REG Memory
Disco Duro	Z Turbo 1TB PCIe-5x4 2280 M.2 SSD
Gráficos	NVIDIA RTX™ Pro 2000 Blackwell Generation (16 GB GDDR7 dedicated)
Puertos	4 USB Type-A con una velocidad de señal de 5 Gbs (1 de carga) y 1 combo de auriculares/micrófono, 1 RJ-45; 1 entrada/salida de audio; 1 USB Type-C® con una velocidad de señal de 10 Gbps (datos y suministro de energía por USB de 15 W); 5 USB Type-A con una velocidad de señal de 5 Gbps
Conectividad	Tarjeta inalámbrica MediaTek Wi-Fi 7 MT7925 (2x2) con Bluetooth® 5.4, sin vPro®
Fuente de alimentación	Hasta 1350W
Seguridad	Cifrado de volumen completo, HP Sure Admin, Certificación de la plataforma HP, HP Sure Start, HP Sure Recover, Unidades de autocifrado, HP Secure Erase, Bloqueo de Seguridad Kensington, Autenticación segura, Módulo de plataforma de confianza (TPM) 2.0 con chip de seguridad integrado, HP BIOSphere, HP Sure Run, HP Sure Click, HP Sure Sense
Sistema Operativo	Windows 11 Pro 64 High End
Contenido de la caja	HP 320K v2 Keyboard; HP Wired 320M Mouse
Garantía	La garantía de 3 años (3/3/3) incluye 3 años de piezas, mano de obra y reparación in situ

EXPANSIÓN	Completa tu producto (más opciones de compatibilidad en las páginas 78, 87, 95, 96, 97, 98, 99, 100 y 101)	
Protege tu Inversión con HP Care Pack	HP Carepack Premium 4 años (U22K4E)	102€

Windows Autopilot

Más info

AY228AA	Standalone Device Registration Service - ¡HP lo hace por ti!	7€	Por 1€ mas consigue Device Registration + Hash reporting (8€)	AY239AA
AY229AA	HP PKID Reporting Service - ¡Quiero hacerlo por mi mismo!	3,5€		
AY230AA	HP Hardware Hash Reporting Service - ¡Quiero hacerlo por mi mismo!	3,5€		

*PVP's recomendados de promo sin IVA ni Compensación por Copia Privada. Precios y Promociones vigentes hasta finales de Octubre de 2026. Promoción no acumulable a otras promociones o precios especiales. Se puede incluir software y hardware de terceros. Las promociones sobre el mismo producto no son acumulables entre si. Información sólo para Distribuidores. Se muestra el producto previo al lanzamiento, que está sujeto a cambios. Las apps se venden por separado. La imagen muestra una pantalla de salvapantallas o Windows 11.

HP Experiencia 360

36 meses, cobertura 360º

HP Experiencia 360 es la propuesta de servicios post venta diseñada para acompañar a las empresas durante todo el ciclo de vida del dispositivo.

Con cobertura de 36 meses y disponibilidad en toda la gama profesional de HP, esta solución permite elegir entre distintos niveles de servicio según las necesidades de cada organización: desde una puesta en marcha esencial hasta una gestión avanzada de la experiencia digital del empleado.

Elige el nivel perfecto para tu organización entre uno de los tres paquetes de servicio escalables diseñados para la necesidad de cada empresa.

Disponible en toda la gama HP profesional:

Portátiles HP

- Serie 400
- Serie 600
- Serie 800

Sobremesas HP

- Serie 400
- Serie 800

¿Qué incluye?

Siempre:	Con:		Core	Pro	Elite
Equipado	Laptop HP	-	✓	✓	✓
Protegido	WPSE 3 años	Antivirus y aislamiento para tu equipo	✓	✓	✓
Operativo	HP Premium Support 3 años	Extensión de garantía premium	✓	✓	✓
Sostenible	HP Carbon Emission Sync	Servicio diseñado para gestionar las emisiones de carbono asociadas al dispositivo	✗	✓	✓
Disponible	Apertura de casos automática	Apertura de incidencias HW automática	✗	✓	✓
Actualizado	Servicio actualizaciones	Mantenimiento automatizado del equipo al día en BIOS y Drivers	✗	✗	✓
Optimizado	Servicio de gestión DEX	Remediación de incidencias automática	✗	✗	✓
Informado	Reportes de insights para el partner	Envío de informes sobre el estado de equipos	✗	✗	✓
			Desde 41€ mes/dispositivo*	Desde 47€ mes/dispositivo*	Desde 51€ mes/dispositivo*

Para más información consulte el Top Value Servicios o contacte con su distribuidor.

*PVP's recomendados de promo sin IVA ni Compensación por Copia Privada. Precios y Promociones vigentes hasta finales de Octubre de 2026. Promoción no acumulable a otras promociones o precios especiales.
(1) Cuota mensual IVA no incluido. Se puede incluir software y hardware de terceros. Las promociones sobre el mismo producto no son acumulables entre si. Información sólo para Distribuidores.

HP Experiencia 360

Descubre cómo transformar la gestión de tu infraestructura TI

¿Cómo funciona?

Para más información consulte el Top Value Servicios o contacte con su distribuidor.

Elige el dispositivo

Portátiles HP

- Serie 400
- Serie 600
- Serie 800

Sobremesas HP

- Serie 400
- Serie 800

Elige el paquete

Core

- Base esencial
- Proteción
- Soporte

Professional

- Core
- Automatización
- Monitorización

Elite

- Pro
- DEX
- Reportes
- Gestión total

Modelo de pago

Pago mensual - €/mes

- Por dispositivo
- 36 meses
- Sin inversión inicial
- Presupuesto predecible

Flexible y escalable

- Añade o retira equipos según necesidad
- Renovable al finalizar

HP Experiencia 360

Equipamiento disponible

	Portátiles				Sobremesas	
	HP ProBook 4 G1i 16" AI Notebook	HP EliteBook 6 G1i 14" AI Notebook	HP EliteBook 8 G1i 14" Next Gen AI	HP EliteBook X G1i 14" Next Gen AI	HP ProDesk 4 G1i Mini Desktop AI	HP EliteDesk 8 G1i SFF Desktop AI
	D73U1ET	D73U2ET	D73U6ET	D73U3ET	DR9Q3ET	DL6M0ET / DR9Q2ET
	• Intel® Core™ Ultra 5 225U (12 TOPS) • 16" diagonal, WUXGA (1920 x 1200) • 16 GB DDR5-5600 MT/s • SSD PCIe® NVMe™ de 512 GB	• Intel® Core™ Ultra 5 225U (12 TOPS) • 14" diagonal, WUXGA (1920 x 1200) • 16 GB DDR5-5600 MT/s • SSD PCIe® NVMe™ de 512 GB	• Intel® Core™ Ultra 7 258V (47 TOPS) • 14" diagonal, WUXGA (1920 x 1200) • 32 GB LPDDR5x a 8533 MT/s (int.) • SSD PCIe® NVMe™ de 1 TB	• Intel® Core™ Ultra 7 258V (47 TOPS) • 16" diagonal, WUXGA (1920 x 1200) • 32GB LPDDR5X-9600 MT/s • SSD PCIe® NVMe™ de 1 TB	• Intel® Core™ Ultra 5 235T (13 TOPS) • 32GB DDR5-5600 MT/s • SSD PCIe4x4 NVMe TLC de 512GB	• Intel® Core™ Ultra 5 235 (13 TOPS) • 32GB DDR5-5600 MT/s • SSD 2280 PCIe-4x4 NVMe TLC de 1TB
Core	41€ /mes	51€ /mes	68€ /mes	66€ /mes	41€ /mes	43€ /mes
Pro	47€ /mes	57€ /mes	74€ /mes	71€ /mes	47€ /mes	49€ /mes
Elite	51€ /mes	61€ /mes	78€ /mes	75€ /mes	51€ /mes	53€ /mes

Para más información consulte el Top Value Servicios o contacte con su distribuidor.

*PVP's recomendados de promo sin IVA ni Compensación por Copia Privada. Precios y Promociones vigentes hasta finales de Octubre de 2026. Promoción no acumulable a otras promociones o precios especiales.
(1) Cuota mensual IVA no incluido. Se puede incluir software y hardware de terceros. Las promociones sobre el mismo producto no son acumulables entre si. Información sólo para Distribuidores.

Soluciones Data Science

Z by HP ofrece estaciones de trabajo de alto rendimiento para satisfacer las demandas de la analítica avanzada. Nuestros Ordenadores sobremesa y portátiles incluyen innovaciones de hardware y software líderes del sector diseñadas para acelerar su flujo de trabajo de ciencia de datos.

Personaliza tu entornoData Science

Hemos eliminado las conjeturas a la hora de crear el entorno óptimo para la ciencia de datos probando y precargando herramientas populares de ciencia de datos en determinados sobremesas y móviles Z. Z by HP Data Science Stack Manager7 le permite instalar o eliminar fácilmente programas a medida que cambian sus proyectos o flujos de trabajo con una pila de software que se mantiene actualizada automáticamente. Dedique más tiempo a descubrir información y menos a la tarea de gestionar su software de ciencia de datos.

Software Tools

Obtenga las herramientas más populares para analizar datos y crear potentes modelos. Disfrute de una gestión fluida de las actualizaciones de paquetes y dependencias para que su entorno esté siempre listo para usar.

Developer Utilities

Cree y desarrolle fácilmente sus aplicaciones Data Science mientras gestione sus herramientas y modelos Data Science. Obtenga las herramientas más populares para analizar datos y crear modelos potentes.

Cloud Experience Mejorado

Interactúe sin problemas con su entorno de nube principal con acceso a la línea de comandos de la nube.modelos potentes. usar.

Ubuntu.
Certificado y preinstalado

Nos hemos asociado con Canonical para probar y certificar exhaustivamente la última versión de Ubuntu OS para que rinda al máximo.

Microsoft WSL2 preinstalado

Experimente lo mejor de Windows y Ubuntu con Microsoft Windows Subsystem for Linux 2.1 WSL 2 es una forma sencilla y rápida de ejecutar un entorno Linux directamente en Windows.

HP ZBook Fury 16 G1i V-Pro™ Wolf Pro Security Edition	HP ZBook X 16 G1i V-Pro™ Wolf Pro Security Edition
(Ref.: DV4Y9ET)	(Ref.: B72XGET)

RGS

Wolf

Wolf

Gráficas para tu Workstation Sobremesa

	OFERTA	OFERTA	NUEVO	NUEVO
	NVIDIA RTX A400 4 GB 4mDP	NVIDIA RTX A1000 8 GB 4mDP	NVIDIA RTX PRO 2000 Blackwell 16 GB 4mDP	NVIDIA RTX PRO 4000 Blackwell 24GB 4DP
	(Ref. AV8J3AA)	(Ref. AV8J4AA)	(Ref. B5CH7AA)	(Ref. B11F3AA)
	225€	595€	1139€	2349€
Z1 G1i TWR	✓	✓	-	-
Z2 G1i TWR/ SFF	✓/✓	✓/✓	✓/✓	✓/ -
Z4 G5 y G6i / Z6 G5 y G5A TWR	✓/✓/✓	✓/✓/✓	✓/✓/✓	✓/✓/✓
Z8 G5 / G5 Fury	✓/✓/✓	✓/✓/✓	✓/✓/✓	✓/✓/✓
	50€ de dto. adicional	**100€** de dto. adicional		

Sólo este mes llévate tu Workstation de sobremesa con descuento al configurarla con una gráfica certificada.*

* Válido durante este mes de Octubre combinndo la compra de una gráfica NVIDIA RTX A400 4 GB 4mDP (Ref.: AV8J3AA) o NVIDIA RTX A1000 8 GB 4mDP (Ref.: AV8J4AA) con una Workstation de ref.: 82F55ET / DP2L1ET / E0AV6ET / E0AV8ET / A40RCET / D4CU4ET / A40T9ET / D4CU3ET / DP2K7ET / D4CU6ET / DP2L0ET / DP2K8ET/ DP2K9ET/ DV4Z1ET/ DT1L1ET/ DT1L5ET

*PVP's recomendados de promo sin IVA ni Compensación por Copia Privada. Precios y Promociones vigentes hasta finales de Octubre de 2026. Promoción no acumulable a otras promociones o precios especiales. Se puede incluir software y hardware de terceros. Las promociones sobre el mismo producto no son acumulables entre sí. Información sólo para Distribuidores. Se muestra el producto previo al lanzamiento, que está sujeto a cambios. Las apps se venden por separado. La imagen muestra una pantalla de salvapantallas o Windows 11.

Top Value Computing
Octubre 2026

HP Remote System Controller

El Periférico de Gestión Remota más Avanzado del Mundo.[9]

Esta solución de gestión remota OUT-OF-BAND le ofrece la posibilidad de gestionar una flota de estaciones de trabajo sin comprometer el control, todo ello desde una única interfaz. Rápida de implantar, escalable y con una sólida seguridad: proporcione asistencia y mantenimiento desde cualquier lugar.[1]

HP Remote System Control (External)[10, 11]

(Ref.: 7K6D7AA)
549€

HP Integrated Remote System Control [10, 11]

(Ref.: 7K6D9AA)
349€

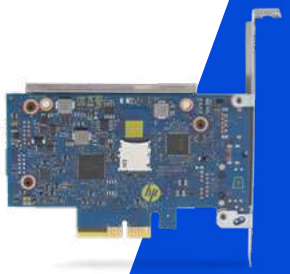

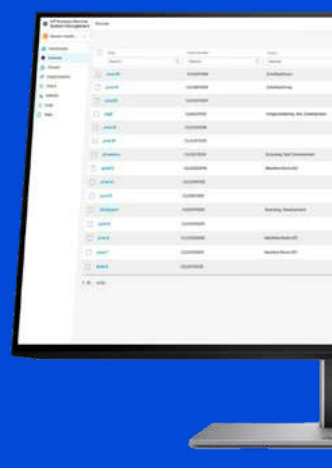

Una consola. Acceso total.

Consolide la gestión de la flota de estaciones de trabajo en una única consola en cualquier lugar.[2] Proporcione mantenimiento y soporte mientras recibe informes para optimizar su infraestructura, ya sea flota de Work Stations centralizada o flota dispersa.

Múltiples opciones para facilitar la implantación.

Implemente una solución ideal con opciones flexibles de hardware y software. Elija un controlador interno o externo, compatible con Work Stations Z by HP[3] y otros dispositivos informáticos[4], y software de gestión en la nube pública integrado o basado en navegador.[2]

La seguridad que necesita. El control que desea.

La seguridad es su máxima prioridad, por lo que diseñamos el hardware y el software basándonos en los estándares del sector y completando exhaustivas pruebas y certificaciones para garantizar la máxima seguridad.

Infórmate en

https://www.hp.com/us-en/solutions/remote-system-controller.html

Redfish®

Basado en la API Redfish®, HP Remote System Controller puede utilizarse con sus propias herramientas de gestión de flotas, lo que permite una integración perfecta en un entorno de IT híbrido.

Alertas e informes de hardware

Aumente la eficacia y el tiempo en línea recibiendo alertas de hardware[5] e informes consolidados de todos los dispositivos directamente en su interfaz de administración.[6]

Control remoto de la alimentación

Gestione hardware centralizado de forma remota con control directo de la señal del botón de encendido, lo que le permite encender, apagar o reiniciar estaciones de trabajo individuales o grupos de sistemas desde cualquier estado.[7]

Bare metal imaging

Implemente estaciones de trabajo sin preconfiguraciones e imprima, configure o reinstale completamente el sistema operativo y el software desde cualquier lugar.[1]

Virtual media

Con 4,7 GB de almacenamiento para guardar archivos cifrados de sólo lectura, las imágenes de instalación del sistema operativo y el software se pueden instalar en las workstations y los datos se pueden transferir a la workstation, sin tener que estar in situ.

KVM gráfico

Monitor/teclado/ratón remotos.

La información aquí contenida está sujeta a cambios sin previo aviso. Las únicas garantías de los productos y servicios HP se establecen en las declaraciones de garantía expresas que acompañan a dichos productos y servicios. Nada de lo aquí expuesto debe interpretarse como una garantía adicional. HP no se hace responsable de los errores u omisiones de carácter técnico o editorial contenidos en el presente documento.
Redfish® es una marca registrada propiedad de Distributed Management Task Force (DMTF).

1. Se requiere acceso a Internet.
2. Se requiere acceso a Internet. La gestión de flotas requiere HP Remote System Management.
3. HP Integrated Remote System Controller no es compatible con las plataformas Z2 Mini y no se recomienda para dispositivos que no sean Z.
4. El servicio y soporte de HP no están disponibles para dispositivos que no sean Z.
5. Conjunto completo de alertas de hardware disponible con determinadas estaciones de trabajo Z de sobremesa. Consulte la datasheet y las Quickspecs para más detalles.
6. Se requiere HP Remote System Management para ver informes consolidados de todos los dispositivos emparejados con HP Remote System Controller o HP Integrated Remote System Controller.
7. La función Remote Power Control sólo está disponible cuando HP Remote System Controller o HP Integrated Remote System Controller está emparejado con determinadas estaciones de trabajo Z de sobremesa.Consulte la datasheet y las Quickspecs para obtener más detalles.
8. El software basado en la nube HP Remote System Management se vende por separado.
9. Basado en el análisis interno de HP de los KVM IP de hardware periférico en Octubre de 2026. El más avanzado se basa en la capacidad de acceder directamente a la BIOS sin una sesión KVM, botón de encendido, imágenes de metal desnudo automatizadas, alertas de estado/diagnósticos desde el host y software de gestión de flotas disponible cuando se utiliza con Z2 G9, Z4, Z6, Z8, Z8 Fury G5 y superiores.
10. 7K6D7AA y 7K6D9AA son válidos para Z2 G9 TWR y SFF o posteriores y Z4, Z4R, Z6 y Z8 G5 o posteriores.
11. Para Z2 mini G9, Z4, Z4R, Z6, Z8 G4 o dispositivos NO HP existe una solución específica. Por favor póngase en contacto con su representante de ventas de HP.

HP Remote System Controler

Acceso seguro a los espacios de trabajo digitales.

HP Remote System Controler es el software empresarial que el departamento de TI necesita para mantener la productividad de las personas con acceso seguro a sus espacios de trabajo digitales sin necesidad de una VPN.

Construido sobre la misma tecnología que ganó los Emmys de Teradici y HP Engineering, las opciones de despliegue flexible son una prueba de futuro para la TI frente a las necesidades de infraestructura, red y fuerza de trabajo híbrida en constante evolución.

El creciente ecosistema de PCoIP® permite trabajar a tu manera, sin compromisos.

Gracias al amplio ecosistema de socios de PCoIP® que proporciona a los clientes flexibilidad para desplegar en prácticamente cualquier infraestructura de TI. Consulte la creciente lista de CSP, MSP, ISV y OEM que admiten HP Remote System Controler (antes Teradici CAS).

Infórmate en
www.reinvent.hp.com/digital-workspaces

HP Remote System Controler ofrece a los departamentos de TI la flexibilidad y la seguridad que necesitan, a la vez que crea una experiencia perfecta de alto rendimiento para que los equipos interactúen con sus espacios de trabajo digitales.

Flexibilidad

Proporcione acceso seguro a cualquier combinación de estaciones de trabajo, centros de datos locales, nubes privadas o públicas desde prácticamente cualquier dispositivo de usuario final sin necesidad de una VPN.

Seguridad

Mantenga los datos seguros dentro de la red y ayude a evitar que los proyectos se pierdan, se roben o se manipulen mediante el cifrado AES-256 del tráfico PCoIP® y la autenticación multifactor.

Colaboración

Permita que los equipos trabajen juntos en tiempo real accediendo al mismo escritorio o aplicación desde prácticamente cualquier lugar y evitando la descarga de grandes archivos.

Productividad

Ofrezca un rendimiento remoto de primera clase que mantenga la productividad de las personas incluso en las aplicaciones con mayor carga gráfica y en condiciones de red variables.

Nuevos monitores HP serie 7 Pro

Perfecto para creativos, expertos técnicos y ejecutivos.

Tecnología IPS Black Dream Color Class.*

Colores asombrosos desde cualquier ángulo gracias a la relación de contraste de hasta 2000:1 y a los ángulos de visión ultraamplios.

Resolución hasta 4K UHD a 120 Hz de tasa de refresco.

Detalles precisos, color excepcional.

Visualiza cada detalle como si fuera real con una amplia gama de colores y una precisión cromática soberbia en monitores de hasta 4K, VESA DisplayHDR™ 400, hasta 98% DCI-P3 & 100% sRGB y calibrado de color de fábrica.

Más puertos, más flexibilidad.

Conexiones de hasta Thunderbolt™ 4. Reduzca el desorden y maximice la productividad con la conectividad Thunderbolt™ 4, que ofrece

- Resolución hasta 4K UHD a 60 Hz para conexión en cadena de dos monitores 4K.
- Datos e Internet de alta velocidad hasta 40 Gbps.
- Hasta 100W de potencia de almentación a través de un único cable.

Control sin fisuras.

Trabaje de forma más rápida y eficaz con el conmutador KVM con joypad integrado, que le permite realizar varias tareas a la vez en dos PC con una sola pantalla, teclado y ratón.

Este mes

2ª UNIDAD

30% descuento[1]

Aplicable a todos los monitores

HP serie 7 Pro

* Aplicable sólo en algunos modelos de la serie. Ver especificaciones técnicas.

Monitores premium

HP Serie 7 Pro 24"

	HP Series 7 Pro 724pf FHD	HP Series 7 Pro 724pn WUXGA	HP Series 7 Pro 724pu WUXGA USB-C
	(Ref.: 8X530AA)	(Ref.: 8X534AA)	(Ref.: 8Y2F7AA)
	OFERTA 2ª UNDAD 30% DTO.	OFERTA 2ª UNDAD 30% DTO.	OFERTA 2ª UNDAD 30% DTO.
	100 Hz	100 Hz	100 Hz
PVPs Recomendados (Habitual/Actual)*	229€	250€	289€
Tamaño de pantalla	23,8'' IPS	24'' IPS	24'' IPS
Resolución	FHD (1920 x 1080 a 100 Hz) 16:9	WUXGA (1920 x 1200 a 100 Hz) 16:9	WUXGA (1920 x 1200 a 100 Hz) 16:9
Ratio Contraste	1500:1 static; 10000000:1 dynamic	1500:1 static; 10000000:1 dynamic	1500:1 static; 10000000:1 dynamic
Brillo	300 nits	350 nits	350 nits
Profundidad de color	8 bit (6 bit + FRC); Hasta 16,7 millones de colores	8 bits (6 bits + FRC) Hasta 16,7 millones de colores	8 bits (6 bits + FRC) Hasta 16,7 millones de colores
Color Gamut	99% sRGB; 100% BT.709; 85% DCI-P3	99% sRGB; 100% BT.709; 85% DCI-P3	99% sRGB; 100% BT.709; 85% DCI-P3
Angulo de visión	178° horizontal, 178° vertical	178° horizontal, 178° vertical	178° horizontal, 178° vertical
Puertos I/O	1 HDMI 1.4; 4 SuperSpeed USB Type-A 5Gbps signaling rate (1 charging); 1 USB-B; 1 DisplayPort™ 1.2	1 HDMI 1.4; HDMI; 1 DisplayPort™ 1.2; 4 SuperSpeed USB Type-A con velocidad de señal de 5 Gbps (1 de carga); 1 USB-B	4 SuperSpeed USB Type-A con velocidad de señal de 5 Gbps (2 de carga); 1 SuperSpeed USB Type-C® con velocidad de señal de 5 Gbps (hasta 100 W mediante USB con suministro de energía, modo alternativo DisplayPort™ 1.4); 1 DisplayPort™ 1.4; 1 HDMI 2.0
Ergonomía	Inclinación: de -5 a +22°; Rotación: ±45°; Rotación en pivote: 90°; Altura: 150 mm	Inclinación: de -5 a +20°; Rotación: ±45°; Rotación en pivote: 90°; Altura: 150 mm	Inclinación: de -5 a +20°; Rotación: ±45°; Rotación en pivote: 90°; Altura: 150 mm
Índice de respuesta	5ms GtG (con overdrive)	5ms GtG (con overdrive)	5ms GtG (con overdrive)
Píxeles por pulgada	93 ppp	94 ppp	94 ppp
Consumo energético	69 W (maximum), 36 W (typical), 0.5 W (standby)	69 W (máximo), 36 W (típico), 0,5 W (en espera)	160 W (máximo), 26,4 W (típico) y 0,5 W (en espera)
Extra	Calibrado de fabrica, Microborde en 4 lados, HP Eye Ease (Low Blue Light); Adjustable stand; VESA mountable; Sustainable; IPS panel; Anti-reflejo	Informe de calibración del color; Microborde en 4 lados; HP Eye Ease (Low Blue Light); Adjustable stand; VESA mountable; Sustainable; IPS panel; Anti-reflejo	Informe de calibración del color; Microborde en 4 lados; HP Eye Ease (Low Blue Light); Adjustable stand; VESA mountable; Sustainable; IPS panel; Anti-reflejo
Garantía	La garantía de 3 años (3/3/0) incluye 3 años de piezas, mano de obra, y recogida y entrega. Zero Bright Dot guarantee	La garantía de 3 años (3/3/0) incluye 3 años de piezas, mano de obra, y recogida y entrega. Zero Bright Dot guarantee	La garantía de 3 años (3/3/0) incluye 3 años de piezas, mano de obra, y recogida y entrega. Zero Bright Dot guarantee

Protege tu Inversión con HP Care Pack	HP Care Pack 4 años de garantía con sustitución al siguiente día laborable (U0J12E)	4€
	HP Care Pack 5 años de garantía con sustitución al siguiente día laborable (U0J13E)	6€

2ª UNIDAD

30% descuento[1]

Válido para todos los

HP Serie 7 Pro

*PVP's recomendados de promo sin IVA ni Compensación por Copia Privada. Precios y Promociones vigentes hasta finales de Octubre de 2026. Promoción no acumulable a otras promociones o precios especiales.
(1) Cuota mensual IVA no incluido. Se puede incluir software y hardware de terceros. Las promociones sobre el mismo producto no son acumulables entre si. Información sólo para Distribuidores.

Monitores premium

HP Serie 7 Pro 27'' y 31,5''

Top Value Computing
Octubre 2026

	HP Series 7 Pro 727pq QHD	HP Series 7 Pro 727pu QHD	HP Series 7 Pro 727pk 4K Thunderbolt 4	HP Series 7 Pro 727pm 4K Conferencing Monitor
	(Ref.: 8J4D8UT)	(Ref.: 8J9E6UT)	(Ref.: 8J9G2AA)	(Ref.: 8K135AA)
	OFERTA 2ª UNDAD 30% DTO.	OFERTA 2ª UNDAD 30% DTO.	OFERTA 2ª UNDAD 30% DTO.	OFERTA 2ª UNDAD 30% DTO.
	120 Hz, Dream Color Class	120 Hz, MONITOR DOCKING, Dream Color Class	60 Hz, MONITOR DOCKING, Dream Color Class	60 Hz
PVPs Recomendados (Habitual/Actual)*	369€	499€	559€	689€
Tamaño de pantalla	27'' IPS Black	27'' IPS Black; LCD - Dream Color Class	27'' IPS Black - Dream Color Class	27'' IPS Black
Resolución	QHD (2560 x 1440 a 120 Hz); VESA DisplayHDR™ 400	QHD (2560 x 1440 a 120 Hz); VESA DisplayHDR™ 400	4K UHD (3840 x 2160 a 60 Hz); VESA DisplayHDR™ 400	UHD 4K (3840 x 2160 a 60 Hz)
Ratio Contraste	2000:1 (static) 10000000:1 (dynamic)	2000:1 (static) 10000000:1 (dynamic)	2000:1 (static) 10000000:1 (dynamic)	2000:1 static; 10000000:1 dynamic
Brillo	400 nits	400 nits	400 nits	400 nits
Profundidad de color	10 bit (8 bit + FRC); Admite hasta 1070 millones de colores	10 bit (8 bit + FRC); Admite hasta 1070 millones de colores	10 bit (8 bit + FRC); Admite hasta 1070 millones de colores	10 bits (8 bits + FRC); Admite hasta 1070 millones de colores
Color Gamut	100% sRGB; 98% Display P3	100% sRGB; 98% Display P3; Pantone validated	100% sRGB; 98% DCI-P3	100% sRGB; 98% Display P3
Angulo de visión	178° horizontal, 178° vertical	178° horizontal, 178° vertical	178° horizontal, 178° vertical	178° horizontal, 178° vertical
Puertos I/O	1 HDMI 2.0; 1 DisplayPort™ 1.4; 1 DisplayPort™ 1.4-out; 1 USB Type-C® 10Gbps signaling rate upstream (Up to 15W USB Power Delivery); 1 USB Type-C®10Gbps signaling rate (15 W charging); 3 USB Type-A 10Gbps signaling rate (1 charging with 7.5 W)	1 HDMI 2.0; 1 DisplayPort™ 1.4; 1 DisplayPort™ 1.4-out; 5 USB Type-A a 10 Gbps (1 de carga con 7,5 W); 1 USB Type-C® a 10 Gbps (suministro de energía por USB de hasta 15 W); 1 USB Type-C® a 10 Gbps (15 W de carga); 1 Thunderbolt™ 4 con USB Type-C® a 40 Gbps (suministro de energía por USB de hasta 100 W y DisplayPort™ 1.4); 1 salida Thunderbolt™ 4 para conexión en cadena (15 W de carga)	1 RJ-45 (10/100/1000 Mbps); 1 HDMI 2.0; 1 Thunderbolt™ 4 with USB Type-C® 40Gbps (up to 100 W USB Power Delivery, DisplayPort™ 1.4); 1 Thunderbolt™ 4 Out for Daisy chain (15 W charging); 1 DisplayPort™ 1.4; 5 USB Type-A 10Gbps (1 charging with 7.5 W);	1 RJ-45 (10/100/1000 Mbps); 1 HDMI 2.0; 1 Thunderbolt™ 4 con USB Type-C® de 40 Gbps (suministro de energía por USB con una potencia de hasta 100 W y DisplayPort™ 1.4); 1 salida Thunderbolt™ 4 para conexión en cadena (15 W de carga)
Multimedia	-	-	-	Cámara 5 MP, IR sensor; soporta Windows Hello; Altavoces integrados 4x 3W; Micrófono Dual con cancelación de ruido
Ergonomía	Inclinación: de -5 a +20°; Rotación: ±45°; Rotación en pivote: 90°; Altura: 150 mm	Inclinación: de -5 a +20°; Rotación: ±45°; Rotación en pivote: 90°; Altura: 150 mm	Inclinación: de -5 a +20°; Rotación: ±45°; Rotación en pivote: 90°; Altura: 150 mm	Inclinación: de -5 a +20°; Rotación: ±45°; Rotación en pivote: 90°; Altura: 150 mm
Índice de respuesta	5ms GtG (con overdrive)	5ms GtG (con overdrive)	5ms GtG (con overdrive)	5ms GtG (con overdrive)
Píxeles por pulgada	109 ppp	109 ppp	163 ppp	163 ppp
Consumo energético	160 W (máximo), 26,4 W (típico) y 0,5 W (en espera)	42 W (HDR); 26 W (SDR)	215 W (maximum), 43 W (typical), 0.5 W (standby)	26 W (SDR), 48 W (HDR), 0.5 W (standby)
Extra	AMD FreeSync™ Premium; Height Adjust/Tilt/Swivel/Pivot; HP Eye Ease; IPS Black; Ambientlight sensor; Daisy chain; Pantone validated; Factory color calibration; HP User Colorrecalibration	Factory color calibration; HP User Color recalibration; Daisy chain; KVM switch; Picture-by-Picture; Picture-in-Picture; Single Power ON	Calibrado de fabrica, Microborde en 4 lados, Single Power ON; Anti-reflejo; HP Eye Ease (Low Blue Light); IPS Black; HDR; KVM switch; Daisy chain; Picture-in-Picture; Picture-by-Picture; VESA mountable; Sustainable; Pantone validated; HP User Color recalibration	ENCENDIDO sencillo; Altavoces integrados; HP Eye Ease; Micrófono integrado; Sensor de luz ambiental; Conmutador KVM; Conexión en cadena; Imagen en imagen; Imagen a imagen; Sensor de detección de presencia; Validado por Pantone; Calibración del color de fábrica; Recalibración del color por el usuario de HP; VESA mountable; Cámara HDR de 5 MP; Altavoces integrados (4 x 3 W) con certificación DTS Virtual:X™
Garantía	La garantía de 3 años (3/3/0) incluye 3 años de piezas, mano de obra, y recogida y entrega. Zero Bright Dot guarantee	La garantía de 3 años (3/3/0) incluye 3 años de piezas, mano de obra, y recogida y entrega. Zero Bright Dot guarantee	La garantía de 3 años (3/3/0) incluye 3 años de piezas, mano de obra, y recogida y entrega. Zero Bright Dot guarantee	La garantía de 3 años (3/3/0) incluye 3 años de piezas, mano de obra, y recogida y entrega. Zero Bright Dot guarantee

Protege tu Inversión con HP Care Pack	HP Care Pack 4 años de garantía con sustitución al siguiente día laborable (U0J12E)	4€
	HP Care Pack 5 años de garantía con sustitución al siguiente día laborable (U0J13E)	6€

2ª UNIDAD

30% descuento[1]

Válido para todos los

HP Serie 7 Pro

*PVP's recomendados de promo sin IVA ni Compensación por Copia Privada. Precios y Promociones vigentes hasta finales de Octubre de 2026. Promoción no acumulable a otras promociones o precios especiales.
(1) Cuota mensual IVA no incluido. Se puede incluir software y hardware de terceros. Las promociones sobre el mismo producto no son acumulables entre si. Información sólo para Distribuidores.

Monitores premium

HP Serie 7 Pro 31,5'' y Curved Monitor

Top Value Computing
Octubre 2026

	HP Series 7 Pro 732pk 4K Thunderbolt 4	HP Series 7 Pro 732xk 4K Thunderbolt 4	HP Series 7 Pro734pm WQHD Conferencing Monitor	HP Series 7 Pro 738pu WQHD+ Thunderbolt 4 Curved Monitor	HP Series 7 Pro 740pm 5K2K Curved & Conference Monitor
	(Ref.: 8Y2K9AA)	(Ref.: B7JM6AA)	(Ref.: 8K157UT)	(Ref.: 8K167AA)	(Ref.: 8Y2R2AA)
	OFERTA 2ª UNDAD 30% DTO.	NUEVO / OFERTA	OFERTA	OFERTA DE LANZAMIENTO	OFERTA DE LANZAMIENTO
	60 Hz, Thunderbolt, Monitor Docking, Factory Color Calibrated	120 Hz, Thunderbolt, Monitor Docking, Factory Color Calibrated, Dream Color Class	120 Hz, Thunderbolt, Monitor Docking, Factory Color Calibrated, Dream Color Class	60 Hz, Thunderbolt, Monitor Docking, Factory Color Calibrated, Dream Color Class	60 Hz, Thunderbolt, Monitor Docking, Factory Color Calibrated
PVPs Recomendados (Habitual/Actual)*	789€	889€	939€	1049€	1299€
Tamaño de pantalla	31,5'' IPS Black	31,5'' IPS Black; Neo:LED	34'' IPS Black / Curvatura 1900R	37,5'' IPS Black - Dream Color Class / Curvatura 2300R	39,7'' IPS / Curvatura 2500R
Resolución	4K UHD (3840 x 2160 a 60 Hz)	4K UHD (3840 x 2160 a 120 Hz)	WQHD (3440 x 1440 a 120 Hz)	WQHD+ (3840 x 1600 a 60 Hz)	WUHD (5120 x 2160 a 60 Hz)
Ratio Contraste	1500:1 static; 20000000:1 dynamic	2700:1 (static) 5,000,000:1 (dynamic)	2000:1 static	2000:1 static	1000:1 static; 10000000:1 dynamic
Brillo	400 nits	450 nits	400 nits	400 nits	300 nits
Profundidad de color	10 bit (8 bit + FRC); Hasta 1070 millones de colores	10 bit (8 bit + FRC); Hasta 1070 millones de colores	8 bits reales. Hasta 16,7 millones de colores	10 bit (8 bit + FRC); Hasta 1070 millones de colores	10 bit (8 bit + FRC); Hasta 1070 millones de colores
Color Gamut	100% sRGB; 98% DCI-P3	100% sRGB; 99.4% Adobe RGB; 99.4% Display P3; Pantone validated	100% sRGB; 98% Display P3; Pantone validated	100% sRGB; 98% DCI-P3	100% sRGB; 98% DCI-P3
Angulo de visión	178° horizontal, 178° vertical	178° horizontal, 178° vertical	178° horizontal, 178° vertical	178° horizontal, 178° vertical	178° horizontal, 178° vertical
Puertos I/O	1 RJ-45 (10/100/1000 Mbps); 1 HDMI 2.0; 1 Thunderbolt™ 4 with USB Type-C® 40Gbps (up to 100 W USB Power Delivery, DisplayPort™ 1.4; 1 USB-B; 1 DisplayPort™ 1.4	1 RJ-45 (10/100/1000/2500 Mbps); 1 HDMI 2.0; 1 DisplayPort™ 1.4; 5 USB Type-A a 10 Gbps (1 de carga con 7,5 W); 1 USB Type-C® a 10 Gbps (suministro de energía por USB de hasta 15 W); 1 USB Type-C® a 10 Gbps (15 W de carga); 1 Thunderbolt™ 4 con USB Type-C® a 40 Gbps (suministro de energía por USB de hasta 100 W y DisplayPort™ 1.4); 1 salida Thunderbolt™ 4 para conexión en cadena (15 W de carga)	1 Thunderbolt™ 4 con USB Type-C® con una velocidad de señal de 40 Gbps (suministro de energía por USB con una potencia de hasta 100 W y DisplayPort™ 1.4); 1 USB Type-C® con una velocidad de señal de 10 Gbps (suministro de energía por USB con una potencia de hasta 65 W y modo alternativo de DisplayPort™ 1.4); 1 salida Thunderbolt™ 4 para conexión en cadena (15 W de carga)	1 Thunderbolt™ 4 con USB Type-C® con una velocidad de señal de 40 Gbps (suministro de energía por USB con una potencia de hasta 100 W y DisplayPort™ 1.4); 1 USB Type-C® con una velocidad de señal de 10 Gbps (suministro de energía por USB con una potencia de hasta 65 W y modo alternativo de DisplayPort™ 1.4); 1 salida Thunderbolt™ 4 para conexión en cadena (15 W de carga)	1 RJ-45 (10/100/1000 Mbps); 1 HDMI 2.0; 2 Thunderbolt™ 3 with USB Type-C® 40Gbps signaling rate (up to 100 W USB Power Delivery, DisplayPort™ 1.4); 4 SuperSpeed USB Type-A 5Gbps signaling rate (1 charging); 1 DisplayPort™ 1.4
Multimedia	-	-	Cámara 5 MP, IR sensor; soporta Windows Hella; Altavoces integrados 4x 3W; Micrófono Dual con cancelación de ruido	-	Cámara 5 MP, IR sensor; soporta Windows Hello; Altavoces integrados 4x 3W; Micrófono Dual con cancelación de ruido
Ergonomía	Inclinación: de -5 a +22°; Rotación: ±45°; Rotación en pivote: 90°; Altura: 150 mm	Inclinación: de -5 a +20°; Rotación: ±45°; Rotación en pivote: 90°; Altura: 150 mm	Inclinación: de -5 a +22°; Rotación: ±10° / ±30°; Altura: 150 mm	Inclinación: de -5 a +20°; Rotación: ±10°; Altura: 150 mm	Inclinación: de -5 a +22°; Rotación: ±30°; Altura: 150 mm
Índice de respuesta	5ms GtG (con overdrive)	5ms GtG (con overdrive)	GtG de 5 ms (con Overdrive)	5ms GtG (con overdrive)	5ms GtG (con overdrive)
Píxeles por pulgada	140 ppp	114 ppp	109 ppp	111 ppp	139 ppp
Consumo energético	205 W (maximum), 48 W (typical), 0.5 W (standby)	300 W (valor máximo); 48 W (valor típico)	68 W (maximum), 32 W (typical), 0.5 W (standby)	75 W (HDR), 37,9 W (SDR), 0.5 W (standby)	310 W (maximum), 72 W (typical), 0.5 W (standby)
Extra	Calibrado de fabrica, Microborde en 4 lados, Single Power ON; Anti-reflejo; HP Eye Ease (Low Blue Light); IPS Black; HDR; KVM switch; Daisy chain; Picture-in-Picture; Picture-by-Picture; VESA mountable; Docking; Sustainable; HDR certified	Factory color calibration; HP User Color recalibration; 4 caras sin bordes; Borde iluminado; Antirreflectante; Certificación ENERGY STAR®; DreamColor; Docking; Sustainable; HP Eye Ease; Ambient light sensor; Bisel negro; Cubierta posterior plateada; Conexión en cadena; Interruptor KVM; Imagen por imagen; Imagen en imagen; Encendido único; Smart KVM	Factory color calibration; HP User Color recalibration, Adjustable stand; Curved display; Integrated speakers; VESA mountable; Webcam; Sustainable; Adaptive Sync; HP Eye Ease; Thunderbolt™; IPS Black; HDR; Ambient light sensor, Sí (micrófonos duales con cancelación de ruido DNN), AMD FreeSync™ Premium, Camara HDR de 5 MP	ENCENDIDO sencillo; Altavoces integrados; Certificación DTS Virtual:X™; Pantalla curva; HP Eye Ease; Device Bridge 2.0; sensor de luz ambiental; Conmutador KVM; Conexión en cadena; Imagen en imagen; Imagen a imagen; Validado por Pantone; Calibración del color de fábrica; Recalibración del color por el usuario de HP; VESA mountable; Thunderbolt™	Curved display; Integrated speakers; VESA mountable; Webcam; Sustainable; HP Eye Ease; Integrated microphone; Device Bridge 2.0; Picture-by-Picture; Anti-reflejo; Informe de calibración del color
Garantía	La garantía de 3 años (3/3/0) incluye 3 años de piezas, mano de obra, y recogida y entrega. Zero Bright Dot guarantee	La garantía de 3 años (3/3/0) incluye 3 años de piezas, mano de obra, y recogida y entrega. Zero Bright Dot guarantee	La garantía de 3 años (3/3/0) incluye 3 años de piezas, mano de obra, y recogida y entrega. Zero Bright Dot guarantee	La garantía de 3 años (3/3/0) incluye 3 años de piezas, mano de obra, y recogida y entrega. Zero Bright Dot guarantee	La garantía de 3 años (3/3/0) incluye 3 años de piezas, mano de obra, y recogida y entrega. Zero Bright Dot guarantee

Protege tu Inversión con HP Care Pack		
	HP Care Pack 4 años de garantía con sustitución al siguiente día laborable (U0J14E)	10€
	HP Care Pack 5 años de garantía con sustitución al siguiente día laborable (U0J15E)	12€

2ª UNIDAD 30% descuento[1]

Válido para todos los HP Serie 7 Pro

*PVP's recomendados de promo sin IVA ni Compensación por Copia Privada. Precios y Promociones vigentes hasta finales de Octubre de 2026. Promoción no acumulable a otras promociones o precios especiales.
(1) Cuota mensual IVA no incluido. Se puede incluir software y hardware de terceros. Las promociones sobre el mismo producto no son acumulables entre si. Información sólo para Distribuidores.

Nuevos monitores HP serie 5 Pro

Tu centro de productividad para cualquier entorno de trabajo

Colabora con confianza.

Suena y luzce lo mejor posible sin esfuerzo gracias a la reducción de ruido AI y a la webcam Poly Studio de 5 megapíxeles inclinable. Sólo tienes que bajar la cámara Web después de la llamada para disfrutar de privacidad a la carta.

Aumenta tu productividad.

Haz más cosas con una pantalla fluida, 100% sRGB y una gran variedad de resoluciones. Conéctate sin esfuerzo con puertos de fácil acceso y sigue siendo productivo con un suministro de energía de 100 W con un solo cable USB-C®.

Diseñado para inspirar.

Aumenta el campo de visión de tu trabajo gracias a los amplios tamaños de pantalla en un elegante diseño de 3 lados sin bordes con bisel de microborde. Consiga aún más con la conexión en cadena3 o emparéjelo con otro monitor HP Serie 5 Pro.

Toma el control de tu comodidad.

Da lo mejor de ti durante todo el día gracias a la posibilidad de ajuste de 3/4 posiciones optimizada por la Guía de configuración ergonómica y al confort ocular total con HP Eye Ease y el sensor de luz ambiental.

Monitores mainstream

HP Serie 5 Pro

Top Value Computing
Octubre 2026

2ª UNIDAD 15% descuento[1]

	HP Serie 5 Pro 524pf FHD	HP Serie 5 Pro 524pn WUXGA	HP Series 5 Pro 527pf FHD	HP Serie 5 Pro 527pq QHD
	(Ref.: 9D9L6UT)	(Ref.: 9D9A7AA)	(Ref.: B28F5UT)	(Ref.: 9D9S0UT)
			NUEVO	OFERTA
	100 Hz	100 Hz	120 Hz	100 Hz
PVPs Recomendados (Habitual/Actual)*	149€	169€	179€	219€
Tamaño de pantalla	23,8'' IPS; 16:9; Borde iluminado; WLED	24'' IPS; 16:10; Borde iluminado; WLED	27''; IPS; 16:9; Borde iluminado; LED	27''; IPS; 16:9; Borde iluminado; WLED
Resolución	FHD (1920 x 1080 a 100 Hz)	WUXGA (1920 x 1200 a 100 Hz)	FHD (1920 x 1080 a 120 Hz)	QHD (2560 x 1440 a 100 Hz)
Ratio Contraste	Dinámico 10000000:1; Estático 1500:1	Dinámico 10000000:1; Estático 1500:1	Dinámico 10000000:1; Estático 1500:1	Dinámico 10000000:1; Estático 1500:1
Brillo	350 nits	350 nits	350 nits	350 nits
Profundidad de color	8 bits (6 bits + FRC); Hasta 16,7 millones de colores	8 bits (6 bits + FRC); Hasta 16,7 millones de colores	6 bits + CVF; Hasta 16,7 millones de colores	8 bits (6 bits + FRC); Hasta 16,7 millones de colores
Color Gamut	100% sRGB	100% sRGB	100% sRGB	100% sRGB
Ángulo de visión	178° horizontal, 178° vertical	178° horizontal, 178° vertical	178° horizontal, 178° vertical	178° horizontal, 178° vertical
Puertos I/O	1 DisplayPort™ 1.2; 1 HDMI; USB hub	1 DisplayPort™ 1.2; 1 HDMI; USB hub	1 DisplayPort™ 1.2; 1 HDMI 1.4; USB hub	1 DisplayPort™ 1.2; 1 HDMI; USB hub
Ergonomía	Inclinación: de -5 a +23°; Rotación: ±45°; Rotación en pivote: ±90°	Inclinación: de -5 a +23°; Rotación: ±45°; Rotación en pivote: ±90°	Inclinación: de -5 a +20°; Rotación: ±45°; Rotación en pivote: ±90°	Inclinación: de -5 a +23°; Rotación: ±45°; Rotación en pivote: ±90°
Índice de respuesta	GtG de 5 ms (con Overdrive)	GtG de 5 ms (con Overdrive)	GtG de 5 ms (con Overdrive)	GtG de 5 ms (con Overdrive)
Píxeles por pulgada	93 ppp	94 ppp	82 ppp	109 ppp
Consumo energético	100 - 240 V AC 50/60 Hz; 0,5 W en standby	100 - 240 V AC 50/60 Hz; 0,5 W en standby	100 - 240 V AC 50/60 Hz; 0,5 W en standby	100 - 240 V AC 50/60 Hz; 0,5 W en standby
Garantía	Garantía limitada de 3 años	Garantía limitada de 3 años	Garantía limitada de 3 años	Garantía limitada de 3 años

Protege tu Inversión con HP Care Pack		
	HP Care Pack 4 años de garantía con sustitución al siguiente día laborable (U0J12E)	4€
	HP Care Pack 5 años de garantía con sustitución al siguiente día laborable (U0J13E)	6€

*PVP's recomendados de promo sin IVA ni Compensación por Copia Privada. Precios y Promociones vigentes hasta finales de Octubre de 2026. Promoción no acumulable a otras promociones o precios especiales.
(1) Cuota mensual IVA no incluido. Se puede incluir software y hardware de terceros. Las promociones sobre el mismo producto no son acumulables entre si. Información sólo para Distribuidores.

Monitores mainstream

HP Serie 5 Pro

Top Value Computing
Octubre 2026

	HP Serie 5 Pro 524pu FHD USB-C	HP Serie 5 Pro 527pu QHD USB-C	HP Series 5 Pro 524pm FHD USB-C Conferencing Monitor	HP Series 5 Pro 527pm QHD USB-C Conferencing Monitor	HP Series 5 Pro 534pm WQHD USB-C Conferencing Monitor
	(Ref.: 9D9V7AA)	(Ref.: 9E0G5AA)	(Ref.: 9E0G9UT)	(Ref.: 9E0Y9UT)	(Ref.: 9E0Z2UT)
	100 Hz	100 Hz	100 Hz	100 Hz	100 Hz
PVPs Recomendados (Habitual/Actual)*	209€	259€	289€	349€	479€
Tamaño de pantalla	23,8'' IPS; 16:9; Borde iluminado; WLED	27'' IPS; 16:9; Borde iluminado; WLED	23,8'' IPS; 16:9; Borde iluminado; WLED	27'' IPS; 16:9; Borde iluminado; WLED	34'' VA; LCD; 16:9; Borde iluminado; WLED
Resolución	FHD (1920 x 1080 a 100 Hz)	QHD (2560 x 1440 a 100 Hz)	FHD (1920 x 1080 a 100 Hz)	QHD (2560 x 1440 a 100 Hz)	WQHD (3440 x 1440 a 100 Hz)
Ratio Contraste	Dinámico 10000000:1; Estático 1500:1	Dinámico 10000000:1; Estático 1500:1	Dinámico 10000000:1; Estático 1500:1	Dinámico 10000000:1; Estático 1500:1	Dinámico 10000000:1; Estático 4000:1
Brillo	350 nits	350 nits	350 nits	350 nits	400 nits
Profundidad de color	8 bits reales; Hasta 16,7 millones de colores	8 bits (6 bits + FRC); Hasta 16,7 millones de colores	8 bits (6 bits + FRC); Hasta 16,7 millones de colores	8 bits reales; Hasta 16,7 millones de colores	8 bits reales; Hasta 16,7 millones de colores
Color Gamut	100% sRGB	100% sRGB	100% sRGB	100% sRGB	99% sRGB
Ángulo de visión	178° horizontal, 178° vertical	178° horizontal, 178° vertical	178° horizontal, 178° vertical	178° horizontal, 178° vertical	178° horizontal, 178° vertical
Puertos I/O	HDMI 2.0; USB Type-C®; USB hub; DisplayPort™ 1.4	HDMI 2.0; USB Type-C®; USB hub; DisplayPort™ 1.4	HDMI 2.0; USB Type-C®; USB hub; DisplayPort™ 1.4	HDMI 2.0; USB Type-C®; USB hub; DisplayPort™ 1.4	HDMI 2.0; USB Type-C®; USB hub; DisplayPort™ 1.4
Multimedia	-	-	Cámara 5 MP; Altavoces integrados	Cámara 5 MP; Altavoces integrados	Cámara 5 MP; Altavoces integrados
Ergonomía	Inclinación: de -5 a +23°; Rotación: ±45°; Rotación en pivote: ±90°	Inclinación: de -5 a +23°; Rotación: ±45°; Rotación en pivote: ±90°	Inclinación: de -5 a +23°; Rotación: ±45°; Rotación en pivote: ±90°	Inclinación: de -5 a +20°; Rotación: ±45°; Rotación en pivote: ±90°	Inclinación: de -5 a +20°; Rotación: ±30°
Índice de respuesta	GtG de 5 ms (con Overdrive)	GtG de 5 ms (con Overdrive)	GtG de 5 ms (con Overdrive)	GtG de 5 ms (con Overdrive)	GtG de 5 ms (con Overdrive)
Píxeles por pulgada	93 ppp	109 ppp	93 ppp	109 ppp	110 ppp
Consumo energético	100 - 240 V AC 50/60 Hz; 0,5 W en standby	100 - 240 V AC 50/60 Hz; 0,5 W en standby	100 - 240 V AC 50/60 Hz; 0,5 W en standby	100 - 240 V AC 50/60 Hz; 0,5 W en standby	100 - 240 V AC 50/60 Hz; 0,5 W en standby
Garantía	Garantía limitada de 3 años	Garantía limitada de 3 años	Garantía limitada de 3 años	Garantía limitada de 3 años	Garantía limitada de 3 años

Protege tu Inversión con HP Care Pack

HP Care Pack 4 años de garantía con sustitución al siguiente día laborable (U0J12E)	4€	HP Care Pack 4 años de garantía con sustitución al siguiente día laborable (U0J14E)	10€
HP Care Pack 5 años de garantía con sustitución al siguiente día laborable (U0J13E)	6€	HP Care Pack 5 años de garantía con sustitución al siguiente día laborable (U0J15E)	12€

2ª UNIDAD

15% descuento[1,2]

Maximiza tu espacio de trabajo

New dual VESA sleeve

HP B560 Mounting Bracket

*PVP's recomendados de promo sin IVA ni Compensación por Copia Privada. Precios y Promociones vigentes hasta finales de Octubre de 2026. Promoción no acumulable a otras promociones o precios especiales.
(1) Cuota mensual IVA no incluido. Se puede incluir software y hardware de terceros. Las promociones sobre el mismo producto no son acumulables entre si. Información sólo para Distribuidores.
(2) Promoción aplicable a los modelos: HP Serie 5 Pro 524pu FHD USB-C (Ref.: 9D9V7AA) y HP Serie 5 Pro 527pu QHD USB-C (Ref.: 9E0G5AA).

HP Series 5 Pro 514pn 14"

Ref.: B88JWAA

Transforma cualquier espacio en un entorno de trabajo con doble pantalla

239€

Pantalla portátil con un solo cable.

Productividad en movilidad con pantalla WQXGA de 14" y conexión USB-C de 65W

Fino, ligero y muy versátil.

Funda magnética convertible en soporte y alfombrilla portátil integrada

Movilidad y calidad visual.

Imagen IPS Black y Neo-LED con colores 100% AdobeRGB, Display P3 y 400 nits de brillo

Materiales que impactan.

Diseño sostenible con materiales reciclados y embalaje responsable certificado

HP Series 5 Pro 549pm 49"

Ref.: B7GV8AA

Convierte tu escritorio en un centro de control multitarea ultrapanorámico

949€

Conectividad total sin límites.

Conectividad avanzada con múltiples puertos para integrar fácilmente todos tus dispositivos

Pantalla a tu medida.

Personaliza tu espacio con Virtual Multiple Display y gestiona varias ventanas con eficiencia

Dos equipos, un control.

Trabaja con dos PCs simultáneamente y alterna entre ellos sin interrupciones

Fluidez en cada tarea.

Experiencia fluida y ordenada para maximizar productividad en entornos híbridos

*PVP's recomendados de promo sin IVA ni Compensación por Copia Privada. Precios y Promociones vigentes hasta finales de Octubre de 2026. Promoción no acumulable a otras promociones o precios especiales.
(1) Cuota mensual IVA no incluido. Se puede incluir software y hardware de terceros. Las promociones sobre el mismo producto no son acumulables entre si. Información sólo para Distribuidores.

Nuevos monitores HP serie 3 Pro

Tu monitor de uso diario

Eleva lo cotidiano.

Imágenes de movimiento fluido y suave con una frecuencia de actualización de hasta 100Hz.

Aumenta el confort. Mejora la concentración.

HP Eye Ease, el filtro de luz azul baja por hardware siempre activo.

Diseño ergonómigo avanzado que incluye*:

- 100mm de ajuste en altura
- Ajuste pivotante
- Ajuste de rotación
- Ajuste de inclinación
- Guía de configuración ergonómica

Diseño limpio. Mente clara.

El diseño estilizado con base fina y soporte ajustable en inclinación hace mantener la atención en la pantalla.

Construidos para un futuro mejor.

Con certificado ENERGY STAR® y registro EPEAT®, fabricados con material reciclado.

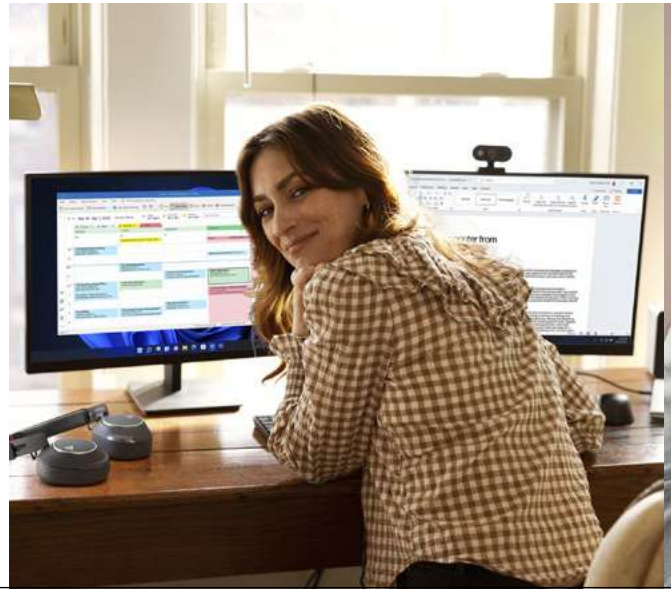

* Configuración disponible en determinados modelos de la familia HP Serie 3 Pro

Monitores esenciales

HP Serie 3 Pro

	HP Series 3 Pro P322pv FHD	HP Series 3 Pro P322pf FHD	HP Series 3 Pro P324pv FHD	HP Series 3 Pro P324pf FHD	HP Series 3 Pro P327pf FHD
	(Ref.: 9U5A2AA)	(Ref.: 9U5B0UT)	(Ref.: 9U5C1AA)	(Ref.: 9U5J5UT)	(Ref.: B0CG3UT)
			OFERTA	OFERTA	OFERTA
	100 Hz	100 Hz	100 Hz	100 Hz	100 Hz
PVPs Recomendados (Habitual/Actual)*	89€	99€	~~109€~~ 99€	~~119€~~ 109€	~~139€~~ 129€
Tamaño de pantalla	21.45"	21,5 " IPS	23,8"	23,8" IPS	27" IPS; LCD
Resolución	FHD (1920 x 1080 a 100 Hz)	FHD (1920 x 1080 a 100 Hz)	FHD (1920 x 1080 a 100 Hz)	FHD (1920 x 1080 a 100 Hz)	FHD (1920 x 1080 a 100 Hz)
Ratio Contraste	Estático 3000:1	Estático 1000:1 Dinámico 8000000:1	Estático 3000:1;	Estático 1000:1; Dinámico 8000000:1	Estático 1000:1; Dinámico 8000000:1
Ángulo de visión	178° horizontal, 178° vertical	178° horizontal, 178° vertical	178° horizontal, 178° vertical	178° horizontal, 178° vertical	178° horizontal, 178° vertical
Puertos I/O	1 VGA/1 HDMI 1.4	1 HDMI; 1 VGA; 1 DisplayPort™ 1.2	1 VGA/1 HDMI 1.4	1 VGA/1 HDMI 1.4/ 1 DisplayPort™ 1.2	1 VGA/1 HDMI 1.4/ 1 DisplayPort™ 1.2
Multimedia	-	-	-	-	-
Garantía	Garantía limitada de 3 años	Garantía limitada de 3 años	Garantía limitada de 3 años	Garantía limitada de 3 años	Garantía limitada de 3 años

Protege tu Inversión con HP Care Pack		
HP Care Pack 4 años de garantía con sustitución al siguiente día laborable (U0J10E)	4€	
HP Care Pack 4 años de garantía con sustitución al siguiente día laborable (U0J12E)	4€	
HP Care Pack 5 años de garantía con sustitución al siguiente día laborable (U0J13E)	6€	

Para compras de 3, 5 y 10 unidades, consulta precio con tu mayorista

*PVP's recomendados de promo sin IVA ni Compensación por Copia Privada. Precios y Promociones vigentes hasta finales de Octubre de 2026. Promoción no acumulable a otras promociones o precios especiales.
(1) Cuota mensual IVA no incluido. Se puede incluir software y hardware de terceros. Las promociones sobre el mismo producto no son acumulables entre si. Información sólo para Distribuidores.

Monitores esenciales

HP Serie 3 Pro

	HP Serie 3 Pro 322ph FHD	HP Serie 3 Pro 324ph FHD	HP Serie 3 Pro 327ph FHD	HP Series 3 Pro P324pe FHD	HP Series 3 Pro P327pe FHD
	(Ref.: B0BN7UT)	(Ref.: B0BU9UT)	(Ref.: B0CG8UT)	(Ref.: B1GM5AA)	(Ref.: B1GM6AA)
	OFERTA	OFERTA	OFERTA	OFERTA	OFERTA
	100 Hz	100 Hz	100 Hz	100 Hz	100 Hz
PVPs Recomendados (Habitual/Actual)*	~~119€~~ 109€	~~129€~~ 119€	~~149€~~ 139€	~~129€~~ 119€	~~139€~~ 129€
Tamaño de pantalla	21,5 " IPS	23,8 " IPS	27 " IPS	23,8" IPS; LCD	27" IPS; LCD
Resolución	FHD (1920 x 1080 a 100 Hz)	FHD (1920 x 1080 a 100 Hz)	FHD (1920 x 1080 a 100 Hz)	FHD (1920 x 1080 a 100 Hz)	FHD (1920 x 1080 a 100 Hz)
Ratio Contraste	Estático 1000:1; Dinámico 8000000:1	Estático 1000:1; Dinámico 8000000:1	Estático 1000:1; Dinámico 8000000:1	Estático 1000:1; Dinámico 8000000:1	Estático 1300:1; Dinámico 8000000:1
Ángulo de visión	178° horizontal, 178° vertical	178° horizontal, 178° vertical	178° horizontal, 178° vertical	178° horizontal, 178° vertical	178° horizontal, 178° vertical
Puertos I/O	1 HDMI; 1 VGA; 1 DisplayPort™ 1.2	1 HDMI; 1 VGA; 1 DisplayPort™ 1.2	1 HDMI; 1 VGA; 1 DisplayPort™ 1.2	1 VGA/1 HDMI 1.4/ 1 DisplayPort™ 1.2	1 VGA/1 HDMI 1.4/ 1 DisplayPort™ 1.2
Multimedia	Altavoces internos 2x 2W	Altavoces internos 2x 2W	Altavoces internos 2x 2W	Altavoces 2 x 2 W	Altavoces 2 x 2 W
Garantía	Garantía limitada de 3 años	Garantía limitada de 3 años	Garantía limitada de 3 años	Garantía limitada de 3 años	Garantía limitada de 3 años
Protege tu Inversión con HP Care Pack	HP Care Pack 4 años de garantía con sustitución al siguiente día laborable (U0J10E) 4€	HP Care Pack 4 años de garantía con sustitución al siguiente día laborable (U0J12E) 4€			
		HP Care Pack 5 años de garantía con sustitución al siguiente día laborable (U0J13E) 6€			

Para compras de 3, 5 y 10 unidades, consulta precio con tu mayorista

*PVP's recomendados de promo sin IVA ni Compensación por Copia Privada. Precios y Promociones vigentes hasta finales de Octubre de 2026. Promoción no acumulable a otras promociones o precios especiales.
(1) Cuota mensual IVA no incluido. Se puede incluir software y hardware de terceros. Las promociones sobre el mismo producto no son acumulables entre si. Información sólo para Distribuidores.

Monitores multimedia y USB-C

HP Serie E - Monitores con funciones multimedia y conectividad avanzadas

SIN MARCO	HP E22 G5 FHD	HP E24t G5 FHD Touch Monitor	HP E24mv G4 FHD Conferencing Monitor	HP E27k G5 4K USB-C	HP E32k G5 4K USB-C
	(Ref.: 6N4E8AA)	(Ref.: 6N6E6AA)	(Ref.: 169L0AA)	(Ref.: 6N4C4AA)	(Ref.: 6N4D6AA)
			OFERTA		
		Táctil	5MP CAM		
	75 Hz, Low Blue Light, Green Pack, x4 USB-A	75 Hz, Low Blue Light, Green Pack, x4 USB-A	60 Hz, Low Blue Light, Green Pack, x4 USB-A	60 Hz, Low Blue Light, Green Pack, x4 USB-A	60 Hz, Low Blue Light, Green Pack, x4 USB-A
PVPs Recomendados (Habitual/Actual)*	139€	239€	~~209€~~ 179€	379€	479€
Tamaño de pantalla	21,5" IPS	23,8" IPS	23,8" IPS	27" IPS	31,5" IPS
Resolución	FHD 1920x1080 a 75Hz	FHD 1920x1080 a 75Hz	1920 x 1080 a 60 Hz	UHD 4K (3840 x 2160 a 60 Hz)	UHD 4K (3840 x 2160 a 60 Hz)
Ratio Contraste	1000:1 static; 8000000:1 dynamic	1000:1(Static)/8000000:1 (Dynamic)	1000:1 static; 5.000.000:1 dynamic	1000:1(Static)/8M:1(Dynamic)	1000:1(Static)/8M:1(Dynamic)
Brillo	250 nits	300 nits	250 nits	350 nits	350 nits
Color Gamut	99% sRGB	99% sRGB	72% NTSC	99% sRGB	99% sRGB
Ángulo de visión	178° horizontal, 178° vertical	178° horizontal, 178° vertical	178° horizontal	178° horizontal, 178° vertical	178° horizontal, 178° vertical
Puertos I/O	1 puerto DisplayPort™ 1.2; 1 HDMI 1.4; 4 USB-A 3.2 (1 with battery charging); 1 USB-B (upstream)	1 puerto DisplayPort™ 1.2; 1 HDMI 1.4; 4 USB-A 3.2; (1 with battery charging); 1 USB-B (upstream)	1 VGA; 1 HDMI 1.4; 1 DisplayPort™ 1.2; 4 USB-A 3.1 Gen 1	1 DP IN/1 HDMI 2.0/ 1DP OUT/3 SuperSpeed USB Type-A, (1 with battery charging) /1 SuperSpeed USB Type-C®	1 DP IN/1 HDMI 2.0/ 1DP OUT/3 SuperSpeed USB Type-A, (1 with battery charging) /1 SuperSpeed USB Type-C®
Multimedia	-	-	Altavoz dual 5W por canal, Webcam ajustable en inclinación de 5 MP integrada con micrófonos con cancelación de ruido y LED	Altavoz dual 3W por canal.	Altavoz dual 3W por canal.
Ajustable en altura	Sí (15cm)	Sí (15cm)	Sí (15 cm)	Sí (15 cm)	Sí (15 cm)
Sostenibilidad	Ocean bound plastics Recycled metals	Ocean bound plastics Recycled metals	Recycled materials	Ocean bound plastics Recycled metals	Ocean bound plastics Recycled metals
Garantía	3 años de recogida y entrega (3-3-0)	3 años de recogida y entrega (3-3-0)	3 años de recogida y entrega (3-3-0)	3 años de recogida y entrega (3-3-0)	3 años de recogida y entrega (3-3-0)
Protege tu Inversión con HP Care Pack	HP Care Pack 4 años de garantía con sustitución al siguiente día laborable (U0J12E) 4€				HP Care Pack 4 años de garantía con sustitución al siguiente día laborable (U0J14E) 10€
		HP Care Pack 5 años de garantía con sustitución al siguiente día laborable (U0J13E) 6€			HP Care Pack 5 años de garantía con sustitución al siguiente día laborable (U0J15E) 12€

2ª UNIDAD 15% descuento[1]

*PVP's recomendados de promo sin IVA ni Compensación por Copia Privada. Precios y Promociones vigentes hasta finales de Octubre de 2026. Promoción no acumulable a otras promociones o precios especiales.
(1) Cuota mensual IVA no incluido. Se puede incluir software y hardware de terceros. Las promociones sobre el mismo producto no son acumulables entre si. Información sólo para Distribuidores.

Thin Clients

HP serie t

	HP Elite t660	HP ProDesk 5 G1i	HP ProDesk 5 G1i	HP Elite t755	HP Elite t660
	(Ref.: AC7Y8EA)	(Ref.: D43WMEA)	(Ref.: D43W3EA)	(Ref.: 5H122EA)	(Ref.: AC8A1EA)
		NUEVO	NUEVO		
	WIFI			WIFI	
PVPs Recomendados (Habitual/Actual)*	599€	575€	629€	869€	929€
Procesador	Intel Embedded U300E processor; 1.1 – 4.3 GHz; 5 cores, 6 threads	Intel® N97 (tecnología Turbo Boost de hasta 3,6 GHz, 6 MB L3 de caché, 4 núcleos)	Intel® N97 (tecnología Turbo Boost de hasta 3,6 GHz, 6 MB L3 de caché, 4 núcleos)	AMD Ryzen™ Embedded V2546 (up to 3.95 GHz max boost clock, 8 MB L3 cache, 6 cores, 12 threads)	Intel Embedded U300E processor; 1.1 – 4.3 GHz; 5 cores, 6 threads
Memoria RAM/ Flash	8GB (1x8GB) DDR5 5600 SODIMM / 32GB MMCv5.0	8GB (1x8GB) DDR5 5600 SODIMM / 32GB MMCv5.0	8GB (1x8GB) DDR5 5600 SODIMM / 64GB eMMC v5.0	8 GB DDR4-3200 MT/s (1 x 8 GB)/ 256 GB PCIe® NVMe™ SSD	16GB (2x8GB) DDR5 5600 SODIMM / 256GB 2280 PCIe NVMe Value
Tarjeta grafica	Gráficos Intel® UHD	Intel® UHD Graphics (Gen12 Xe-LP)	Intel® UHD Graphics (Gen12 Xe-LP)	AMD Radeon™	Gráficos Intel® UHD
Comunicaciones inálambricas	Intel AX211 Wi-Fi 6E BT 5.3 WLAN with 1 Antenna	Wi-Fi 6 AX211 (2x2) con Bluetooth® 5.3	Wi-Fi 6 AX211 (2x2) con Bluetooth® 5.3	Realtek Wi-Fi 6E RTL8852CE (2x2) and Bluetooth® 5.3 wireless card	-
Citrix HDX	Sí	Sí	Sí	Sí	Sí
Puertos	2 USB-A 2.0 port; 4 USB-A 3.1 Gen 1; 1 RJ-45 (network) jack- option without DASH Manageability support; 4 USB-C® 3.2 Gen 2 port; 2 3.5mm combo headset/audio jack; 3 DisplayPort™ 1.4 connector	2 USB Tipo-A (Velocidad de alta velocidad de hasta 10 Gbps); 2 USB Tipo-A 2.0 (Velocidad de 480 Mbps, ideales para el teclado y mouse HP incluidos en tu lista); 2 DisplayPort™ 1.4 (Para conectar directamente hasta dos pantallas 4K).1 RJ-45 (Conexión Gigabit Ethernet por cable).	2 USB Tipo-A (Velocidad de alta velocidad de hasta 10 Gbps); 2 USB Tipo-A 2.0 (Velocidad de 480 Mbps, ideales para el teclado y mouse HP incluidos en tu lista); 2 DisplayPort™ 1.4 (Para conectar directamente hasta dos pantallas 4K).1 RJ-45 (Conexión Gigabit Ethernet por cable).	1 USB Type-C® 10Gbps signaling rate; 2 USB Type-A 5Gbps signaling rate; 2 USB Type-A 5Gbps signaling rate; 2 USB 2.0 Type-A; 4 DisplayPort™ 1.2; 1 RJ-45; 1 4.5 mm power adapter; 1 security lock slot; 1 3.5 mm audio jack in/out	2 USB-A 2.0 port; 4 USB-A 3.1 Gen 1; 1 RJ-45 (network) jack- option without DASH Manageability support; 4 USB-C® 3.2 Gen 2 port; 2 3.5mm combo headset/audio jack; 3 DisplayPort™ 1.4 connector
Peso	1.20 kg (with stand)	1.02 kg (with stand)	1.02 kg (with stand)	1.4 kg	1.20 kg (with stand)
Sistema Operativo	Windows 11 IoT Enterprise	Windows 11 IoT Enterprise 2024 LTSC	Windows 11 IoT Enterprise 2024 LTSC	Windows 11 IoT Enterprise	Windows 11 IoT Enterprise
Garantia	3 años (3-3-0)	3 años (3-3-0)	3 años (3-3-0)	3 años (3-3-0)	3 años (3-3-0)
Protege tu Inversión con HP Care Pack	HP Care Pack 5 años con sustitución avanzada al día siguiente (U7929E)				27€

*PVP's recomendados de promo sin IVA ni Compensación por Copia Privada. Precios y Promociones vigentes hasta finales de Octubre de 2026. Promoción no acumulable a otras promociones o precios especiales.
(1) Cuota mensual IVA no incluido. Se puede incluir software y hardware de terceros. Las promociones sobre el mismo producto no son acumulables entre si. Información sólo para Distribuidores.

Servicios HP

Paquetes de Soporte HP

Asistencia fiable dondequiera y cuandoquiera que los empleados la necesiten

Gestionar el mantenimiento y soporte de dispositivos en entornos de trabajo híbridos supone un reto para los equipos de IT. Además, los enfoques tradicionales, basados en reaccionar ante incidencias, provocan tiempos de inactividad y frustración.

Por ello, cada vez más organizaciones confían en partners tecnológicos como HP, que ofrecen soluciones de soporte avanzadas para agilizar el mantenimiento, reducir interrupciones y prolongar la vida útil de los equipos.

- Asistencia flexible para que tu negocio siga adelante
- Asistencia técnica adaptada a tus necesidades
- Experiencias de asistencia sin complicaciones
- Saca el máximo partido a tu inversión en tecnología

Essential

Resolución de incidencias con presupuestos ajustados:

- Asistencia remota especializada en horario laboral habitual
- Asistencia in situ, dondequiera que se desarrolle el trabajo
- Información opcional sobre el estado de los dispositivos para ayudar a identificar, diagnosticar y solucionar problemas

Premium

Minimice interrupciones con respuesta rápida y soporte especializado donde lo necesite:

- Detección predictiva de problemas basada en inteligencia artificial
- Alertas
- Asistencia remota especializada las 24 horas del día, los 7 días de la semana
- Cómodas reparaciones in situ
- Gestión automatizada de incidencias para agilizar la asistencia

Premium+

Evita interrupciones con nuestro servicio de reparación más rápido, que incluye:

- Detección predictiva de problemas basada en inteligencia artificial
- Alertas
- Asistencia remota especializada las 24 horas del día, los 7 días de la semana
- Reparaciones in situ cómodas
- Gestión automatizada de incidencias para agilizar la asistencia
- Acceso prioritario a piezas de repuesto y a los expertos de servicio técnico de HP

HP Premium Support

El soporte vitaminado desde cualquier lugar en cualquier momento

Servicio avanzado para equipos de HP que incluye soporte técnico remoto 24x7, análisis predictivo del estado del dispositivo, servicios correctivos y respuesta in situ al siguiente día laborable.

Protección completa

- La monitorización automatizada del estado del dispositivo y el análisis predictivo ayudan a evitar fallos antes de que realmente se conviertan en problemas.
- Permite abrir tickets automáticos desde un único panel de control fácil de usar que agrega datos críticos de sus dispositivos
- Rápida reparación al día siguiente laborable y soporte remoto 24x7
- Es posible combinarlo con otros servicios como el de daños accidentales o travel
- Protege sus datos. Ya que es posible añadir la opción de retención de disco (Defective Media Retention)

Soporte desde la plataforma HP Workforce Experience Platform

Funciones	Descripción
Alertas predictivas y proactivas	▪ Inventario de hardware (incluidos modelos de hardware, tipo, números de serie e información básica sobre la garantía) e historial de registro de dispositivos ▪ Estado del hardware: Identifica los dispositivos que no cumplen con las métricas de rendimiento individuales (es decir, estado de la batería, estado del disco, estado térmico, se requieren actualizaciones críticas de la BIOS) ▪ Diagnósticos predictivos de fallos e incidentes: - Almacenamiento: alertas predictivas de fallos críticos para problemas con la unidad de disco duro (HDD) y la unidad de estado sólido (SSD) - Batería: alertas predictivas de fallos críticos para problemas con la batería - -Ventilador: advertencias predictivas y alertas de fallos críticos para problemas del ventilador ▪ Estado y clasificación térmica ▪ Se envían notificaciones para la actualización de la BIOS al panel para identificar los dispositivos que se pueden actualizar de forma proactiva.
Generación automatizada de tickets	▪ Sustitución del disco duro ▪ Sustitución de la batería ▪ Sustitución del ventilador
Diagnóstico de incidencias y asistencia técnica a distancia	Soporte las 24 horas del día, los 7 días de la semana*
Asistencia técnica de hardware in situ	Se enviará un representante autorizado de HP a la ubicación del usuario final para ofrecer soporte.

* Los niveles de servicio y tiempos de respuesta pueden variar según tu ubicación geográfica.

Más info

Haz click o escanea

Opciones adicionales de soporte y servicio

Daños accidentales

La protección frente a daños accidentales brinda protección (es decir, reparación o sustitución) frente a los daños accidentales que sufra el producto HP cubierto del cliente durante el periodo de cobertura.

Más info

Servicio de cambio de Batería

El servicio de sustitución de la batería cubre lo siguiente:

- Materiales defectuosos o fabricación defectuosa.
- Reducción de la capacidad de carga por debajo del 50 por ciento que ocurre con el tiempo y con el uso de todas las baterías.

Más info

Asistencia en viaje

La asistencia para viaje proporciona a los usuarios que viajan una solución de asistencia de hardware para sus nuevos dispositivos HP. Este servicio fácil y práctico está disponible en los países y ubicaciones geográficas donde el modelo de hardware está disponible para su adquisición. Este servicio está disponible para portátiles comerciales y mobile workstations.

Más info

Retención de soportes defectuosos

Mantén el control de discos defectuosos o fallidos.

Te ayudará a reducir el riesgo de comprometer datos sensibles gracias al servicio de retención de soportes defectuosos de HP.

Más info

Paquetes de soporte Posgarantia

¿Tu garantía está a punto de expirar, pero aún no es el momento de renovar tu PC?

Ahora dispones de hasta 180 días después de que caduque tu garantía o Care Pack para contratar un año adicional de cobertura con el servicio Care Pack Post Warranty, lo que te permite aumentar la disponibilidad de tus equipos y mantener la productividad hasta que decidas adquirir nuevo hardware

Este servicio te permite añadir un año adicional de cobertura, ayudándote a mantener la disponibilidad de tus equipos, reducir imprevistos y seguir siendo productivo sin interrupciones.

Essential

- Servicio de asistencia técnica y diagnóstico remoto de problemas.
- Soporte telefónico durante el horario de oficina habitual
- Asistencia técnica de hardware in situ
- Piezas y materiales de repuesto incluidos
- Información opcional sobre el estado del dispositivo

Premium

- Servicio de asistencia técnica y diagnóstico remoto de problemas.
- Soporte telefónico durante el horario de oficina habitual
- Asistencia técnica de hardware in situ
- Piezas y materiales de repuesto incluidos
- Información opcional sobre el estado del dispositivo
- Alertas predictivas y proactivas
- Generación automatizada de tickets

Premium+

- Servicio de asistencia técnica y diagnóstico remoto de problemas.
- Soporte telefónico durante el horario de oficina habitual
- Asistencia técnica de hardware in situ
- Piezas y materiales de repuesto incluidos
- Información opcional sobre el estado del dispositivo
- Alertas predictivas y proactivas
- Generación automatizada de tickets
- Acceso preferente a piezas y al servicio remoto de asistencia técnica por parte de expertos de HP